Clases Individuales de
Conversación Online de

# Preparación del Nivel
# B2 en Alemán



tech universidad tecnológica

*En TECH adaptamos nuestros planes de estudio en idiomas de forma permanente para incorporar con rapidez todos los cambios que van aconteciendo a nivel gubernamental y normativo; te preparamos para una sociedad global, caracterizada por la imparable expansión de nuevos mercados; la extraordinaria diversidad cultural, social e idiomática; la innovación y la tecnología como generadoras de oportunidades; la inmediatez y la cercanía y, la colaboración y el constante cambio.*
*Te preparamos para integrarte en esta nueva realidad, gracias a un excelente dominio lingüístico"*

# Clases Individuales de Conversación Online de **Preparación del Nivel B2 en Alemán**

Idioma: **Alemán**
Modalidad: **Online**
Duración: **4 meses**
N.º de horas: **40 h.**
Acceso web: **www.techtitute.com/escuela-de-idiomas/clase-conversacion-idiomas/clase-conversacion-individuales-online-preparacion-nivel-b2-aleman**

# Índice


01 Bienvenida — pág. 04

02 ¿Es importante certificar un idioma? — pág. 08

03 ¿Qué es el Nivel B2? — pág. 12

04 ¿Por qué TECH? — pág. 18

05 Características del curso intensivo de preparación B2 — pág. 24

06 Nuestra metodología — pág. 28

07 Objetivos del curso — pág. 36

08 Estructura y contenido del curso — pág. 42

09 Perfil de nuestros alumnos — pág. 46

10 Utilidad del alemán en tu desarrollo profesional — pág. 50

11 Evaluación y titulación — pág. 52

01

# Bienvenida

Las Clases De Conversación Online de Preparación del Nivel B2 en Alemán son un programa que se estructura de manera intensiva y que se imparte a través de clases telemáticas que preparan al alumno para superar la prueba oral del Nivel B2 de Alemán del Marco Común Europeo de Referencia para las Lenguas (MCER). Esta preparación estará capitaneada por profesores nativos universitarios, quienes enseñarán al alumno todo lo necesario para superar esta prueba con éxito.

Así, este programa ha sido diseñado con el objetivo de ayudar al estudiante a adquirir las competencias orales necesarias para poder certificar su nivel y favorecer su crecimiento personal y profesional ayudándole a conseguir el éxito en la adquisición del alemán.

Un programa único, impartido en digital e intensivo que supondrá un antes y un después en las competencias académicas del alumno.

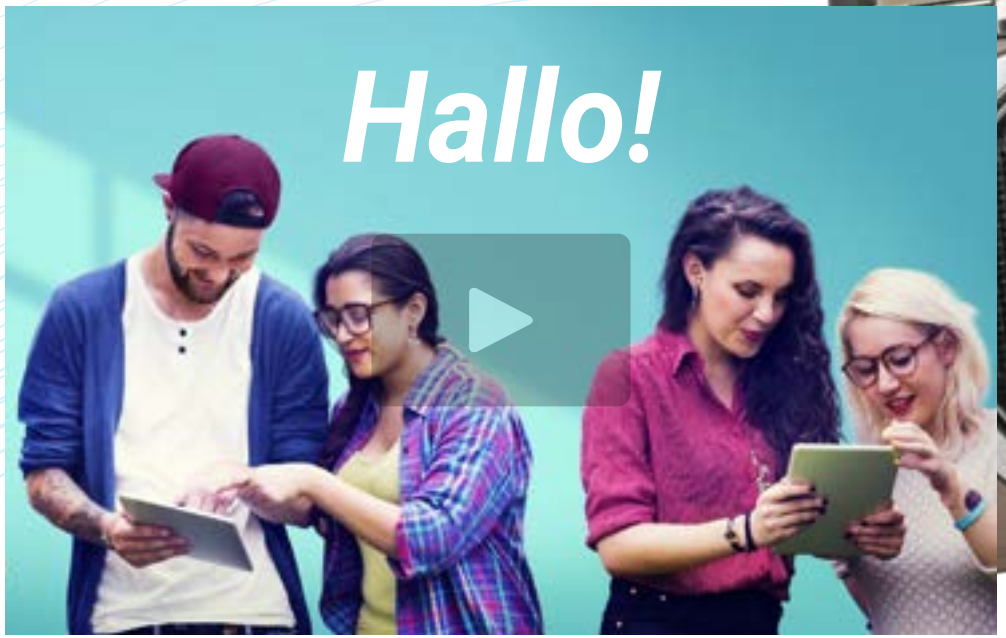


*Vídeo de presentación*



*Supera con éxito el Nivel B2 del MCER en Alemán y mejora tus competencias en este apasionante idioma”*

## Presentación

Hoy en día, casi todas las academias y escuelas de idiomas que imparten el alemán ofrecen un método de enseñanza tradicional, basado en la repetición de estructuras lingüísticas simples sin conexión con contenidos adecuadamente estructurados ni competencias concretas. TECH quiere seguir rompiendo barreras y rehuir de ese sistema poco efectivo. Por eso, ha implementado en estas clases de conversación en idiomas un método personalizado que permite estimular el aprendizaje fomentando la imaginación y aprendiendo a través de la exploración sensorial para así ser capaces de entender e interpretar lo que hay alrededor.

Este sistema permite que el cerebro trabaje y aprenda un segundo idioma de la forma más natural posible, del mismo modo que se aprende la lengua materna. Una metodología única de aprendizaje, fundamentada además en los conocimientos de profesores nativos universitarios.

*Si quieres mejorar tus competencias orales en alemán a través de una metodología única, entonces este programa es sin duda para ti.*

*Unas clases que, en tan solo 40 horas, te permitirán certificar de forma oral el B2 de Alemán ante el MCER.*





*Abre tu futuro profesional a nuevas oportunidades con las garantías que ofrece poseer un alemán fluido"*

Los alumnos de TECH podrán vivir una experiencia única y estimulante

### Flexible y a la medida

Podrán realizar el mejor programa de Conversación en Alemán, a su ritmo y según su disponibilidad y agenda.

### Adquirir destrezas y habilidades

Con el método de TECH se practicarán y consolidarán las competencias comunicativas orales requeridas para este nivel.

### *Networking*

Podrán compartir en una gran comunidad e intercambiar conocimiento y experiencias con alumnos de todo el mundo.

02

# ¿Es importante certificar un idioma?

En el mundo competitivo de hoy hablar otros idiomas forma parte clave de la cultura moderna, pues ayudan a ampliar los conocimientos y a interactuar con gente de otras partes del mundo, lo que sirve para aprender de las tradiciones de otros países, establecer amistades o hacer negocios.

Sin embargo, en la actualidad no basta con saber otros idiomas. Hoy en día resulta imprescindible disponer de un título que acredite y reconozca s competencia en un determinado idioma; de hecho, ya son muchos los colegios, las universidades y las empresas que solo aceptan a candidatos que certifican su nivel mediante un título con base en el Marco Común Europeo de Referencia para las Lenguas (MCER).





*Ser capaz de comunicarse bien en otra lengua, y además acreditarlo mediante un título MCER, es, hoy en día, un requisito indispensable para tu desarrollo académico y profesional. TECH te ayuda a conseguirlo con una capacitación intensiva 100% MCER"*

## TECH Universidad Tecnológica

El Marco Común Europeo de Referencia para las Lenguas es el único sistema oficial de reconocimiento y acreditación del nivel del alumno. Aunque existen otros sistemas de validación, estos proceden de instituciones privadas y, por tanto, no tienen validez oficial. El MCER establece un criterio único para determinar los distintos niveles de dificultad de los cursos y otorga los títulos que se homologan en toda la Unión Europea.

TECH ofrece el único programa intensivo de preparación de la competencia comunicativa oral para garantizarle a los alumnos la obtención de su certificado de nivel basado 100% en el MCER, el único sistema oficial reconocido y aceptado en toda Europa.

*Aprende por fin a hablar de forma fluida en alemán y sácale partido acreditándolo mediante un título con base en el MCER.*

*Otros sistemas privados de certificación de idiomas obligan al alumno a renovar periódicamente la acreditación de su nivel. El certificado MCER de TECH te otorga un diploma para toda la vida.*



*Con este programa de preparación tendrás todos los contenidos y competencias necesarios para superar ampliamente el Nivel B2”*

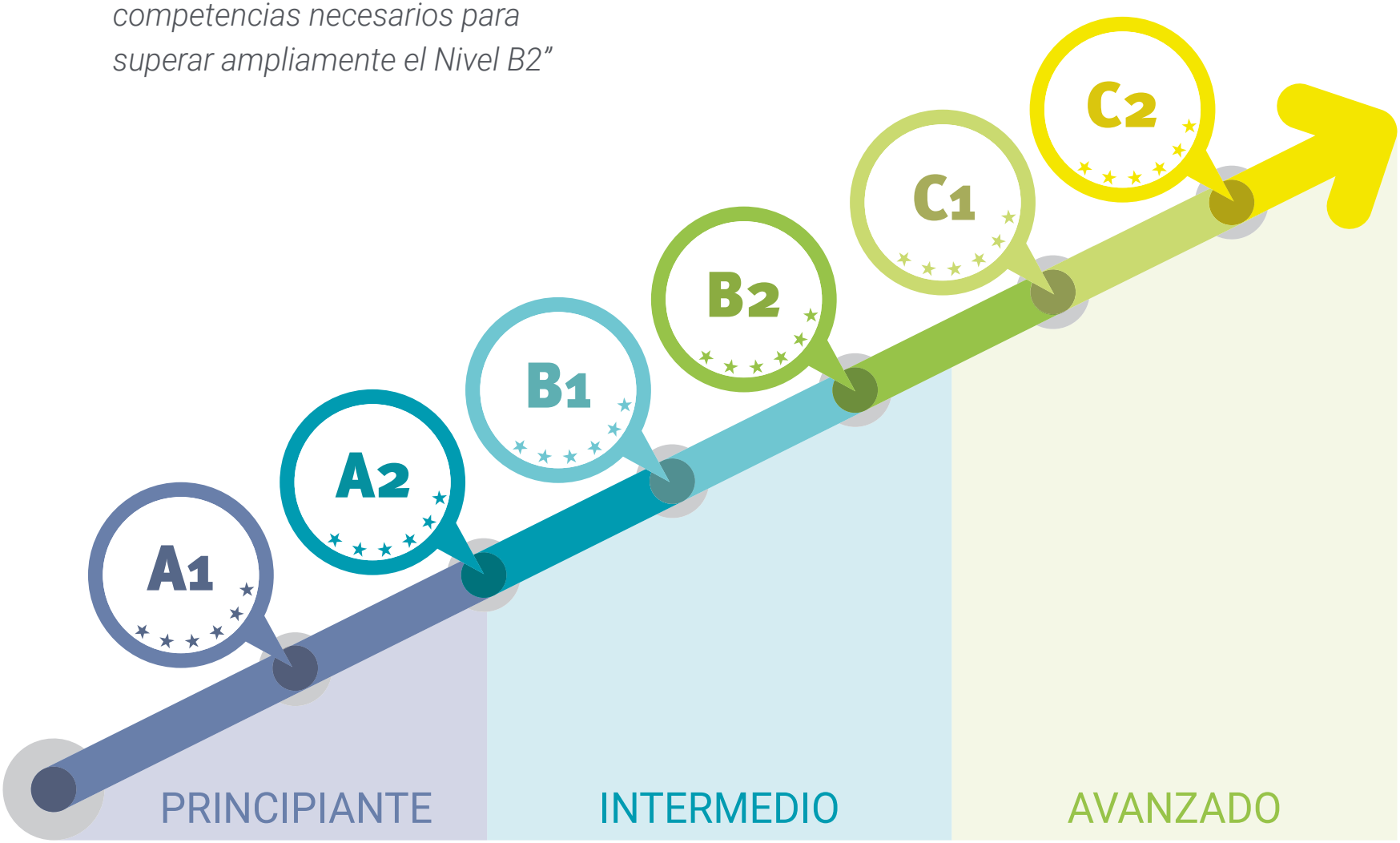

03

# ¿Qué es el Nivel B2?

El Nivel B2 forma parte del Nivel Usuario Independiente el cual se encuentra dividido en dos subniveles: primero y segundo de Nivel Usuario Independiente (B1 y B2).

El Nivel B2 tiene dos características principales: la primera es la capacidad de mantener una interacción y de hacerse entender en una variedad de situaciones; por ejemplo: generalmente comprende las ideas principales de los debates extensos que se dan a su alrededor siempre que el discurso se articule con claridad en nivel de lengua estándar; ofrece y pide opiniones personales en un debate informal con amigos; expresa de forma comprensible la idea principal que quiere dar a entender; utiliza con flexibilidad un lenguaje amplio y sencillo para expresar gran parte de lo que quiere; es capaz de mantener una conversación o un debate, pero a veces puede resultar difícil entenderle cuando intenta decir exactamente lo que quiere; se expresa comprensiblemente, aunque sean evidentes sus pausas para realizar cierta planificación gramatical y léxica y cierta corrección, sobre todo en largos períodos de producción libre.






La segunda característica es la capacidad de saber cómo enfrentar de forma flexible problemas cotidianos, como, por ejemplo: se enfrenta a situaciones menos corrientes en el transporte público, a las típicas situaciones que suelen surgir cuando se realizan reservas para viajes a través de una agencia o cuando se está viajando; participa en conversaciones sobre asuntos habituales sin haberlo previsto; es capaz de plantear quejas; toma la iniciativa en una entrevista o consulta (por ejemplo, sabe cómo iniciar un nuevo tema), aunque aún se le nota que depende del entrevistador durante la interacción; sabe cómo pedir a alguien que aclare o desarrolle lo que acaba de decir.

*En el programa Clases individuales de Conversación Online de Preparación del Nivel B2 en Alemán de TECH te preparamos a conciencia para obtener tu certificado de Alemán B2”*

## ¿Cuáles son las competencias del Nivel B2?

01 Es capaz de entender las ideas principales de textos complejos que traten de temas tanto concretos como abstractos, incluso si son de carácter técnico, siempre que estén dentro de su campo de especialización

02 Puede relacionarse con hablantes nativos con un grado suficiente de fluidez y naturalidad, de modo que la comunicación se realice sin esfuerzo por parte de los interlocutores

*Mejora tus competencias en este idioma y certifica tu nivel de forma sencilla y rápida gracias a todo lo que aprenderás en este excelente programa que TECH pone a tu disposición"*



03

Puede producir textos claros y detallados sobre temas diversos, así como defender un punto de vista sobre temas generales, indicando los pros y los contras de las distintas opciones





Cuadro de autoevaluación del Nivel B2

**¿Qué será capaz de hacer el alumno al finalizar el curso?**

## Comprender

### Comprensión auditiva

- Comprender discursos y conferencias extensos, e incluso seguir líneas argumentales complejas siempre que el tema sea relativamente conocido
- Comprender casi todas las noticias de la televisión y los programas sobre temas actuales
- Comprender la mayoría de las películas en las que se habla en un nivel de lengua estándar

## Hablar

### Interacción oral

- Participar en una conversación con cierta fluidez y espontaneidad, lo que posibilita la comunicación normal con hablantes nativos.
- Tomar parte activa en debates desarrollados en situaciones cotidianas, explicando y defendiendo sus puntos de vista

### Expresión oral

- Presentar descripciones claras y detalladas de una amplia serie de temas relacionados con mi especialidad
- Explicar un punto de vista sobre un tema exponiendo las ventajas y los inconvenientes de varias opciones

*TECH te ayuda a conseguir tu título con una capacitación intensiva 100% MCER"*

*Comprueba tu nivel. Mídete. Más de 100 actividades diferentes para mejorar tu fluidez, tu expresión, tu comprensión y tu pronunciación.*



## Aspectos cualitativos del uso de la lengua hablada para Nivel B2

*(Según el Marco Común Europeo de Referencia para las Lenguas)*

### ¿Qué se espera alcanzar con este nivel?

### Alcance

- Ofrecer descripciones claras
- Expresar puntos de vista sobre temas generales sin evidenciar la búsqueda de palabras, utilizando oraciones complejas para conseguirlo

### Corrección

- Demostrar un control gramatical relativamente alto
- No cometer errores que provoquen la incomprensión
- Corregir casi todas las incorrecciones

### Fluidez

- Producir fragmentos de discurso con un ritmo bastante uniforme, aunque se pueda dudar mientras se buscan estructuras o expresiones
- Realizar pocas pausas largas durante el discurso

### Interacción

- Iniciar el discurso, tomar su turno de palabra en el momento adecuado y finalizar una conversación cuando tiene que hacerlo, aunque puede que no siempre se haga con elegancia
- Colaborar en debates sobre temas cotidianos, confirmando su comprensión, invitando a los demás a participar, etc.

### Coherencia

- Utilizar un número limitado de mecanismos de cohesión para convertir sus frases en un discurso claro y coherente, aunque pueda mostrar cierto «nerviosismo» si la intervención es larga

*Descarga y practica el vocabulario: más de 50 páginas de fichas léxicas y glosarios.*

04

# ¿Por qué TECH?

TECH ofrece el primer programa de preparación de la competencia comunicativa oral basado 100% en la adquisición de competencias según establece el Consejo de Europa para la enseñanza de lenguas extranjeras. Además, TECH trabaja con los últimos enfoques metodológicos: el enfoque orientado a la acción y el enfoque competencial con la finalidad de prepararte para los exámenes de certificación de Nivel. Para ello, cuenta con los mejores profesores nativos con los que el alumno podrá interactuar desde su dispositivo portátil u ordenador y practicar sus competencias orales.

*Te preparamos a conciencia para obtener tu certificado de Alemán B2.*





*Los títulos de otras escuelas de Idiomas no tienen validez más que en el país de origen. Ni en Europa, ni en el resto del mundo. Por eso necesitas un título MCER con TECH: ¡es válido en todo el mundo!"*

Lo que nos hace únicos

## Misión

La misión de TECH es estimular el desarrollo profesional y personal de sus alumnos, impulsando sus capacidades y competencias para que sean capaces de adaptarse a un entorno multicultural real y constructivo.

## Visión

La visión de TECH es la de constituir un entorno de aprendizaje innovador, riguroso y de referencia internacional capaz de trasmitir valores que inspiren la transformación del aprendizaje de las lenguas a modelos creativos y socialmente responsables.

- Innovación y creatividad
- Excelencia
- Espíritu de superación
- Compromiso social
- Exclusividad y liderazgo
- Pasión



## En TECH Universidad Tecnológica

TECH realiza la propuesta más innovadora, creativa y diferente en una escuela dinámica, con talento y reconocimiento internacional.

*Practica con profesores nativos y mejora tu pronunciación y comprensión día a día.*

TECH acompaña a sus alumnos en todo momento, gracias a un claustro implicado y comprometido. El equipo docente es nativo y trabaja el enfoque del idioma en un contexto real, vivo y dinámico.

*TECH es el único curso que se compromete a responder tus dudas en menos de 24 horas.*

TECH lo pone muy fácil para sus alumnos, para que puedan compaginar su capacitación con su actividad profesional y familiar en una escuela 100% digital que se adapta a sus necesidades.

*Contarás con un itinerario capacitado programado día a día.*

El temario más completo y enfocado, basado 100% en el MCER.

*El temario repasa los objetivos y competencias claves específicos del Nivel B2 del MCER*

*Un programa de preparación intensivo basado en la interacción en tiempo real con profesores nativos expertos en seminarios y conferencias online, en grupos reducidos, según tu disponibilidad y horarios”*

## Ventajas de la preparación de la competencia comunicativa oral del Nivel B2 de Alemán

Practicar con garantías las habilidades y competencias orales que te exige el B2 MCER.

**+100** **ejercicios basados en las competencias de interacción y expresión oral y con el temario 100% MCER.**

Empleo de un enfoque pedagógico basado en el *Relearning*.

*Nuestro curso de preparación de B2 MCER es el único del mercado licenciado con el método de aprendizaje Relearning, que potencia el aprendizaje optimizando la relación esfuerzo-resultado.*

Estudiar donde y como el estudiante quiera.

**Realizamos sesiones diariamente en gran cantidad de horarios diferentes, selecciona la sesión que más te interese, ¡te esperamos!**

Solo TECH incluye el contenido completo descargable de cada tema en PDF.

**+400** **páginas de texto.**

La plataforma de TECH es la única que le permitirá al alumno estudiar indistintamente desde tu *Tablet*, PC o Smartphone.

*TECH te ofrece el único programa de preparación de la competencia comunicativa oral de Nivel B2 de Alemán en el que puedes asistir a clase desde tu móvil o tablet con las mismas funcionalidades y sin perder calidad.*

¿No es posible asistir a una clase?

No te preocupes, consume tu bono de clases cuando quieras, a tu ritmo y si no puedes asistir, te la guardamos.

El alumno solo encontrará profesores nativos con amplia experiencia docente y gran dominio del MCER.

**+100** **profesores nativos a tu servicio.**

TECH ayuda a sus alumnos con el manejo de la expresión oral.

**+40** **sesiones de práctica oral intensiva.**

TECH utiliza una plataforma ágil, sencilla de usar, con gran facilidad de acceso.

**Practica tus competencias orales *"Face To Face"* con tu profesor nativo mediante un sistema moderno y fácil de usar.**

## Y, además:

- Las clases de TECH están basadas 100% en el temario propuesto por el MCER
- TECH facilita el aprendizaje social, dinámico e interactivo
- El estudiante podrá aprender en tiempo real, preguntar lo que necesite y revisar su vocabulario y pronunciación cada día
- El estudiante podrá disfrutar de un sistema con la mejor calidad de audio y sonido
- El estudiante podrá adquirir las competencias necesarias para superar su certificado de Nivel B2
- El estudiante contará con un itinerario de capacitación programado día a día

*"Te preparamos a conciencia para superar la prueba oral de tu certificado de Alemán B2"*

05

# Características de las Clases Individuales de Conversación Online de Preparación del Nivel B2 en Alemán

## Un curso intensivo

Las Clases Individuales de Conversación Online de Preparación del Nivel B2 en Alemán es un programa intensivo que te prepara para la obtención del Nivel B2 de Alemán del Marco Común Europeo de Referencia para las Lenguas. El alumno asistirá a 40 sesiones de 60 minutos cada una para mejorar la competencia oral y practicar con la mejor guía y acompañamiento.

## El temario más completo

Todo el temario está basado en el Marco Común Europeo de Referencia para las Lenguas, con lo que el alumno tendrá la garantía de prepararse con los mejores contenidos.

## Accesible

El sistema de TECH le permite estudiar desde tu *Tablet*, PC o Smartphone.

## Acreditado

Única capacitación del mercado que, además de prepararle para superar el examen de nivel, le otorga una certificación universitaria.

## Dedicado

El alumno dispondrá de un profesor nativo experto en enseñanza de competencias orales para guiarle en su proceso de aprendizaje.






## Material de estudio

Tras un complejo proceso de producción, se transformaron los mejores contenidos a formato multimedia de alta calidad pedagógica y audiovisual. Se selccionaron y se pusieron a disposición del alumno el mejor temario. Todo lo que se necesita para conocer en profundidad una disciplina, de la A a la Z. Lecciones redactadas y escogidas por profesores nativos expertos. Esta es la única capacitación del mercado que incluye el contenido completo en formato descargable:

- PDF gramatical: tendrá acceso a más de 100 fichas gramaticales descargables e imprimibles para estudiar donde y como quiera
- Fichas léxicas y glosarios: encontrará 50 páginas de fichas léxicas y glosarios para descargar y practicar su vocabulario

## Plataforma ágil e intuitiva

El estudiante podrá olvidarse de farragosos registros y problemas para conectar o seguir la clase. Con un dispositivo y una conexión a internet es suficiente. Conéctese con un solo clic y trabaje cuando y desde donde quiera.

## Política de cancelación

Para poder cancelar una clase previamente programada o acordada, se debe avisar con, al menos, 48 horas de antelación. Si no se avisa con 48 horas de antelación, se contabilizará la clase. No se contabilizará la clase si el alumno tiene un justificante médico, o de otro tipo, expedido por la autoridad competente.



## *Testing & Retesting*

Se evalúa y reevalúa periódicamente el conocimiento a lo largo de todo el curso de preparación del Nivel B2 de Alemán.

- Se trabajará con +100 actividades por competencias orales diferentes
- TECH someterá al alumno a situaciones reales de conversación con nativos
- Se trabajará con los simulacros de examen para que el alumno esté 100% preparado

## Práctica enfocada en competencias

Si el Marco Común Europeo de Referencia para las Lenguas establece la consolidación de una lengua mediante la adquisición de competencias y basa sus pruebas oficiales en estas mismas, ¿por qué la gran parte de cursos online de preparación para el certificado de nivel no trabajan por competencias? En TECH se trabajarán todas las competencias orales establecidas por el Marco Común Europeo de Referencia para las Lenguas en cada uno de los temas mediante un método innovador y 100% adaptado a las directrices europeas. En esta capacitación se trabaja por competencias con más de 100 actividades diferentes y te preparamos para obtener su certificado de Alemán B2.

## Escenarios simulados de aprendizaje

TECH cree en la importancia de la inmersión lingüística para sentar las bases de un idioma así como en el *Storytelling* para favorecer la identificación y el aprendizaje en primera persona. Por ello, TECH lleva hasta casa, o hasta donde se quiera, situaciones reales y cotidianas con personas que se enfrentarán a un nuevo idioma y superarán con éxito problemas de todo tipo. Esta capacitación se expondrá mediante diálogos y prácticas reales de conversación diseñadas y planteadas por expertos y nativos.




## Clases virtuales específicas B2 MCER

¿Preparado para el examen? Los tutores nativos de TECH le explicarán los trucos y astucias a tener en cuenta para superarlo con total garantía de éxito, así como aquellas materias a preparar mejor, los ejercicios que aparecen con más frecuencia, los errores a evitar, los recursos que pueden ayudarte en determinadas situaciones, etc. Todo ello, preparado en video para que se consulte cuando y como quiera.

*Llévate las sesiones en tu móvil y ¡consúltalas donde quieras!*

*¿Quieres revisar la clase a posteriori y repasar dónde cometiste errores o cómo se pronunciaba una palabra? Descarga la sesión en diferido y repásala de nuevo.*

*Un chat interactivo para compartir por escrito dudas, expresiones, palabras complejas, etc.*

**Además:**

El alumno dispondrá de las siguientes herramientas de interacción y comunicación, que se irán combinando a lo largo del curso para obtener el nivel deseado de competencias en el nivel en cuestión. Estas son:

- Herramientas de mensajería interna con los docentes y tutores
- Herramientas de chat para la interacción escrita
- Foros de discusión para el desarrollo de las habilidades de expresión e interacción escrita
- Servicio de atención telefónica para la resolución de dudas o incidencias técnicas
- Email de contacto de la secretaría técnica

06

# Nuestra metodología

El programa de Clases de Conversación Online de Preparación del Nivel B2 en Alemán es un curso intensivo de preparación del certificado de Nivel B2 de Alemán basado 100% en el Marco Común Europeo de Referencia para las Lenguas (MCER). Para ello, TECH emplea un método de práctica de la competencia oral, en el que el alumno trabaja de forma intensiva y reiterada todos los contenidos exigidos por el MCER, preparándose de forma exhaustiva para la superación de dicha prueba.





*TECH pondrá a tu entera disposición los conocimientos de profesores nativos universitarios, quienes te prepararán para abordar el examen de nivel B2 del Marco Común Europeo de Referencia para las Lenguas (MCER)"*

Los métodos convencionales en la enseñanza de un segundo idioma, tales como clases expositivas o ejercicios mecánicos, frenan el aprendizaje y afectan gravemente a la motivación de los alumnos, tal y como lo confirman los datos estadísticos que reflejan el fracaso del sistema y de la metodología tradicional.

El programa de preparación de la competencia oral del Nivel B2 de Alemán de TECH Universidad Tecnológica ofrece a sus alumnos un método basado en la interacción y en la comunicación sincrónica y directa entre profesor y alumno para preparar de forma exhaustiva la prueba oral de certificación oficial de nivel. El objetivo de TECH es afianzar las competencias en un contexto cambiante, real y multicultural y garantizar el éxito de sus alumnos en la superación del examen de nivel, para ello, la universidad emula la prueba oficial mediante simulacros a lo largo del curso.

El alumno aprenderá mediante actividades, historias y contextos reales, la resolución de situaciones cotidianas y básicas de comunicación en entornos simulados de aprendizaje y se enfrentará a simulacros reales de examen para la preparación intensiva de la prueba de certificación de nivel.

*...Todo esto es potenciado con el mejor método de enseñanza 100% online: el Relearning...*

La Escuela de Idiomas de TECH es la primera en el mundo que combina el *Storytelling* con un sistema de aprendizaje 100% online, basado en la reiteración, que combina diferentes elementos que suponen una evolución con respecto al simple estudio y realización de ejercicios.

*TECH te ofrece la mayor calidad y cantidad del panorama académico, con cientos de ejercicios y recursos para que sigas mejorando tu nivel paso a paso.*

Esta metodología, a la vanguardia pedagógica mundial, se denomina *Relearning*. Escuela de Idiomas de TECH es la primera licenciada para emplear este exitoso método, habiendo conseguido en 2015 mejorar los niveles de satisfacción global (calidad docente, calidad de los materiales, estructura del curso, objetivos, etc.) de los alumnos que finalizan los cursos con respecto a los indicadores de los mejores cursos de idiomas del mercado.

*La puntuación global que obtiene nuestro sistema de aprendizaje es de 8.01, con respecto a los más altos estándares internacionales.*

***Relearning Methodology***



TECH evita que la motivación de sus estudiantes decaiga y les ofrece el mejor entorno de aprendizaje.

El programa intensivo de preparación de la competencia oral de TECH está basado en la comunicación síncrona, en tiempo real, ya que está demostrado que este tipo de interacción refuerza la participación personal, refuerza la interacción en el trabajo, las relaciones socio-emocionales y las interacciones personales, aumentando así la motivación. (Hrastinski, 2008).

*...con un itinerario capacitado personalizado y guiado por expertos...*



En aras de favorecer al máximo el contacto tutor-alumno, los estudiantes contarán con un amplio abanico de posibilidades de comunicación, tanto en tiempo real como en diferido (mensajería interna, servicio de atención telefónica, email de contacto con secretaría técnica y chat).

*Nuestro sistema le permitirá organizar su tiempo y ritmo de aprendizaje, adaptándolo a sus horarios, y acceder a los contenidos desde cualquier dispositivo con conexión a internet (ordenador, tablet, smartphone)"*

*...y todo ello con los mejores docentes a la vanguardia tecnológica y pedagógica...*

A partir de la última evidencia científica en el ámbito de la neurociencia, no solo se sabe cómo organizar la información, las ideas, las imágenes, los recuerdos, sino que también se sabe que el lugar y el contexto donde se ha aprendido algo es fundamental para ser capaces de recordarlo y almacenarlo en el hipocampo y retenerlo en la memoria a largo plazo. De esta manera, y en lo que se denomina *"Neurocognitive Context-Dependent Learning"*, los diferentes elementos del programa intensivo de preparación del Nivel B2 de Alemán están conectados con el contexto en el que el participante llevará a cabo su examen de certificación con el fin de garantizar el éxito el día de la prueba.



*Estudia donde y como quieras: conéctate con tu dispositivo móvil y aprende con los mejores profesores nativos.*

### Inmersión mediante situaciones reales

TECH enfrenta a sus alumnos a situaciones reales de conversación con personas nativas con acentos diferentes en diferentes contextos.

### Práctica enfocada en competencias

En TECH Universidad Tecnológica el alumno trabajará todas las competencias orales establecidas por el Marco Común Europeo de Referencia para las Lenguas.

### Práctica de pronunciación y fonética

TECH Universidad Tecnológica centra su método en la reiteración como la mejor forma de consolidar el prendizaje de sus alumnos.






### Práctica de léxico y sociocultura

TECH Universidad Tecnológica te ofrece diferentes formas de consolidar el vocabulario mediante la práctica y la conversación, y la consulta de fichas descargables.

### Práctica de gramática y ortografía

Los alumnos trabajarán la gramática sin apenas darte darse cuenta, desde un punto de vista práctico mediante actividades con profesores nativos.

### Chat interactivo

Durante las sesiones, el alumno podrá practicar sus competencias escritas interactuando en el chat.

### Material de estudio

Material elaborado por profesores nativos expertos, fichas descargables y glosarios.

*En TECH Universidad Tecnológica encontrarás al mejor cuadro docente con la mejor preparación y el mejor temario basado 100% en la adquisición de las competencias orales que exige el MCER.*

*TECH Universidad Tecnológica es el único curso con compromiso a responder tus dudas en menos de 24 horas.*

07

# Objetivos del curso

Este programa de Clases Individuales de Conversación en Idiomas de Preparación del Nivel B2 en Alemán nace con el objetivo de que el alumno adquiera las competencias orales necesarias para enfrentarse al examen que acredite su nivel y superarlo mediante la práctica, el entrenamiento, la reiteración, el seguimiento personalizado, la intensidad y a la excelencia pedagógica del método TECH. Tras el programa, el alumno será capaz de certificar su Nivel B2 y continuar avanzando en el estudio de la lengua. Esto lo hará de la mano de profesores nativos universitarios quienes guiarán su aprendizaje.





*Si tu objetivo es certificar correctamente el Nivel B2 de Alemán, entonces estas clases son para ti”*

## Objetivos generales

01 Comprender, interactuar y expresarse en una extensa gama de situaciones, oralmente y por escrito, con un buen control de los recursos lingüísticos y con un grado de precisión y facilidad que posibilite una comunicación natural con hablantes de la lengua

02 Adquirir un conocimiento más profundo de los aspectos socioculturales relacionados con esas situaciones y adecuar con flexibilidad el registro, las actitudes y los gestos a cada situación

03 Interiorizar los nuevos recursos lingüísticos, a través de la práctica funcional y formal y reforzar el uso de los ya conocidos; reflexionar sobre sus errores para poder autocorregirse

04 Tomar conciencia de las estrategias de comunicación y aprendizaje que más le ayudan para poder utilizarlas intencionadamente

05 Desarrollar autonomía en la planificación, realización, evaluación y mejora de su aprendizaje



## Objetivos específicos



### Comprensión oral

- Comprender las ideas principales de un discurso complejo lingüísticamente, que trate tanto temas concretos como abstractos pronunciados en un nivel de lengua estándar, incluyendo debates técnicos dentro de su especialidad
- Comprender discursos extensos y líneas complejas de argumentación siempre que el tema sea razonablemente conocido y el desarrollo del discurso se facilite con marcadores explícitos
- Comprender cualquier tipo de habla, tanto conversaciones cara a cara como discursos retransmitidos, sobre temas, habituales o no, de la vida personal, social, académica o profesional. Solo inciden en su capacidad de comprensión el ruido excesivo de fondo, una estructuración inadecuada del discurso o un uso idiomático de la lengua
- Captar con algún esfuerzo gran parte de lo que se dice a su alrededor, aunque pueda resultarle difícil participar con eficacia en una discusión con varios hablantes nativos si no modifican su discurso de algún modo
- Seguir conversaciones animadas entre hablantes nativos
- Comprender las ideas principales de conferencias, charlas e informes, y otras formas de presentación académica y profesional lingüísticamente complejas
- Comprender declaraciones y mensajes sobre temas concretos y abstractos, en lengua estándar y con un ritmo normal
- Comprender la mayoría de los documentales radiofónicos y otro material grabado o retransmitido pronunciado en lengua estándar, y ser capaz de identificar el estado de ánimo y el tono del hablante
- Comprender grabaciones en lengua estándar con las que puede encontrarse en la vida social, profesional o académica, e identificar los puntos de vista y las actitudes del hablante, así como el contenido de la información



### Expresión oral

- Participar en conversaciones con un grado de fluidez y espontaneidad que posibilita la interacción habitual con hablantes nativos sin suponer tensión para ninguna de las partes. Resalta la importancia personal de ciertos hechos y experiencias, expresa y defiende puntos de vista con claridad, proporcionando explicaciones y argumentos adecuados
- Hablar con fluidez, precisión y eficacia sobre una amplia serie de temas generales, académicos, profesionales o de ocio, marcando con claridad la relación entre las ideas. Se comunica espontáneamente y posee un buen control gramatical sin dar muchas muestras de tener que restringir lo que dice y adoptando un nivel de formalidad adecuado a las circunstancias
- Comprender con todo detalle lo que se le dice en lengua estándar, incluso en un ambiente con ruido de fondo

- Abordar de una forma claramente participativa conversaciones extensas sobre la mayoría de temas generales, incluso, en un ambiente con ruidos
- Mantener charlas con hablantes nativos, sin divertirlos o molestarlos involuntariamente, y sin exigir de ellos un comportamiento distinto al que tendrían con un hablante nativo
- Transmitir cierta emoción y resalta la importancia personal de hechos y experiencias
- Seguir el ritmo de discusiones animadas que se dan entre hablantes nativos. Expresa sus ideas y opiniones con precisión, presenta líneas argumentales complejas convincentemente y responde a ellas
- Tomar parte activa en discusiones informales que se dan en situaciones cotidianas haciendo comentarios, expresando con claridad sus puntos de vista, evaluando propuestas alternativas, realizando hipótesis y respondiendo a estas
- Captar con algún esfuerzo gran parte de lo que se dice en discusiones que se dan a su alrededor, aunque le pueda resultar difícil participar con eficacia en discusiones con varios hablantes nativos si éstos no modifican su discurso de alguna manera
- Expresar y sostener sus opiniones en discusiones proporcionando explicaciones, argumentos y comentarios adecuados
- Seguir el ritmo de discusiones animadas e identificar con precisión los argumentos de los diferentes puntos de vista. Expresar sus ideas y opiniones con precisión, presentando líneas argumentales complejas y respondiendo a ellas con convicción
- Comprender, con total certeza, instrucciones detalladas. Contribuir al progreso del trabajo invitando a otros a participar, dice lo que piensa, etc.
- Esbozar un asunto o un problema con claridad, especulando sobre las causas o consecuencias y comparando las ventajas y desventajas de diferentes enfoques
- Negociar la solución de conflictos, como pueden ser reclamar una multa de tráfico injusta, pedir responsabilidad económica por daños causados en un piso o por culpabilidad en un accidente
- Desarrollar su argumentación en caso de daños y perjuicios, utilizando un lenguaje persuasivo para reclamar una indemnización, y establece con claridad los límites de cualquier concesión que esté dispuesto a realizar
- Explicar un problema que ha surgido y deja claro que el proveedor del servicio o el cliente debe hacer concesiones
- Comprender e intercambiar información compleja y consejos sobre todos los asuntos relacionados con su profesión. Comunica con total certeza información detallada
- Realizar descripciones claras y detalladas acerca de la forma de llevar a cabo un procedimiento. Sintetiza y comunica información y argumentos procedentes de varias fuentes
- Realizar entrevistas eficaces y fluidas, incluso alejándose espontáneamente de las preguntas preparadas, siguiendo el hilo y dando repuestas interesantes
- Tomar la iniciativa en una entrevista, y amplía y desarrolla sus ideas, bien con poca ayuda, bien obteniéndola si la necesita del entrevistador

### Objetivos específicos

## Competencia sociocultural y sociolingüística

- Ampliar y diversificar el conocimiento de los aspectos socioculturales de las comunidades donde se habla la lengua, especialmente de los relacionados con los ámbitos programados y adquirir una actuación natural y segura que no llame la atención ni exija un trato especial diferente al de los nativos, ajustando su comportamiento, reacciones, actitud, mensaje y formulación a los cambios de situación, estilo y énfasis
- Identificar los aspectos más sobresalientes de una variedad de registros formales e informales frecuentes orales y escritos y utilizar con propiedad expresiones, pronunciación y entonación de los registros más comunes y de los que se está más en contacto
- Percibir las características diferenciadoras del patrón de lengua con el que se está en contacto en relación con otros patrones extendidos o cercanos

## Competencia lingüística

- Manejar un repertorio de recursos lingüísticos amplio y variado, incluso de sintaxis compleja y de gramática textual, para abordar, con naturalidad, precisión, claridad y cohesión, textos sobre una vasta gama de situaciones y temas, casi sin mostrar que tenga que limitar lo que quiere decir
- Adaptarse con flexibilidad a los cambios de dirección, registro y énfasis, aunque todavía se pueden provocar vacilaciones y circunloquios
- Utilizar con eficacia una variedad de conectores y marcadores discursivos para señalar con claridad las relaciones que existen entre las ideas y cohesionar el discurso de forma flexible y eficaz
- Poseer un buen control de los recursos lingüísticos con fallos escasos. Al utilizar estructuras complejas, especialmente en el desarrollo del discurso, sobre todo oral, o en situaciones menos habituales, puede aparecer algún error de cohesión o de adecuación a nuevos registros, así como deslices esporádicos o algún error "resistente" en situaciones de menor monitorización, que es capaz de autocorregir

*Para consolidar todas estas competencias contarás con 40 sesiones diseñadas por profesores expertos y basadas 100% en el MCER"*

08

# Estructura y contenido del curso

Con un Nivel de B2 una persona debe tener ya cierta soltura a la hora de hablar un idioma, por lo que es importante corregir los pequeños fallos de pronunciación o léxico que pueden darse en este nivel. Para ello, este programa universitario ofrece una visión completamente personalizada, con un equipo docente dedicado en exclusiva al estudiante. Las lecciones se centrarán en los intereses e inquietudes mostrados por el alumno, cubriendo a su vez los aspectos y competencias orales necesarias para superar el Nivel B2 con éxito.





**¿Dónde, cuándo y cómo se imparte?**

Este curso se desarrolla a lo largo de 4 meses y se compone de 40 sesiones en directo de 60 minutos de duración cada una impartidas por profesores nativos.

**Cada sesión se estructura de la siguiente manera:**

- Práctica de competencias de interacción oral
- Práctica de competencias de expresión oral
- Simulación de situaciones reales
- Píldoras de trucos y astucias para preparar el examen
- Resumen y cierre
- Descarga de fichas imprimibles

*El equipo docente te proporcionará una atención completamente personalizada, puliendo tus errores y pronunciación para que ganes soltura y seguridad"*

### Objetivos de Aprendizaje del Nivel B2

En cada programa, docentes nativos preparan una serie de ítems que el alumno debe ir superando para alcanzar satisfactoriamente las metas del curso. Gracias a la tutorización personalizada, se pueden conseguir todos los objetivos propuestos en el menor tiempo posible, resultando en una enseñanza efectiva y eficiente.

- Construir conversaciones y discusiones más avanzadas, potenciando la gramática y habilidades auditivas
- Tratar temas sobre cómo aprender a lidiar con el estrés y la fatiga, equilibrando el trabajo y ocio
- Expresar pensamientos, comprendiendo temas de conversación más profundos
- Aprender vocabulario y expresiones habituales sobre nutrición, deporte y educación, con énfasis en los malos hábitos y problemas ambientales modernos

*Adquirirás unas competencias orales más avanzadas, pudiendo hablar y comunicarte en diversidad de contextos sociales y profesionales”*





*Una nueva oportunidad me llevó a trabajar en Alemania y aunque ya tenía algo de conocimientos, me faltaba mejorar mi fluidez oral. Estas clases de TECH me han ayudado muchísimo y no puedo estar más feliz de haberlas realizado. Destaco el nivel de los profesores y sobre todo la calidad de las sesiones.*

## Ariadna Ramos Jiménez

**SEO**



*Recomiendo a todo aquel que quiera certificar el B2 oral de Alemán que realicen estas clases de TECH. Ha sido sin duda una experiencia estimulante y la didáctica de los profesores una herramienta de aprendizaje única.*

## César Hernández

**Ejecutivo de cuentas**

09

# Perfil de nuestros alumnos

Aprender un idioma no es tarea fácil, y TECH es consciente de ello. Son muchas las personas que han intentado, sin éxito, durante años, consolidar sus conocimientos y adquirir las competencias necesarias para certificar lo que han ido aprendiendo. Los exámenes de nivel son pruebas complejas que deben prepararse a conciencia y con un buen acompañamiento experto.





*Gran parte de nuestros alumnos vienen de probar otros métodos de preparación que han acabado por desmotivarles. En TECH, 9 de cada 10 alumnos nos recomiendan”*

## Años que lleva intentando aprender el idioma sin éxito

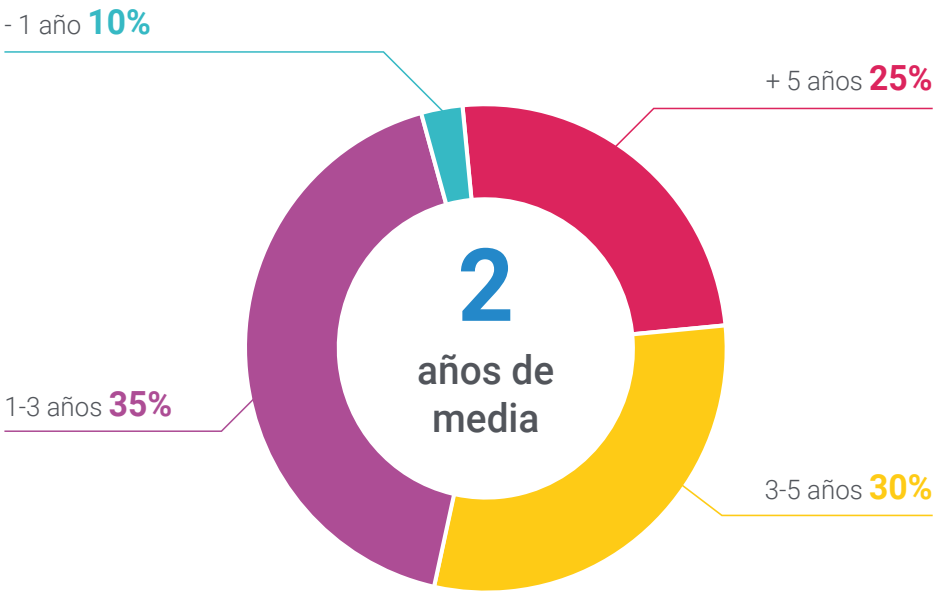


## Cursos que ha hecho antes de llegar al nuestro

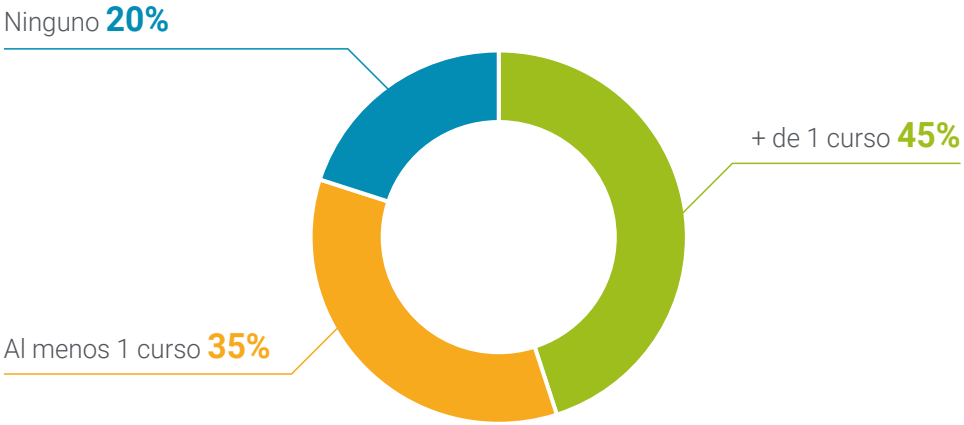


*¡Que tu motivación no decaiga! TECH incluye servicio de seguimiento y tutorización personalizado.*





## Interés por aprender el idioma




## Manejo de herramientas informáticas

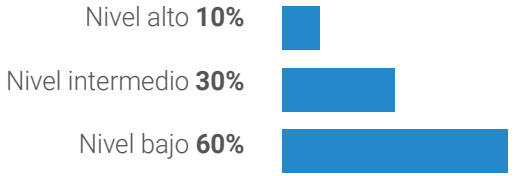


*El 80% de nuestros alumnos consiguen superar el examen de título para Nivel B2.*

*Gracias a nuestra herramienta de medición de resultados podrás ver tu progreso en todo momento"*

10

# Utilidad del alemán en tu desarrollo profesional

El alemán es la novena lengua con más hablantes en todo el mundo. Se habla en países como: Suiza, Austria, Luxemburgo y Bélgica. Y también en otras partes del mundo en comunidades reducidas.

Sin duda, la principal razón para aprender alemán es el trabajo. Austria cuenta con la tasa más baja de desempleo de los países de la eurozona; Suiza es uno de los países más ricos y que cuenta con las mejores condiciones de trabajo; el motor de Europa, Alemania, ofrece grandes oportunidades de empleo a todo aquel que quiera trabajar. No obstante, el dominio del alemán es un requisito imprescindible para trabajar en estos países. Son muchos los que han probado suerte y han emigrado de sus países en busca de trabajo, pero esto no es fácil sin saber alemán.

Aprender alemán puede ser lo que se necesita para desarrollar cualquier carrera. Saber alemán facilitará también el crear o mantener las relaciones laborales con socios germanoparlantes desde el país natal. Sin duda alguna, ayudará a estrechar lazos y cerrar negocios. Hay que tener en cuenta que el alemán es el idioma nativo de uno de los países exportadores más importantes del mundo y manejar conocimientos en esta lengua permite desenvolverse mejor en los negocios y transmitir una mayor confianza en las relaciones laborales.

Además, el alemán es el segundo idioma más importante para las ciencias y Alemania es el tercer país más importante por su contribución a la investigación y el desarrollo. Alemania otorga gran número de becas de investigación a científicos extranjeros y casi el 20% de los libros que se escriben en el mundo son en alemán.





*El alemán es el idioma nativo de uno de los países exportadores más importantes del mundo; manejar conocimientos en esta lengua permite desenvolverse mejor en los negocios"*

11

# Evaluación y titulación

El principal objetivo de la evaluación en TECH es que el estudiante consolide lo aprendido y conozca su progreso; por esta razón, tras la realización de cada bloque práctico se le muestra al alumno un informe de resultados, donde se le indica de manera visual aquellas habilidades que debería reforzar.

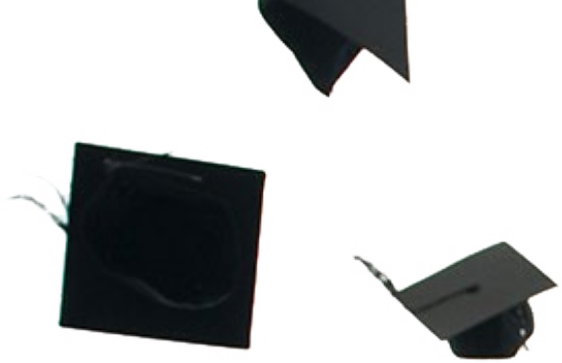



*El programa de preparación de la competencia comunicativa oral de Nivel B2 de TECH es el único que te otorga, además, un certificado universitario"*



## Certificación

Tras la finalización del curso, el alumno recibirá un certificado de reconocimiento que garantizará su preparación para obtener, si el alumno lo desea, la certificación de dicho nivel.


tech universidad tecnológica

Este documento certifica que

D/Dña _____,

ha superado con éxito y acreditado el curso de preparación del

**Nivel B2 en Alemán**

adquiriendo las habilidades y competencias lingüísticas y comunicativas descritas en el MCER.

Se trata de un título propio de esta Universidad homologado y equivalente a **50 horas**, con fecha de inicio en __/__/____ y fecha de finalización en __/__/____

Mtra.Tere Guevara Navarro
Rectora

código único TECH: AFWOR23S techtitute.com/titulos


tech universidad tecnológica

| Curso | Nivel | Horas totales |
|---|---|---|
| Clases de conversación Individuales | B2 de Alemán | 50 |

| Competencias según MCER | Descriptores |
|---|---|
| Producción e interacción oral | - Puede participar en una conversación con cierta fluidez y espontaneidad, lo que posibilita la comunicación normal con hablantes nativos.<br>- Puede tomar parte activa en debates desarrollados en situaciones cotidianas, explicando y defendiendo sus puntos de vista.<br>- Presenta descripciones claras y detalladas de una amplia serie de temas relacionados con su especialidad.<br>- Sabe explicar un punto de vista sobre un tema exponiendo las ventajas y los inconvenientes de varias opciones. |

Mtra.Tere Guevara Navarro
Rectora

Fecha de emisión __/__/____
Lugar de emisión _____
Fecha de certificado __/__/____
Número de identificación _____

código único TECH: AFWOR23S techtitute.com/titulos

tech universidad tecnológica

# Clases Individuales de Conversación Online de **Preparación del Nivel B2 en Alemán**

Idioma: **Alemán**
Modalidad: **Online**
Duración: **4 meses**
N.º de horas: **40 h.**

Clases Individuales de Conversación Online de

# Preparación del Nivel B2 en Alemán

tech universidad tecnológica