Diplomado

Electrónica Analógica y Digital



tech universidad tecnológica



tech universidad tecnológica

Diplomado

Electrónica Analógica y Digital

Modalidad: **Online**
Duración: **6 semanas**
Titulación: **TECH Universidad Tecnológica**
Horas lectivas: **150 h.**
Acceso web: **www.techtitute.com/informatica/curso-universitario/electronica-analogica-digital**

Índice

01 Presentación — *pág. 4*

02 Objetivos — *pág. 8*

03 Estructura y contenido — *pág. 12*

04 Metodología — *pág. 18*

05 Titulación — *pág. 26*

01

Presentación

El objetivo de este programa es que el alumno conozca los fundamentos básicos de la electrónica, tanto digital como analógica, para aplicarlos a su labor diaria. Así, esta capacitación acerca al estudiante a estos ámbitos, con un programa actualizado y de calidad. Se trata de una completa capacitación que busca capacitar a los alumnos para el éxito en su profesión.





Si buscas un Diplomado de calidad que te ayude a especializate en uno de los campos con más salidas profesionales, esta es tu mejor opción"

Los avances en las telecomunicaciones suceden constantemente, ya que esta es una de las áreas de más rápida evolución. Por ello, es necesario contar con expertos en Informática que se adapten a estos cambios y conozcan de primera mano las nuevas herramientas y técnicas que surgen en este ámbito.

El Diplomado en Electrónica Analógica y Digital aborda la completa totalidad de temáticas que intervienen en este campo. Su estudio presenta una clara ventaja frente a otras capacitaciones que se centran en bloques concretos, lo que impide al alumno conocer la interrelación con otras áreas incluidas en el ámbito multidisciplinar de las telecomunicaciones. Además, el equipo docente de este programa educativo ha realizado una cuidadosa selección de cada uno de los temas de esta capacitación para ofrecer al alumno una oportunidad de estudio lo más completa posible y ligada siempre con la actualidad.

El programa se centra en diferentes aspectos de la electrónica analógica y digital, como es la aritmética binaria, álgebra de Boole, puertas lógicas y el diseño de circuitos combinacionales o los circuitos secuenciales, entre otros aspectos.

Este programa está dirigido a aquellas personas interesadas en alcanzar un nivel de conocimiento superior sobre Electrónica Analógica y Digital. El principal objetivo es capacitar al alumno para que aplique en el mundo real los conocimientos adquiridos en este Diplomado, en un entorno de trabajo que reproduzca las condiciones que se puede encontrar en su futuro, de manera rigurosa y realista.

Además, al tratarse de un Diplomado 100% online, el alumno no está condicionado por horarios fijos ni necesidad de trasladarse a otro lugar físico, sino que puede acceder a los contenidos en cualquier momento del día, equilibrando su vida laboral o personal con la académica.

Este **Diplomado en Electrónica Analógica y Digital** contiene el programa educativo más completo y actualizado del mercado. Sus características más destacadas son:

- El desarrollo de casos prácticos presentados por expertos en electrónica analógica y digital
- Los contenidos gráficos, esquemáticos y eminentemente prácticos con los que están concebidos recogen una información científica y práctica sobre aquellas disciplinas indispensables para el ejercicio profesional
- Los ejercicios prácticos donde realizar el proceso de autoevaluación para mejorar el aprendizaje
- Su especial hincapié en metodologías innovadoras en electrónica analógica y digital
- Las lecciones teóricas, preguntas al experto, foros de discusión de temas controvertidos y trabajos de reflexión individual
- La disponibilidad de acceso a los contenidos desde cualquier dispositivo fijo o portátil con conexión a internet

No dejes pasar la oportunidad de realizar con nosotros este Diplomado en Electrónica Analógica y Digital. Es la oportunidad perfecta para avanzar en tu carrera"

Este Diplomado es la mejor inversión que puedes hacer en la selección de un programa de actualización para poner al día tus conocimientos en Electrónica Analógica y Digital"

Esta capacitación cuenta con el mejor material didáctico, lo que te permitirá un estudio contextual que te facilitará el aprendizaje.

Este Diplomado 100% online te permitirá compaginar tus estudios con tu labor profesional.

Incluye en su cuadro docente a profesionales pertenecientes al ámbito de la Informática de las telecomunicaciones, que vierten en esta capacitación la experiencia de su trabajo, además de reconocidos especialistas de sociedades de referencia y universidades de prestigio.

Su contenido multimedia, elaborado con la última tecnología educativa, permitirá al profesional un aprendizaje situado y contextual, es decir, un entorno simulado que proporcionará una capacitación inmersiva programada para entrenarse ante situaciones reales.

El diseño de este programa se centra en el Aprendizaje Basado en Problemas, mediante el cual el profesional deberá tratar de resolver las distintas situaciones de práctica profesional que se le planteen a lo largo del curso académico. Para ello, el profesional contará con la ayuda de un novedoso sistema de vídeo interactivo realizado por reconocidos expertos en electrónica analógica y digital, y con gran experiencia.



02

Objetivos

El Diplomado en Electrónica Analógica y Digital está orientado a facilitar la actuación del profesional de este campo para que adquiera y conozca las principales novedades en este ámbito.





Nuestro objetivo es que te conviertas en el mejor profesional en tu sector. Para ello contamos con la mejor metodología y contenido"

Objetivo general

- Capacitar al alumno para que sea capaz de desarrollar su labor con total seguridad y calidad en el ámbito de la electrónica analógica y digital.

Especialízate en la principal universidad online privada de habla hispana del mundo"

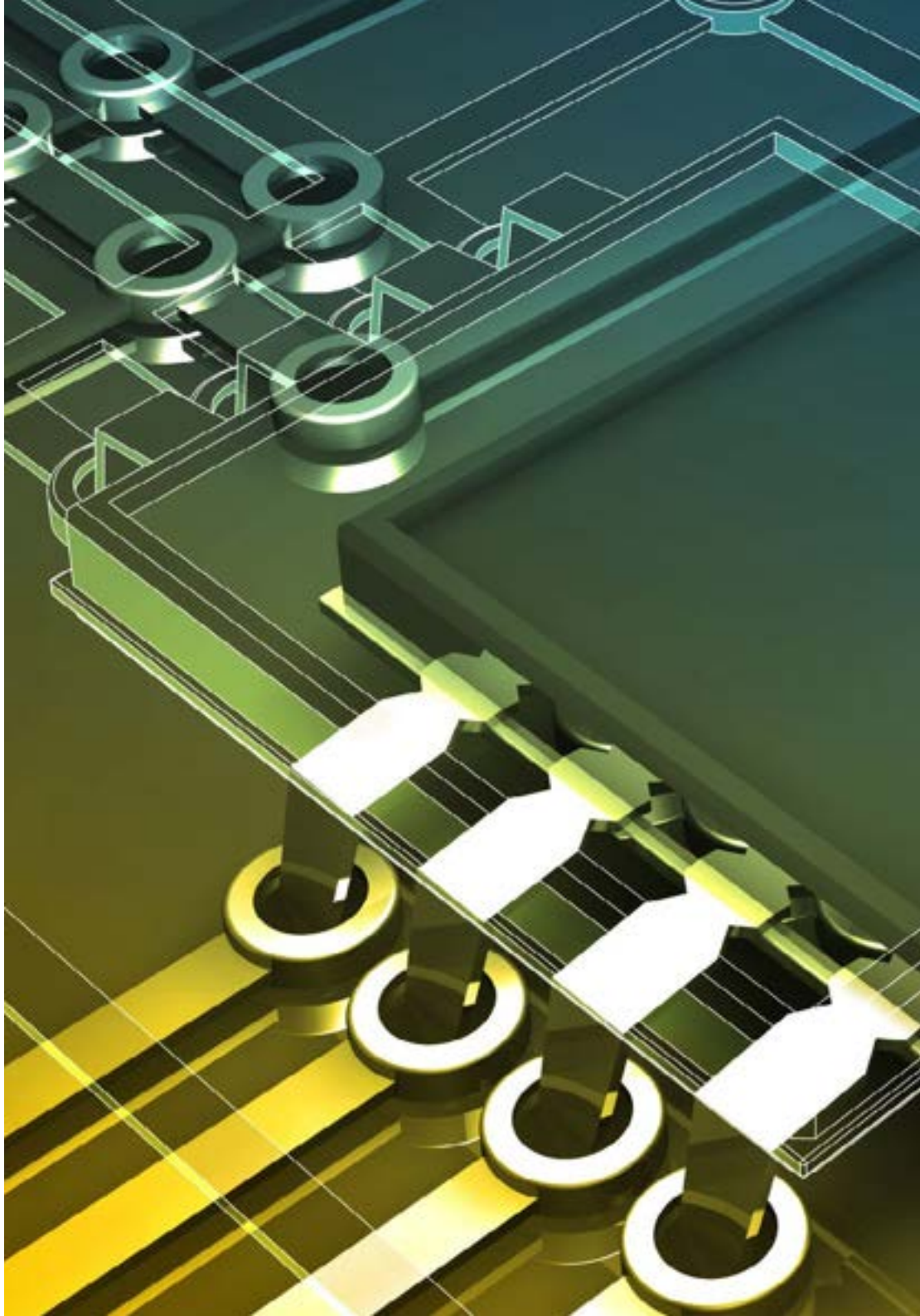

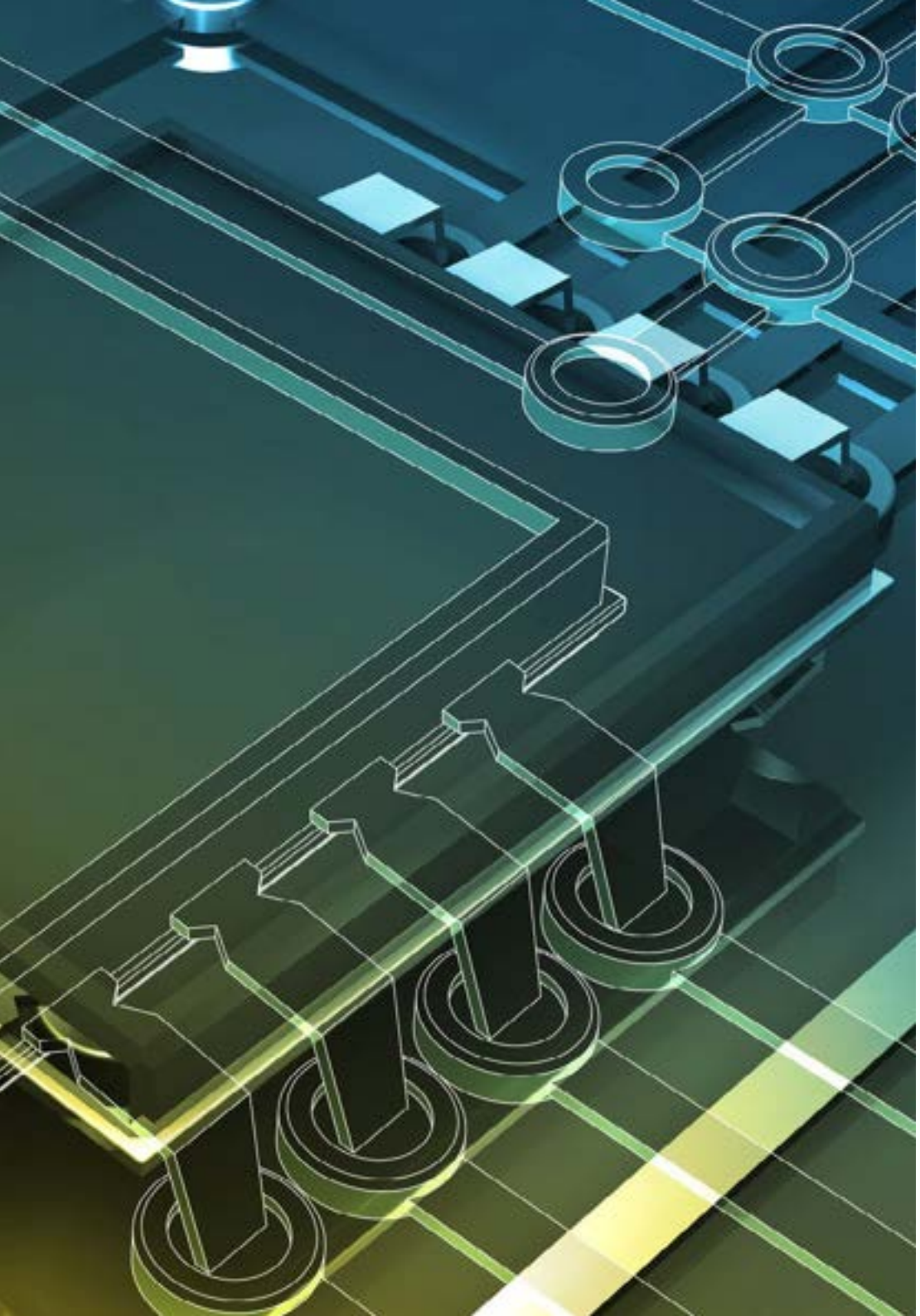

Objetivos específicos

- Conocer los conceptos básicos de la electrónica digital y analógica
- Dominar las diferentes puertas lógicas y sus características
- Analizar y diseñar circuitos digitales tanto combinacionales como secuenciales
- Distinguir y evaluar las ventajas e inconvenientes entre circuitos secuenciales síncronos y asíncronos, y de utilizar una señal de reloj
- Conocer los circuitos integrados y familias lógicas
- Comprender las distintas fuentes de energía, en especial la solar fotovoltaica y térmica
- Obtener conocimientos básicos de electrotecnia, distribución eléctrica y electrónica de potencia

03

Estructura y contenido

La estructura de los contenidos ha sido diseñada por los mejores profesionales del sector, con una amplia trayectoria y reconocido prestigio en la profesión.





Contamos con el programa educativo más completo y actualizado del mercado. Buscamos la excelencia y que tú también la logres”

Módulo 1. Electrónica Analógica y Digital

1.1. Introducción: conceptos y parámetros digitales
- 1.1.1. Magnitudes analógicas y digitales
- 1.1.2. Dígitos binarios, niveles lógicos y formas de onda digitales
- 1.1.3. Operaciones lógicas básicas
- 1.1.4. Circuitos integrados
- 1.1.5. Introducción lógica programable
- 1.1.6. Instrumentos de medida
- 1.1.7. Números decimales, binarios, octales, hexadecimales, BCD
- 1.1.8. Operaciones aritméticas con números
- 1.1.9. Detección de errores y códigos de corrección
- 1.1.10. Códigos alfanuméricos

1.2. Puertas lógicas
- 1.2.1. Introducción,
- 1.2.2. El inversor
- 1.2.3. La puerta AND
- 1.2.4. La puerta OR
- 1.2.5. La puerta NAND
- 1.2.6. La puerta NOR
- 1.2.7. Puertas OR y NOR exclusiva
- 1.2.8. Lógica programable
- 1.2.9. Lógica de función fija

1.3. Álgebra de Boole
- 1.3.1. Operaciones y expresiones booleanas
- 1.3.2. Leyes y reglas del álgebra de Boole
- 1.3.3. Teoremas de DeMorgan
- 1.3.4. Análisis booleano de los circuitos lógicos
- 1.3.5. Simplificación mediante el álgebra de Boole
- 1.3.6. Formas estándar de las expresiones booleanas
- 1.3.7. Expresiones booleanas y tablas de la verdad
- 1.3.8. Mapas de Karnaugh
- 1.3.9. Minimización de una suma de productos y minimización de un producto de sumas

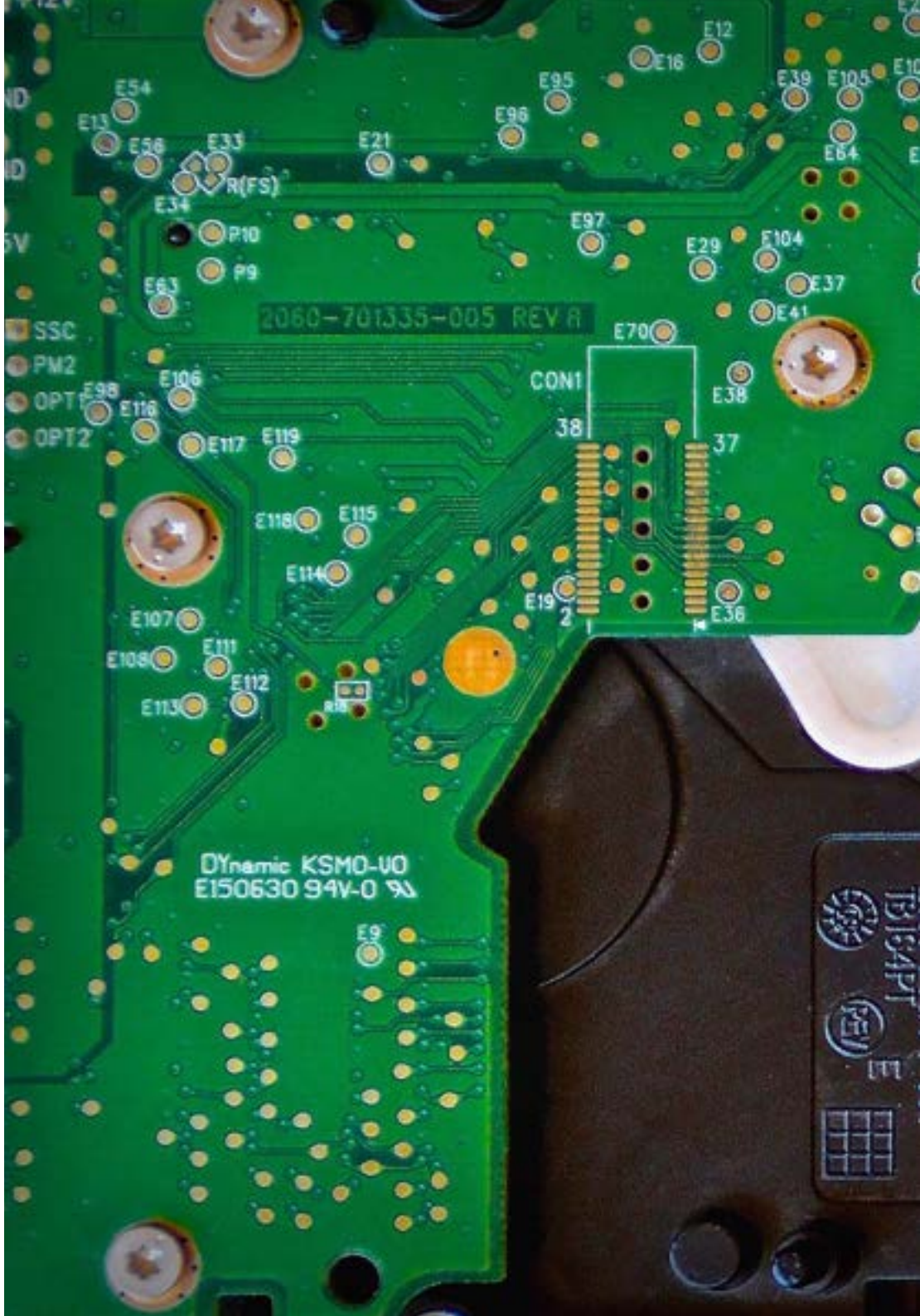



1.4. Circuitos combinacionales básicos
- 1.4.1. Circuitos básicos
- 1.4.2. Implementación de la lógica combinacional
- 1.4.3. La propiedad universal de las puertas NAND y NOR
- 1.4.4. Lógica combinacional con puertas NAND y NOR
- 1.4.5. Funcionamiento de los circuitos lógicos con trenes de impulsos
- 1.4.6. Sumadores
  - 1.4.6.1. Sumadores básicos
  - 1.4.6.2. Sumadores binarios en paralelo
  - 1.4.6.3. Sumadores con acarreo
- 1.4.7. Comparadores
- 1.4.8. Decodificadores
- 1.4.9. Codificadores
- 1.4.10. Convertidores de código
- 1.4.11. Multiplexores
- 1.4.12. Demultiplexores
- 1.4.13. Aplicaciones

1.5. *Latches, Flip-Flops* y Temporizadores
- 1.5.1. Conceptos básicos
- 1.5.2. *Latches*
- 1.5.3. *Flip-Flops* disparados por flanco
- 1.5.4. Características de funcionamiento de los *Flip-Flops*
  - 1.5.4.1. Tipo D
  - 1.5.4.2. Tipo J-K
- 1.5.5. Monoestables
- 1.5.6. Aestables
- 1.5.7. El temporizador 555
- 1.5.8. Aplicaciones

1.6. Contadores y registros de desplazamiento
- 1.6.1. Funcionamiento de contador asíncrono
- 1.6.2. Funcionamiento de contador síncrono
  - 1.6.2.1. Ascendente
  - 1.6.2.2. Descendente
- 1.6.3. Diseño de contadores síncronos
- 1.6.4. Contadores en cascada
- 1.6.5. Decodificación de contadores
- 1.6.6. Aplicación de los contadores
- 1.6.7. Funciones básicas de los registros de desplazamiento
  - 1.6.7.1. Registros de desplazamiento con entrada serie y salida paralelo
  - 1.6.7.2. Registros de desplazamiento con entrada paralelo y salida serie
  - 1.6.7.3. Registros de desplazamiento con entrada y salida paralelo
  - 1.6.7.4. Registros de desplazamiento bidireccionales
- 1.6.8. Contadores basados en registros de desplazamiento
- 1.6.9. Aplicaciones de los registros de contadores

1.7. Memorias, introducción al SW y lógica programable
- 1.7.1. Principios de las memorias semiconductoras
- 1.7.2. Memorias RAM
- 1.7.3. Memorias ROM
  - 1.7.3.1. De solo lectura
  - 1.7.3.2. PROM
  - 1.7.3.3. EPROM
- 1.7.4. Memoria Flash
- 1.7.5. Expansión de memorias
- 1.7.6. Tipos especiales de memoria
  - 1.7.6.1. FIFO
  - 1.7.6.2. LIFO
- 1.7.7. Memorias ópticas y magnéticas
- 1.7.8. Lógica programable: SPLD y CPLD
- 1.7.9. Macroceldas
- 1.7.10. Lógica programable: FPGA
- 1.7.11. Software de lógica programable
- 1.7.12. Aplicaciones

1.8. Electrónica analógica: osciladores
- 1.8.1. Teoría de los osciladores
- 1.8.2. Oscilador en puente de Wien
- 1.8.3. Otros osciladores RC
- 1.8.4. Oscilador Colpitts
- 1.8.5. Otros osciladores LC
- 1.8.6. Oscilador de cristal
- 1.8.7. Cristales de cuarzo
- 1.8.8. Temporizador 555
  - 1.8.8.1. Funcionamiento como aestable
  - 1.8.8.2. Funcionamiento como monoestable
  - 1.8.8.3. Circuitos
- 1.8.9. Diagramas de BODE
  - 1.8.9.1. Amplitud
  - 1.8.9.2. Fase
  - 1.8.9.3. Funciones de transferencia

1.9. Electrónica de potencia: tiristores, convertidores, inversores
- 1.9.1. Introducción
- 1.9.2. Concepto de convertidor
- 1.9.3. Tipos de convertidores
- 1.9.4. Parámetros para caracterizar los convertidores
  - 1.9.4.1. Señal periódica
  - 1.9.4.2. Representación en el dominio del tiempo
  - 1.9.4.3. Representación en el dominio de la frecuencia
- 1.9.5. Semiconductores de potencia
  - 1.9.5.1. Elemento ideal
  - 1.9.5.2. Diodo
  - 1.9.5.3. Tiristor
  - 1.9.5.4. GTO (*Gate Turn-off Thyristor*)
  - 1.9.5.5. BJT (*Bipolar Junction Transistor*)
  - 1.9.5.6. MOSFET
  - 1.9.5.7. IGBT (*Insulated Gate Bipolar Transistor*)

1.9.6. Convertidores ca/cc. Rectificadores
1.9.6.1. Concepto de cuadrante
1.9.6.2. Rectificadores no controlados
1.9.6.2.1. Puente simple de media onda
1.9.6.2.2. Puente de onda completa
1.9.6.3.Rectificadores controlados
1.9.6.3.1. Puente simple de media onda
1.9.6.3.2. Puente controlado de onda completa
1.9.6.4. Convertidores cc/cc
1.9.6.4.1. Convertidor cc/cc reductor
1.9.6.4.2. Convertidor cc/cc elevador
1.9.6.5. Convertidores cc/ca. Inversores
1.9.6.5.1. Inversor de onda cuadrada
1.9.6.5.2. Invesor PWM
1.9.6.6. Convertidores ca/ca. Cicloconvertidores
1.9.6.6.1. Control todo/nada
1.9.6.6.2. Control de fase

1.10. Generación energía eléctrica, instalación fotovoltaica. Legislación
1.10.1. Componentes de una instalación solar fotovoltaica
1.10.2. Introducción a la energía solar
1.10.3. Clasificación de las instalaciones solares fotovoltaicas
1.10.3.1. Aplicaciones autónomas
1.10.3.2. Aplicaciones conectadas a la red
1.10.4. Elementos de u na ISF
1.10.4.1. Célula solar: características básicas
1.10.4.2. El panel solar
1.10.4.3. El regulador
1.10.4.4. Acumuladores. Tipos de Baterías
1.10.4.5. El inversor
1.10.5. Aplicaciones conectadas a la red
1.10.5.1. Introducción
1.10.5.2. Elementos de una instalación solar fotovoltaica conectada a la red eléctrica
1.10.5.3. Diseño y cálculo de instalaciones fotovoltaicas conectadas a red
1.10.5.4. Diseño de un huerto solar
1.10.5.5. Diseño de instalaciones integradas en edificios
1.10.5.6. Interacción de la instalación con la red eléctrica
1.10.5.7. Análisis de posibles perturbaciones y calidad del suministro
1.10.5.8. Medidas de los consumos eléctricos
1.10.5.9. Seguridad y protecciones en la instalación
1.10.5.10. Normativa vigente
1.10.6. Legislación energías renovables

Esta capacitación te permitirá avanzar en tu carrera de una manera cómoda”

04

Metodología

Este programa de capacitación ofrece una forma diferente de aprender. Nuestra metodología se desarrolla a través de un modo de aprendizaje de forma cíclica: ***el Relearning.***

Este sistema de enseñanza es utilizado, por ejemplo, en las facultades de medicina más prestigiosas del mundo y se ha considerado uno de los más eficaces por publicaciones de gran relevancia como el ***New England Journal of Medicine.***





Descubre el Relearning, un sistema que abandona el aprendizaje lineal convencional para llevarte a través de sistemas cíclicos de enseñanza: una forma de aprender que ha demostrado su enorme eficacia, especialmente en las materias que requieren memorización"

Estudio de Caso para contextualizar todo el contenido

Nuestro programa ofrece un método revolucionario de desarrollo de habilidades y conocimientos. Nuestro objetivo es afianzar competencias en un contexto cambiante, competitivo y de alta exigencia.

Con TECH podrás experimentar una forma de aprender que está moviendo los cimientos de las universidades tradicionales de todo el mundo"



Accederás a un sistema de aprendizaje basado en la reiteración, con una enseñanza natural y progresiva a lo largo de todo el temario.



El alumno aprenderá, mediante actividades colaborativas y casos reales, la resolución de situaciones complejas en entornos empresariales reales.

Un método de aprendizaje innovador y diferente

El presente programa de TECH es una enseñanza intensiva, creada desde 0, que propone los retos y decisiones más exigentes en este campo, ya sea en el ámbito nacional o internacional. Gracias a esta metodología se impulsa el crecimiento personal y profesional, dando un paso decisivo para conseguir el éxito. El método del caso, técnica que sienta las bases de este contenido, garantiza que se sigue la realidad económica, social y profesional más vigente.

> *Nuestro programa te prepara para afrontar nuevos retos en entornos inciertos y lograr el éxito en tu carrera"*

El método del caso ha sido el sistema de aprendizaje más utilizado por las mejores escuelas de Informática del mundo desde que éstas existen. Desarrollado en 1912 para que los estudiantes de Derecho no solo aprendiesen las leyes a base de contenidos teóricos, el método del caso consistió en presentarles situaciones complejas reales para que tomasen decisiones y emitiesen juicios de valor fundamentados sobre cómo resolverlas. En 1924 se estableció como método estándar de enseñanza en Harvard

Ante una determinada situación, ¿qué debería hacer un profesional? Esta es la pregunta a la que te enfrentamos en el método del caso, un método de aprendizaje orientado a la acción. A lo largo del curso, los estudiantes se enfrentarán a múltiples casos reales. Deberán integrar todos sus conocimientos, investigar, argumentar y defender sus ideas y decisiones.

Relearning Methodology

TECH aúna de forma eficaz la metodología del Estudio de Caso con un sistema de aprendizaje 100% online basado en la reiteración, que combina elementos didácticos diferentes en cada lección.

Potenciamos el Estudio de Caso con el mejor método de enseñanza 100% online: el Relearning.

En 2019 obtuvimos los mejores resultados de aprendizaje de todas las universidades online en español en el mundo.

En TECH aprenderás con una metodología vanguardista concebida para capacitar a los directivos del futuro. Este método, a la vanguardia pedagógica mundial, se denomina Relearning.

Nuestra universidad es la única en habla hispana licenciada para emplear este exitoso método. En 2019, conseguimos mejorar los niveles de satisfacción global de nuestros alumnos (calidad docente, calidad de los materiales, estructura del curso, objetivos…) con respecto a los indicadores de la mejor universidad online en español.



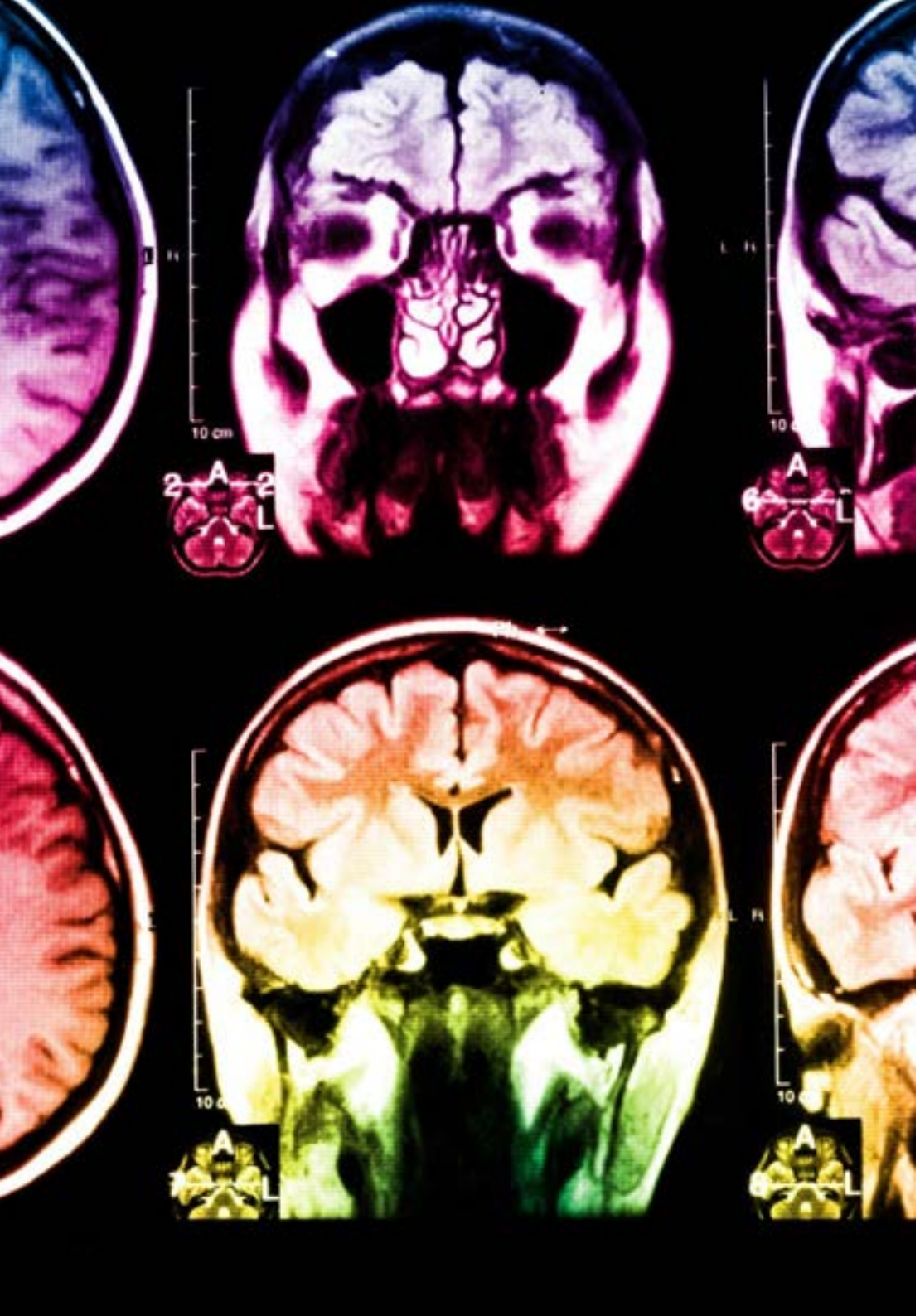

En nuestro programa, el aprendizaje no es un proceso lineal, sino que sucede en espiral (aprender, desaprender, olvidar y reaprender). Por eso, se combinan cada uno de estos elementos de forma concéntrica. Con esta metodología se han capacitado más de 650.000 graduados universitarios con un éxito sin precedentes en ámbitos tan distintos como la bioquímica, la genética, la cirugía, el derecho internacional, las habilidades directivas, las ciencias del deporte, la filosofía, el derecho, la ingeniería, el periodismo, la historia o los mercados e instrumentos financieros. Todo ello en un entorno de alta exigencia, con un alumnado universitario de un perfil socioeconómico alto y una media de edad de 43,5 años.

El Relearning te permitirá aprender con menos esfuerzo y más rendimiento, implicándote más en tu capacitación, desarrollando el espíritu crítico, la defensa de argumentos y el contraste de opiniones: una ecuación directa al éxito.

A partir de la última evidencia científica en el ámbito de la neurociencia, no solo sabemos organizar la información, las ideas, las imágenes y los recuerdos, sino que sabemos que el lugar y el contexto donde hemos aprendido algo es fundamental para que seamos capaces de recordarlo y almacenarlo en el hipocampo, para retenerlo en nuestra memoria a largo plazo.

De esta manera, y en lo que se denomina Neurocognitive context-dependent e-learning, los diferentes elementos de nuestro programa están conectados con el contexto donde el participante desarrolla su práctica profesional.

Este programa ofrece los mejores materiales educativos, preparados a conciencia para los profesionales:

Material de estudio

Todos los contenidos didácticos son creados por los especialistas que van a impartir el curso, específicamente para él, de manera que el desarrollo didáctico sea realmente específico y concreto.

Estos contenidos son aplicados después al formato audiovisual, para crear el método de trabajo online de TECH. Todo ello, con las técnicas más novedosas que ofrecen piezas de gran calidad en todos y cada uno los materiales que se ponen a disposición del alumno.

Clases magistrales

Existe evidencia científica sobre la utilidad de la observación de terceros expertos.

El denominado Learning from an Expert afianza el conocimiento y el recuerdo, y genera seguridad en las futuras decisiones difíciles.

Prácticas de habilidades y competencias

Realizarán actividades de desarrollo de competencias y habilidades específicas en cada área temática. Prácticas y dinámicas para adquirir y desarrollar las destrezas y habilidades que un especialista precisa desarrollar en el marco de la globalización que vivimos.

Lecturas complementarias

Artículos recientes, documentos de consenso y guías internacionales, entre otros. En la biblioteca virtual de TECH el estudiante tendrá acceso a todo lo que necesita para completar su capacitación.

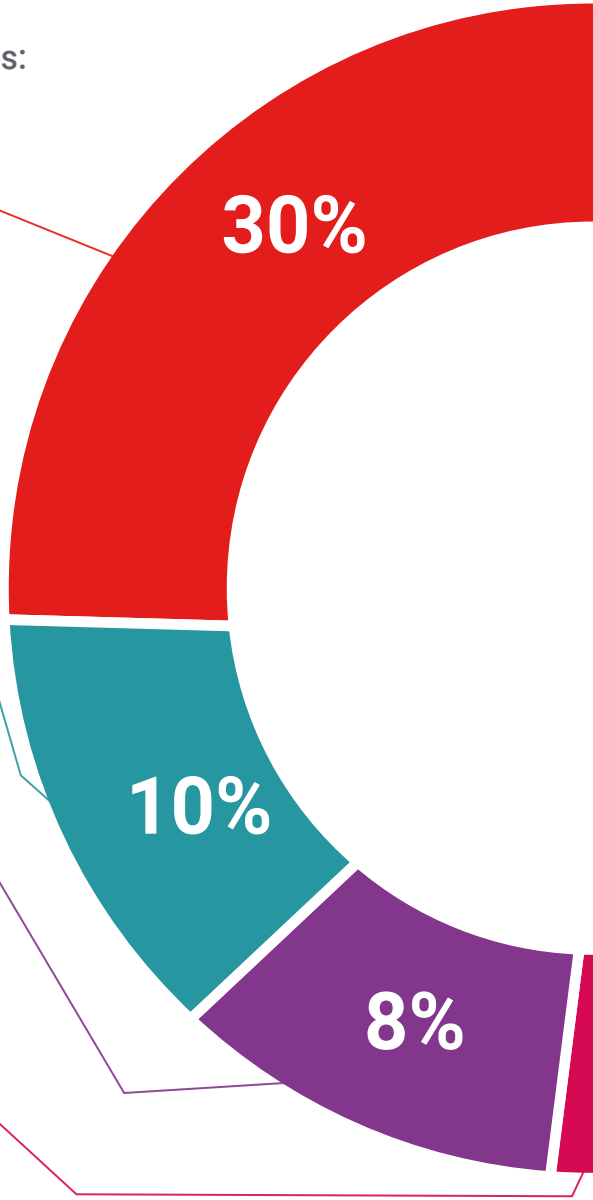

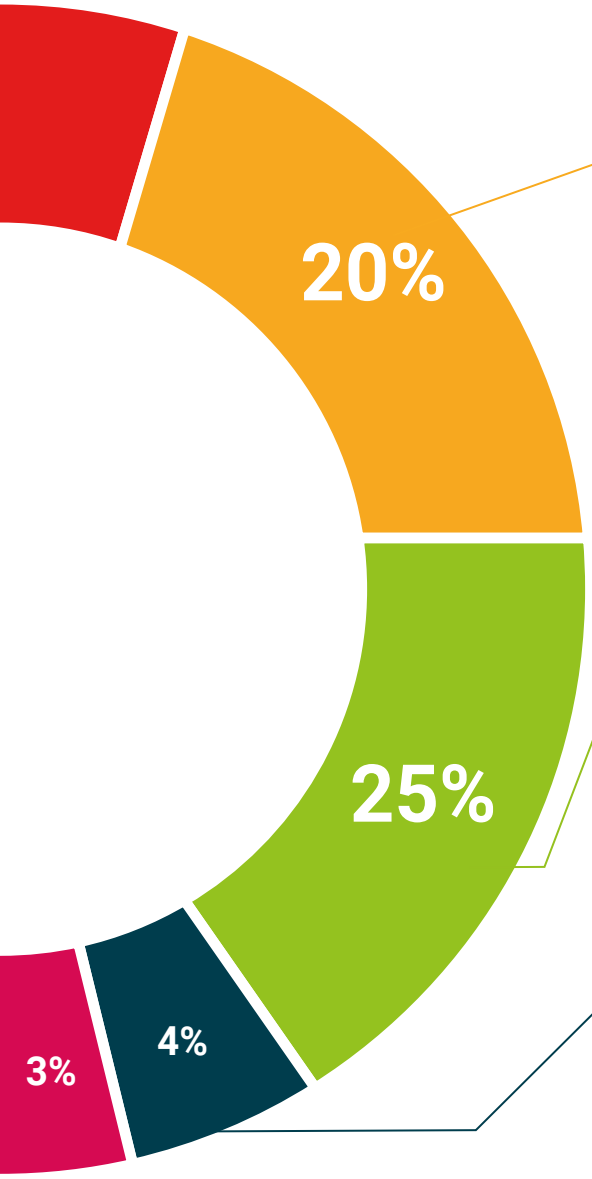

Case studies

Completarán una selección de los mejores casos de estudio elegidos expresamente para esta titulación. Casos presentados, analizados y tutorizados por los mejores especialistas del panorama internacional.

Resúmenes interactivos

El equipo de TECH presenta los contenidos de manera atractiva y dinámica en píldoras multimedia que incluyen audios, vídeos, imágenes, esquemas y mapas conceptuales con el fin de afianzar el conocimiento.

Este exclusivo sistema educativo para la presentación de contenidos multimedia fue premiado por Microsoft como "Caso de éxito en Europa".

Testing & Retesting

Se evalúan y reevalúan periódicamente los conocimientos del alumno a lo largo del programa, mediante actividades y ejercicios evaluativos y autoevaluativos para que, de esta manera, el estudiante compruebe cómo va consiguiendo sus metas.

05

Titulación

El Diplomado en Electrónica Analógica y Digital garantiza, además de la capacitación más rigurosa y actualizada, el acceso a un título de Diplomado expedido por TECH Universidad Tecnológica.





Supera con éxito este programa y recibe tu titulación universitaria sin desplazamientos ni farragosos trámites”

Este **Diplomado en Electrónica Analógica y Digital** contiene el programa más completo y actualizado del mercado.

Tras la superación de la evaluación, el alumno recibirá por correo postal* con acuse de recibo su correspondiente título de **Diplomado** emitido por **TECH Universidad Tecnológica**.

El título expedido por **TECH Universidad Tecnológica** expresará la calificación que haya obtenido en el Diplomado, y reunirá los requisitos comúnmente exigidos por las bolsas de trabajo, oposiciones y comités evaluadores de carreras profesionales.

Título: **Diplomado en Electrónica Analógica y Digital**

N.º Horas Oficiales: **150 h.**


tech universidad tecnológica

Otorga la presente

CONSTANCIA

a

C. _____, con documento de identificación nº_____

Por haber superado con éxito y acreditado el programa de

DIPLOMADO

en

Electrónica Analógica y Digital

Se trata de un título propio de esta Universidad con una duración de 150 horas, con fecha de inicio dd/mm/aaaa y fecha de finalización dd/mm/aaaa.

TECH es una Institución Particular de Educación Superior reconocida por la Secretaría de Educación Pública a partir del 28 de junio de 2018.

A 17 de junio de 2020

Mtra.Tere Guevara Navarro
Rectora

código único TECH: AFWOR23S techtitute.com/titulos

*Apostilla de La Haya. En caso de que el alumno solicite que su título en papel recabe la Apostilla de La Haya, TECH EDUCATION realizará las gestiones oportunas para su obtención, con un coste adicional.

tech universidad tecnológica

Diplomado

Electrónica Analógica y Digital

Modalidad: **Online**

Duración: **6 semanas**

Titulación: **TECH Universidad Tecnológica**

Horas lectivas: **150 h.**

Diplomado

Electrónica Analógica y Digital



tech universidad tecnológica