Diplomado

Aspectos Éticos y Legales de la Web



tech universidad tecnológica



tech universidad tecnológica

Diplomado

Aspectos Éticos y Legales de la Web

Modalidad: **Online**
Duración: **6 semanas**
Titulación: **TECH Universidad Tecnológica**
Horas lectivas: **150 h.**
Acceso web: **www.techtitute.com/ingenieria/curso-universitario/aspectos-eticos-legales-web**

Índice

01 Presentación — pág. 4

02 Objetivos — pág. 8

03 Dirección del curso — pág. 12

04 Estructura y contenido — pág. 16

05 Metodología — pág. 20

06 Titulación — pág. 28

01

Presentación

El mundo digital se ha convertido en un ámbito fundamental a nivel social en todo el mundo. En Internet se encuentran todo tipo de webs, servicios y aplicaciones, siendo un territorio virtual enorme que se ha desarrollado a velocidad de vértigo en los últimos 20 años. Ese crecimiento tan acelerado, ha provocado que hayan surgido dilemas éticos y problemas legales asociados al uso de Internet y, en consecuencia, se ha creado legislación para resolver esos problemas. Este programa profundiza en estas cuestiones, para que el alumno sea consciente de los límites legales existentes en el uso de la web y que pueda desarrollar sus proyectos con absoluta seguridad jurídica.





La web plantea incontables problemas legales: desarrolla tus proyectos con seguridad jurídica gracias a este programa"

Cuando Tim Berners-Lee creó la World Wide Web en 1990, no se había anticipado la enorme velocidad a la que la web se iba a extender por todo el mundo. En unos pocos años, Internet se convirtió en la principal herramienta de comunicación en multitud de países. Creció a tal ritmo, que fueron surgiendo una serie de fenómenos que no estaban previstos. Se establecieron comunicaciones y relaciones entre personas muy lejanas entre sí, se crearon webs para muy variadas finalidades, etc. Al tiempo que esto ocurría, también aparecían cuestiones éticas y legales que no se habían planteado hasta ese momento.

¿Es Internet un lugar propio? ¿Es una extensión virtual de la realidad física? ¿Ha de crearse una legislación específica para la web o la existente es suficiente? ¿Qué ocurre, a nivel ético y legal, con algunas situaciones fronterizas que surgieron únicamente en Internet? Todas esas preguntas se fueron planteando con el desarrollo del ámbito online, y poco a poco se fueron respondiendo, pero aun hoy existen muchas dudas básicas.

Por esa razón, este Diplomado en Aspectos Éticos y Legales de la Web es un programa fundamental para comprender toda la reglamentación existente en torno al uso de Internet, de forma que el alumno pueda llevar a cabo proyectos y tomar decisiones con seguridad jurídica, al tiempo que se asegura de que está teniendo un comportamiento ético.

Esta titulación es, por tanto, una herramienta importante para que el ingeniero conozca perfectamente la legislación y no tenga problemas jurídicos que entorpezcan su labor profesional.

Este **Diplomado en Aspectos Éticos y Legales de la Web** contiene el programa más completo y actualizado del mercado. Sus características más destacadas son:

- El desarrollo de casos prácticos referentes a los Aspectos Éticos y Legales de la Web, mejorando el proceso de aprendizaje de los alumnos
- La especial atención a los elementos éticos del uso de la web, de forma que se haga un uso adecuado de Internet, beneficiando al alumno y a sus clientes y empleadores
- Los ejercicios prácticos donde realizar el proceso de autoevaluación para mejorar el aprendizaje
- La disponibilidad de acceso a los contenidos desde cualquier dispositivo fijo o portátil con conexión a internet

Resuelve todas tus dudas legales referentes a la web con este Diplomado"

¿Alguna vez has dudado realizando alguna acción en la web? No dudes más gracias a este Diplomado"

Evita problemas: conoce la legislación existente y trabaja con comodidad.

Contribuye a hacer de Internet un lugar más ético y seguro: este Diplomado te enseña cómo.

El programa incluye, en su cuadro docente, a profesionales del sector que vierten en esta capacitación la experiencia de su trabajo, además de reconocidos especialistas de sociedades de referencia y universidades de prestigio.

Su contenido multimedia, elaborado con la última tecnología educativa, permitirá al profesional un aprendizaje situado y contextual, es decir, un entorno simulado que proporcionará una capacitación inmersiva programada para entrenarse ante situaciones reales.

El diseño de este programa se centra en el Aprendizaje Basado en Problemas, mediante el cual el profesional deberá tratar de resolver las distintas situaciones de práctica profesional que se le planteen a lo largo del curso académico. Para ello, contará con la ayuda de un novedoso sistema de vídeo interactivo realizado por reconocidos expertos.



02

Objetivos

El objetivo principal de este Diplomado es dotar al alumnado de todos los conocimientos necesarios para evitar problemas legales y ofrecer a sus clientes el mejor asesoramiento a la hora de emprender proyectos en Internet. Asimismo, el uso ético del ámbito digital es otro de los objetivos de este título, por lo que también hará hincapié en ese aspecto.





TECH te ofrece la oportunidad de trabajar de forma ética para mayor seguridad de tus clientes”

Objetivos generales

- Presentar cronológicamente la evolución histórica de las leyes
- Analizar el marco legal vigente para las webs
- Clasificar los tipos de webs según su naturaleza jurídica y las leyes que les afectan
- Analizar procedimientos, técnicas y herramientas para cubrir los aspectos legales de la web

Asesora a tus clientes: haz que se sientan seguros"





Objetivos específicos

- Analizar el marco legal actual con perspectiva cronológica
- Establecer una clasificación según aspectos legales de las webs
- Concretar aquellos factores que marcan la diferencia entre presencia o actividad
- Examinar en profundidad las leyes de uso común en el entorno web
- Determinar las bases de fiscalidad española y europea en el comercio electrónico
- Identificar los aspectos prácticos que garantizan un correcto cumplimiento de la norma
- Presentar las consecuencias de nuestras obligaciones en el mundo real

03

Dirección del curso

Los mayores expertos en Aspectos Éticos y Legales de la Web imparten sus mejores conocimientos al alumno, aplicando casos reales y circunstancias que puedan surgir usando Internet, de forma que el profesional sepa que los contenidos del programa han salido de la experiencia del profesorado.





Aprende las cuestiones fundamentales de la legislación web con los mejores profesores"

Dirección



D. Gris Ramos, Alejandro

- Director de Persatrace, Agencia de Desarrollo Web y Marketing Digital
- Director de Club de Talentos
- Ingeniero Informático UNED
- Máster en Digital Teaching and Learning Tech Education
- Máster en Altas Capacidades y Educación Inclusiva
- Director de Desarrollo de Negocio en Alenda Golf
- Director de Dpto. de Ingeniería de Aplicaciones Web en Brilogic
- Programador Web en Grupo Ibergest
- Programador Software/Web en Reebok Spain

Profesores

D. Méndez Martínez, Brandon

- Especialista Desarrollo de Aplicaciones y Servicios Web por la universidad de Alicante
- Diseño y desarrollo web–HIADIS Graduado en Ingeniería Multimedia por la universidad de Alicante
- Procesamiento del Lenguaje Natural (PLN)–GPLSI (Universidad de Alicante)
- Máster en Desarrollo de Aplicaciones y Servicios Web por la universidad de Alicante
- "Analysis of gamification techniques to learn complex subjects through collaborative applications" - Bulletin of the Technical Committee on Learning Technology
- "Grama: a web application for learning and generating creative language"-INTED Proceedings
- Investigación en Tecnologías del Lenguaje Humano (TLH)–GPLSI (Universidad de Alicante)

D. Vicente Miralles, David

- (CSO) Responsable Estrategias Expansión en 'ICU Medical Technologies'
- (CEO) Director Ejecutivo/Co-Founder en 'CE Informática'
- Profesor/Formador en entidades privadas
- Diplomado en Ingeniería Técnica Informática por la Universidad Miguel Hernández de Elche
- Ingeniero de Desarrollo en 'Computer Elche'
- (COO) Responsable de Operaciones en 'VinoTrade'

D. Del Moral García, Francisco José

- Security Analyst .Page Group
- Grado en Ingeniería de Tecnologías de Telecomunicación, Universidad de Granada. Especialidad Sistemas de Telecomunicación
- Máster en Seguridad Informática, Universidad Internacional de La Rioja
- Roca Sanitario (Cyber Security Analyst)
- Allianz Technology (Information Security Analyst)
- Clover Technologies (IT Security Airbus Defence and Space)
- EVERIS (Solutions Assistant)

D. Boix Tremiño, Jorge

- Fundador de HostingTG, Empresa de Servicios de Alojamiento Web Profesional
- Fundador de GrupoTG, Empresa de Servicios de Marketing Digital y Diseño Web
- Co-Fundador de TiendaWebOnline, Empresa de Creación de Negocios Dropshipping Digitales
- Nortempo, formador en el ámbito de Programación y Estrategias de Marketing
- Intergon2000, Diseñador gráfico
- Ibertex, Diseñador gráfico
- Xion Animation, Gerente de Proyectos de Tecnologías de la Información
- Kingest, Director de Ventas y Marketing
- Ingeniero Informático por la UNED
- Premio a la Excelencia Empresarial por el Instituto para la Excelencia Profesional en 2019
- Medalla Europea al mérito en el trabajo por la trayectoria profesional por la Asociación Europea de Economía y Competitividad
- Estrella de Oro a la Excelencia Profesional por el instituto para la excelencia profesional en 2016

D. Alfaro, José

- *Team Leader* en DisneyLand Paris
- Graduado en Periodismo
- Curso en *Project Management Methodologies*

D. Herrero García, Diego

- Analista, Gestor y Desarrollador de Aplicaciones Informáticas
- Ingeniero Técnico Industrial por la Universidad de la Rioja
- Ingeniero Industrial por la Universidad de la Rioja
- Experto Universitario en Gestión de la Innovación por la Universidad de la Rioja

Aprovecha la oportunidad para conocer los últimos avances en esta materia para aplicarla a tu práctica diaria”

04

Estructura y contenido

Este programa se ha estructurado en un módulo que dispone de todos los elementos relevantes a la hora de hacer un uso ético de Internet, así como de todas las cuestiones legales importantes para no cometer errores o delitos en el desarrollo de los diferentes proyectos a realizar por el profesional.



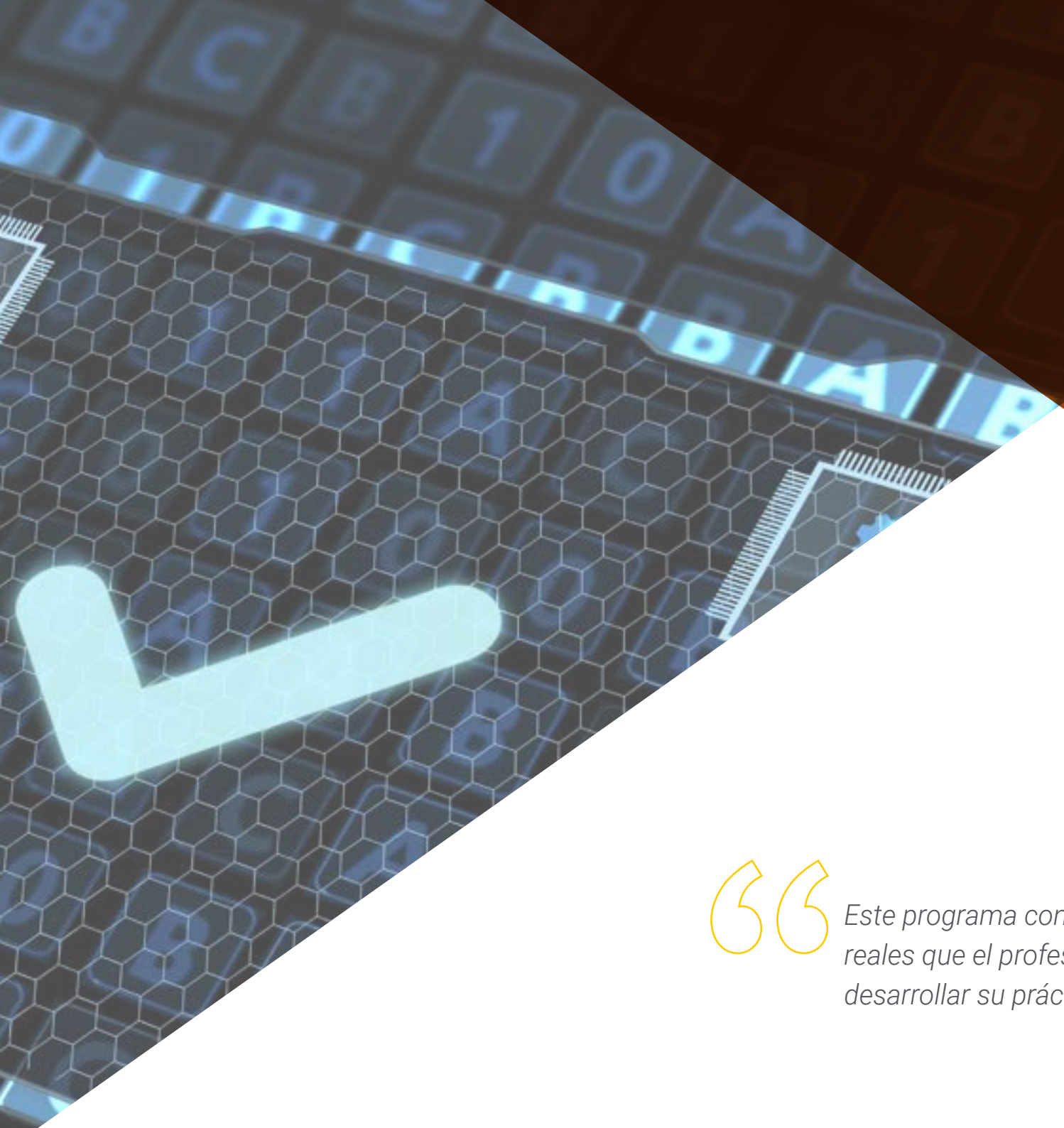

Este programa contiene numerosos casos reales que el profesional debe conocer para desarrollar su práctica laboral con garantías"

Módulo 1. Aspectos éticos y Legales de la web

1.1. Normativas web vigentes en el marco español y europeo
- 1.1.1. Normativa web española vigente
  - 1.1.1.1. Normativa web europea vigente
  - 1.1.1.2. El impacto de la regulación europea

1.2. Aspectos legales de la web (Presencia vs. Actividad)
- 1.2.1. Cuestiones preliminares. Clasificación
- 1.2.2. Clasificación de las webs según el marco jurídico
- 1.2.3. Aspectos legales prácticos en webs de solo presencia
- 1.2.4. Aspectos legales prácticos en webs de comercio electrónico
- 1.2.5. Aspectos legales prácticos en redes sociales, foros y blogs
- 1.2.6. Aspectos legales prácticos en webs de descarga y contenido multimedia

1.3. Leyes y reglamentos de uso común en webs
- 1.3.1. LSSICE - Ley de Servicios de la Sociedad de la Información y de Comercio Electrónico
- 1.3.2. RGPD – Reglamento General de Protección de Datos
- 1.3.3. LOPDGDD - Ley Orgánica de Protección de Datos Personales y Garantía de los Derechos Digitales

1.4. Leyes y reglamentos de uso específico en webs
- 1.4.1. Ley de condiciones generales de contratación
- 1.4.2. Ley de ordenación del comercio minorista
- 1.4.3. Ley de propiedad intelectual
- 1.4.4. Ley general para la defensa de los consumidores y usuarios

1.5. Fiscalidad española y europea en el comercio electrónico
- 1.5.1. Cuestiones preliminares. La fiscalidad como conjunto de leyes
- 1.5.2. Marco fiscal español para el comercio electrónico
- 1.5.3. Marco fiscal europeo. Operando bajo la normativa europea

1.6. La protección de los menores en la web
- 1.6.1. Los derechos y obligaciones legales de progenitores y tutores como punto de partida
- 1.6.2. La capacitación como mejor herramienta de protección
- 1.6.3. Los menores en las redes sociales
- 1.6.4. Compras y contrataciones fraudulentas

1.7. Aspectos prácticos para garantías de cumplimiento
- 1.7.1. Razones para la adecuación de aspectos legales de la web
- 1.7.2. Avanzando hacia el cumplimento legal en aspectos prácticos
- 1.7.3. Sanciones tipificadas por los incumplimientos más habituales

1.8. Herramientas y procedimientos
- 1.8.1. *Checklist* como procedimiento (LSSICE / RGPD / LOPDGDD)
- 1.8.2. *Plugins* y *Addons* más extendidos
- 1.8.3. Otras herramientas y servicios indispensables

1.9. Consecuencias y resultados de los aspectos legales prácticos
- 1.9.1. Resoluciones judiciales (I): LSSICE
- 1.9.2. Resoluciones judiciales (II): RGPD / LOPDGDD

1.10. Delitos fiscales en el comercio electrónico, contra la propiedad intelectual y contra los consumidor y usuarios
- 1.10.1. Resoluciones judiciales (III): delitos fiscales en el comercio electrónico
- 1.10.2. Resoluciones judiciales (IV): delitos contra la propiedad intelectual
- 1.10.3. Resoluciones judiciales (V): delitos contra los consumidores y usuarios

El programa más completo: te convertirás en experto en cuestiones legales de la web”


GDPR
GENERAL
DATA
PROTECTION
REGULATION

05

Metodología

Este programa de capacitación ofrece una forma diferente de aprender. Nuestra metodología se desarrolla a través de un modo de aprendizaje de forma cíclica: ***el Relearning***.

Este sistema de enseñanza es utilizado, por ejemplo, en las facultades de medicina más prestigiosas del mundo y se ha considerado uno de los más eficaces por publicaciones de gran relevancia como el ***New England Journal of Medicine.***





Descubre el Relearning, un sistema que abandona el aprendizaje lineal convencional para llevarte a través de sistemas cíclicos de enseñanza: una forma de aprender que ha demostrado su enorme eficacia, especialmente en las materias que requieren memorización"

Estudio de Caso para contextualizar todo el contenido

Nuestro programa ofrece un método revolucionario de desarrollo de habilidades y conocimientos. Nuestro objetivo es afianzar competencias en un contexto cambiante, competitivo y de alta exigencia.

Con TECH podrás experimentar una forma de aprender que está moviendo los cimientos de las universidades tradicionales de todo el mundo"



Accederás a un sistema de aprendizaje basado en la reiteración, con una enseñanza natural y progresiva a lo largo de todo el temario.



El alumno aprenderá, mediante actividades colaborativas y casos reales, la resolución de situaciones complejas en entornos empresariales reales.

Un método de aprendizaje innovador y diferente

El presente programa de TECH es una enseñanza intensiva, creada desde 0, que propone los retos y decisiones más exigentes en este campo, ya sea en el ámbito nacional o internacional. Gracias a esta metodología se impulsa el crecimiento personal y profesional, dando un paso decisivo para conseguir el éxito. El método del caso, técnica que sienta las bases de este contenido, garantiza que se sigue la realidad económica, social y profesional más vigente.

> *Nuestro programa te prepara para afrontar nuevos retos en entornos inciertos y lograr el éxito en tu carrera"*

El método del caso ha sido el sistema de aprendizaje más utilizado por las mejores facultades del mundo. Desarrollado en 1912 para que los estudiantes de Derecho no solo aprendiesen las leyes a base de contenidos teóricos, el método del caso consistió en presentarles situaciones complejas reales para que tomasen decisiones y emitiesen juicios de valor fundamentados sobre cómo resolverlas. En 1924 se estableció como método estándar de enseñanza en Harvard.

Ante una determinada situación, ¿qué debería hacer un profesional? Esta es la pregunta a la que te enfrentamos en el método del caso, un método de aprendizaje orientado a la acción. A lo largo del programa, los estudiantes se enfrentarán a múltiples casos reales. Deberán integrar todos sus conocimientos, investigar, argumentar y defender sus ideas y decisiones.

Relearning Methodology

TECH aúna de forma eficaz la metodología del Estudio de Caso con un sistema de aprendizaje 100% online basado en la reiteración, que combina 8 elementos didácticos diferentes en cada lección.

Potenciamos el Estudio de Caso con el mejor método de enseñanza 100% online: el Relearning.

En 2019 obtuvimos los mejores resultados de aprendizaje de todas las universidades online en español en el mundo.

En TECH se aprende con una metodología vanguardista concebida para capacitar a los directivos del futuro. Este método, a la vanguardia pedagógica mundial, se denomina Relearning.

Nuestra universidad es la única en habla hispana licenciada para emplear este exitoso método. En 2019, conseguimos mejorar los niveles de satisfacción global de nuestros alumnos (calidad docente, calidad de los materiales, estructura del curso, objetivos…) con respecto a los indicadores de la mejor universidad online en español.



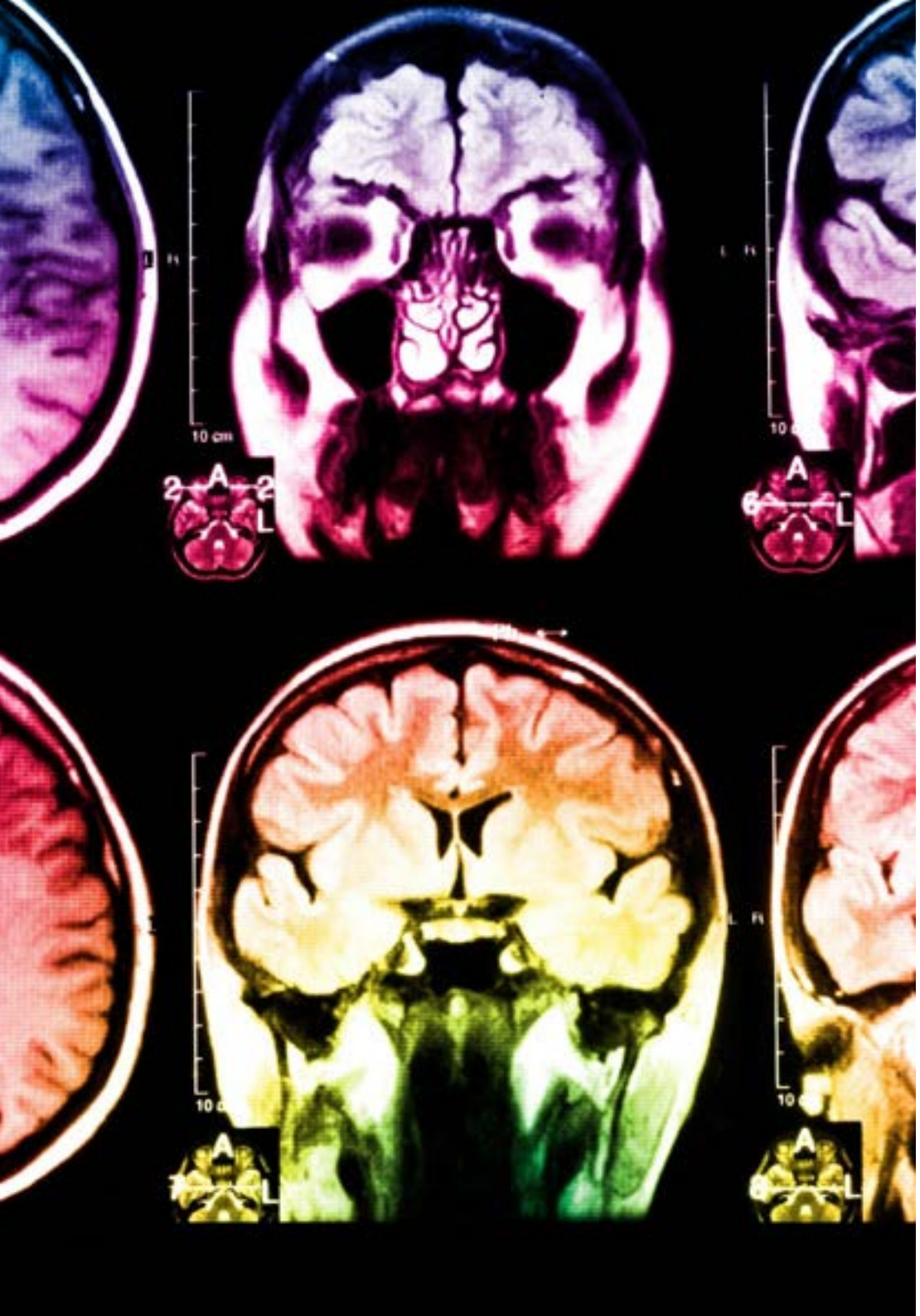

En nuestro programa, el aprendizaje no es un proceso lineal, sino que sucede en espiral (aprender, desaprender, olvidar y reaprender). Por eso, se combinan cada uno de estos elementos de forma concéntrica. Con esta metodología se han capacitado más de 650.000 graduados universitarios con un éxito sin precedentes en ámbitos tan distintos como la bioquímica, la genética, la cirugía, el derecho internacional, las habilidades directivas, las ciencias del deporte, la filosofía, el derecho, la ingeniería, el periodismo, la historia o los mercados e instrumentos financieros. Todo ello en un entorno de alta exigencia, con un alumnado universitario de un perfil socioeconómico alto y una media de edad de 43,5 años.

El Relearning te permitirá aprender con menos esfuerzo y más rendimiento, implicándote más en tu capacitación, desarrollando el espíritu crítico, la defensa de argumentos y el contraste de opiniones: una ecuación directa al éxito.

A partir de la última evidencia científica en el ámbito de la neurociencia, no solo sabemos organizar la información, las ideas, las imágenes y los recuerdos, sino que sabemos que el lugar y el contexto donde hemos aprendido algo es fundamental para que seamos capaces de recordarlo y almacenarlo en el hipocampo, para retenerlo en nuestra memoria a largo plazo.

De esta manera, y en lo que se denomina Neurocognitive context-dependent e-learning, los diferentes elementos de nuestro programa están conectados con el contexto donde el participante desarrolla su práctica profesional.

Este programa ofrece los mejores materiales educativos, preparados a conciencia para los profesionales:

Material de estudio

Todos los contenidos didácticos son creados por los especialistas que van a impartir el curso, específicamente para él, de manera que el desarrollo didáctico sea realmente específico y concreto.

Estos contenidos son aplicados después al formato audiovisual, para crear el método de trabajo online de TECH. Todo ello, con las técnicas más novedosas que ofrecen piezas de gran calidad en todos y cada uno los materiales que se ponen a disposición del alumno.

Clases magistrales

Existe evidencia científica sobre la utilidad de la observación de terceros expertos.

El denominado Learning from an Expert afianza el conocimiento y el recuerdo, y genera seguridad en las futuras decisiones difíciles.

Prácticas de habilidades y competencias

Realizarán actividades de desarrollo de competencias y habilidades específicas en cada área temática. Prácticas y dinámicas para adquirir y desarrollar las destrezas y habilidades que un especialista precisa desarrollar en el marco de la globalización que vivimos.

Lecturas complementarias

Artículos recientes, documentos de consenso y guías internacionales, entre otros. En la biblioteca virtual de TECH el estudiante tendrá acceso a todo lo que necesita para completar su capacitación.

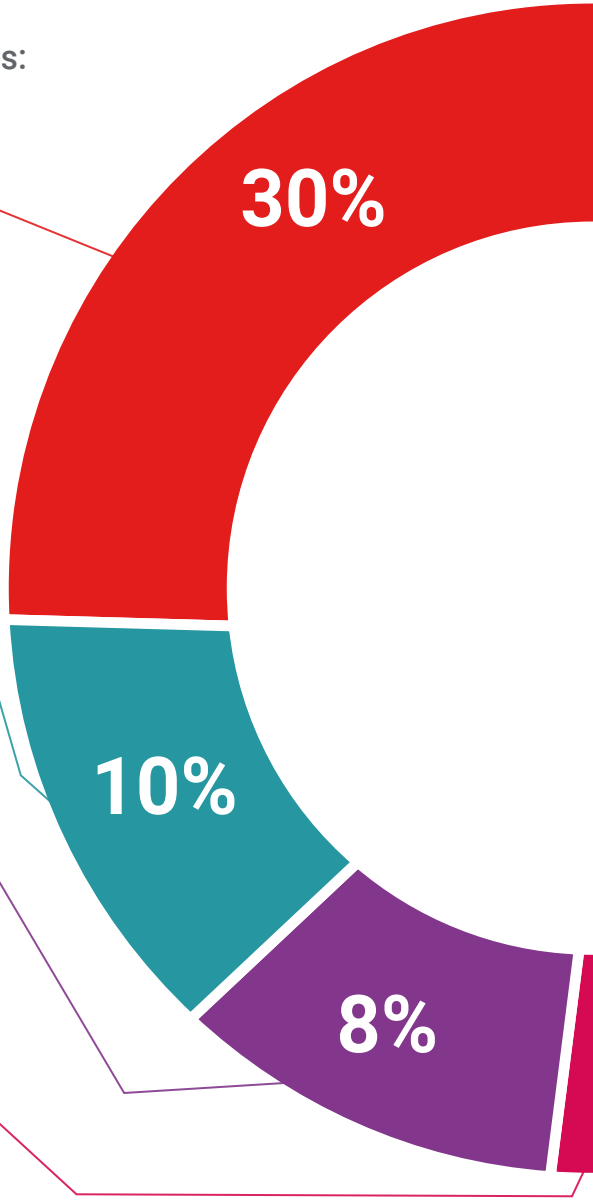

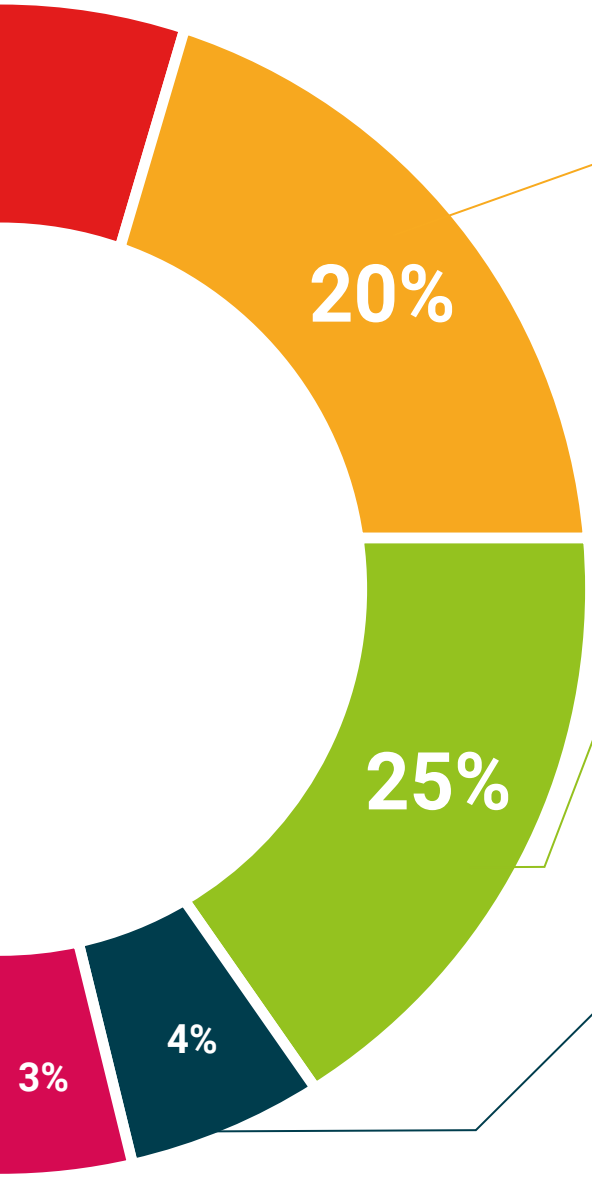

Case studies

Completarán una selección de los mejores casos de estudio elegidos expresamente para esta titulación. Casos presentados, analizados y tutorizados por los mejores especialistas del panorama internacional.

Resúmenes interactivos

El equipo de TECH presenta los contenidos de manera atractiva y dinámica en píldoras multimedia que incluyen audios, vídeos, imágenes, esquemas y mapas conceptuales con el fin de afianzar el conocimiento.

Este exclusivo sistema educativo para la presentación de contenidos multimedia fue premiado por Microsoft como "Caso de éxito en Europa".

Testing & Retesting

Se evalúan y reevalúan periódicamente los conocimientos del alumno a lo largo del programa, mediante actividades y ejercicios evaluativos y autoevaluativos para que, de esta manera, el estudiante compruebe cómo va consiguiendo sus metas.

06

Titulación

El Diplomado en Aspectos Éticos y Legales de la Web garantiza, además de la capacitación más rigurosa y actualizada, el acceso a un título de Diplomado expedido por TECH Universidad Tecnológica.





Supera con éxito este programa y recibe tu titulación universitaria sin desplazamientos ni farragosos trámites”

Este **Diplomado en Aspectos Éticos y Legales de la Web** contiene el programa más completo y actualizado del mercado.

Tras la superación de la evaluación, el alumno recibirá por correo postal* con acuse de recibo su correspondiente título de **Diplomado** emitido por **TECH Universidad Tecnológica**.

El título expedido por **TECH Universidad Tecnológica** expresará la calificación que haya obtenido en el Diplomado, y reunirá los requisitos comúnmente exigidos por las bolsas de trabajo, oposiciones y comités evaluadores de carreras profesionales.

Título: **Diplomado en Aspectos Éticos y Legales de la Web**

N.º Horas Oficiales: **150 h.**


tech universidad tecnológica

Otorga la presente

CONSTANCIA

a

C. _____, con documento de identificación nº_____

Por haber superado con éxito y acreditado el programa de

DIPLOMADO

en

Aspectos Éticos y Legales de la Web

Se trata de un título propio de esta Universidad con una duración de 150 horas, con fecha de inicio dd/mm/aaaa y fecha de finalización dd/mm/aaaa.

TECH es una Institución Particular de Educación Superior reconocida por la Secretaría de Educación Pública a partir del 28 de junio de 2018.

A 17 de junio de 2020

Mtra.Tere Guevara Navarro
Rectora

código único TECH: AFWOR23S techtitute.com/titulos

*Apostilla de La Haya. En caso de que el alumno solicite que su título en papel recabe la Apostilla de La Haya, TECH EDUCATION realizará las gestiones oportunas para su obtención, con un coste adicional.

tech universidad tecnológica

Diplomado
Aspectos Éticos y Legales de la Web

Modalidad: **Online**
Duración: **6 semanas**
Titulación: **TECH Universidad Tecnológica**
Horas lectivas: **150 h.**

Diplomado

Aspectos Éticos y Legales de la Web



tech universidad tecnológica