Diplomado
Producto Textil



tech universidad tecnológica



tech universidad tecnológica

Diplomado

Producto Textil

Modalidad: **Online**
Duración: **6 semanas**
Titulación: **TECH Universidad Tecnológica**
Horas lectivas: **150 h.**
Acceso web: **www.techtitute.com/diseno/curso-universitario/producto-textil**

Índice

01 Presentación — pág. 4

02 Objetivos — pág. 8

03 Dirección de curso — pág. 12

04 Estructura y contenido — pág. 16

05 Metodología — pág. 20

06 Titulación — pág. 28

01

Presentación

El diseñador de moda debe estar en una constante actualización de sus conocimientos para ponerse al día sobre las principales técnicas y herramientas disponibles en esta industria, así como sobre los materiales más novedosos que podrán aplicar para la creación de sus propias colecciones. Este programa ofrece a los alumnos un conocimiento especializado sobre productos textiles, lo que les permitirá adquirir un nivel competencial superior que será clave para su desarrollo en el sector, ya sea como emprendedores o como miembros de las principales firmas de moda. Sin duda, una titulación de gran nivel académico para quienes buscan la excelencia profesional.





Elige los textiles más apropiados para tus diseños, haz las combinaciones más novedosas y crea tendencias con tus propuestas"

La creación de un producto de moda requiere de un conocimiento técnico avanzado sobre escalado y patronaje de las prendas textiles, su composición y, hoy más que nunca, sobre su transformación para darles una segunda vida y reducir el impacto medioambiental. Es por ello que TECH Universidad Tecnológica ha decidido crear este Diplomado sobre Producto Textil, en el que los diseñadores podrán encontrar todo ese conocimiento específico, pero, además, profundizarán en la estructura de la silueta y las medidas para obtener un producto que esté en consonancia con las necesidades del mercado, realizando el testeo y rediseñando la idea original en función de los resultados obtenidos.

Hay que tener en cuenta que el diseño de moda no solo se centra en la elaboración de prendas, sino que la confección de accesorios con nuevos materiales está cada vez más en boga entre las firmas de mayor prestigio internacional. Por ello, este programa también hace hincapié en esta área de estudio, mostrando los materiales más apropiados para los diferentes complementos.

Los docentes de este Diplomado han diseñado un programa eminentemente práctico. Así, aunque el plan de estudios abarca un completísimo temario teórico relacionado con esta materia, se pone el foco en la realización de los ejercicios prácticos, a través de los cuales los alumnos podrán adentrarse en un entorno simulado, lo que les permitirá tener un primer contacto con esas acciones que deberán desarrollar durante su faceta profesional. Además, una de las principales ventajas de este programa es que se imparte en un formato 100% online, por lo que el alumno tendrá libre disposición para organizar su tiempo de estudio con el resto de sus obligaciones diarias.

Este **Diplomado en Producto Textil** contiene el programa educativo más completo y actualizado del mercado. Sus características más destacadas son:

- El desarrollo de casos prácticos presentados por expertos en moda
- Los contenidos gráficos, esquemáticos y eminentemente prácticos con los que están concebidos recogen una información práctica sobre aquellas disciplinas indispensables para el ejercicio profesional
- Los ejercicios prácticos donde realizar el proceso de autoevaluación para mejorar el aprendizaje
- Su especial hincapié en metodologías innovadoras para la elaboración de productos textiles
- Las lecciones teóricas, preguntas al experto, foros de discusión de temas controvertidos y trabajos de reflexión individual
- La disponibilidad de acceso a los contenidos desde cualquier dispositivo fijo o portátil con conexión a internet

Seleccionar el tejido apropiado para una prenda requiere de un proceso previo de investigación. Gracias a este programa, desarrollarás las habilidades precisas para crear colecciones exitosas”

Crea colecciones de moda innovadoras, que se conviertan en los éxitos de la próxima temporada"

Estudiar en TECH te abrirá las puertas de un mercado laboral altamente competitivo, en el que destacarás por tu CV.

¿Te gustaría que influencers y celebrities promocionarán tus diseños? Con este Diplomado estás un paso más cerca de conseguirlo.

Incluye en su cuadro docente a profesionales pertenecientes al ámbito de la moda, que vierten en este programa la experiencia de su trabajo, además de reconocidos especialistas de sociedades de referencia y universidades de prestigio.

Su contenido multimedia, elaborado con la última tecnología educativa, permitirá al profesional un aprendizaje situado y contextual, es decir, un entorno simulado que proporcionará un estudio inmersivo programado para entrenarse ante situaciones reales.

El diseño de este programa se centra en el Aprendizaje Basado en Problemas, mediante el cual el alumno deberá tratar de resolver las distintas situaciones de práctica profesional que se le planteen a lo largo del programa académico. Para ello, contará con la ayuda de un novedoso sistema de vídeo interactivo realizado por reconocidos expertos.



02

Objetivos

El sector de la moda está en una constante evolución. Por eso, con este Diplomado de TECH Universidad Tecnológica se quiere ofrecer a los alumnos el conocimiento más específico sobre el producto textil, para que sean capaces de determinar cuáles son los materiales que deben aplicar en cada diseño, logrando cumplir con las ideas planteadas y reducir el impacto medioambiental a través de la reutilización de prendas y tejidos.





Conoce las nuevas tendencias en tejidos y aplícalas con seguridad en tus diseños. Aportarán un plus de calidad a cada prenda"

Objetivos generales

- Desarrollar habilidades virtuales para el nuevo entorno de la moda, manejando los códigos actuales y fomentando el espíritu creativo y artístico
- Elaborar un proyecto de diseño profesional con capacidad de repercusión global basado en las nuevas oportunidades
- Diseñar con conciencia en el uso de materiales, gracias a un conocimiento profundo en el uso de tejidos
- Tener agilidad y flexibilidad para afrontar los cambios con una perspectiva interdisciplinar
- Materializar la conexión entre el mundo imaginario y el mundo real





Objetivos específicos

- Profundizar en la estructura de la silueta y las medidas
- Conocer los fundamentos del diseño de prendas y accesorios
- Realizar el testado de los productos diseñados

Adáptate a las nuevas tendencias y crea esas colecciones que se conviertan en imprescindibles para el público”

03

Dirección del curso

El cuadro docente de este Diplomado de TECH Universidad Tecnológica ha seleccionado la información más relevante sobre productos textiles para enseñar a sus alumnos a seleccionar esas telas que mejor se adapten a sus diseños. Se trata de profesores que entienden la importancia de la actualización de los conocimientos para formar parte de la élite de la profesión y que, por ello, ofrecen una capacitación de alto nivel, enfocada en aquellos conceptos y estrategias que podrán aplicar durante su práctica laboral.





Aprender de los mejores te ayudará a ser más competitivo. En TECH te damos la oportunidad de estudiar con especialistas de primer nivel en diseño de moda"

Dirección



Dña. García Barriga, María

- Más de 15 años de experiencia en generación de contenidos de diversa índole: logística y distribución, moda y literatura o conservación del patrimonio artístico
- Ha trabajado en grandes medios de comunicación como RTVE y Telemadrid
- Licenciada en Ciencias de la Información por la UCM
- Posgrado en Marketing y Comunicación en Empresas de Moda y Lujo por la UCM
- MBA de ISEM Fashion Business School, la Escuela de Negocios de Moda de la Universidad de Navarra
- Candidata al Doctorado en Creación de Tendencias de Moda
- Autora de El patrón de la eternidad: creación de una identidad en espiral para la automatización de tendencias de moda en la actualidad



Dña. García Barriga, Elisa

- Dinamizadora y *Community Manager* de una empresa de cosmética que se dedica a la fabricación de jabones naturales
- Responsable de la realización de las diferentes campañas que lleva a cabo Cosmética Natural El Sapo
- Asesora de imagen y de fotografía para colegios privados de toda España
- Fotógrafa especializada en impresión 3D y para redes sociales, lenguaje no verbal y creación de ambientes para la fotografía escolar
- Licenciada en Magisterio

04

Estructura y contenido

El plan de estudios de este Diplomado en Producto Textil ha sido ideado para ofrecer al alumnado el conocimiento necesario que le permita seleccionar las telas más adecuadas para cada diseño, teniendo en cuenta el tipo de prenda, el público que lo usará e, incluso, las transformaciones de la propia ropa. Un programa de gran nivel académico que supondrá un antes y un después en la capacitación de los diseñadores.





Conocer las particularidades de los textiles te ayudará a elegir los más adecuados para tus diseños"

Módulo 1. El Producto Textil

1.1. Antropología del diseño
- 1.1.1. La transformación del vestido en prenda deportiva
- 1.1.2. El pensamiento visual: retórica y lenguaje
- 1.1.3. La artificación de productos en la industria de la moda

1.2. El género en el diseño de producto
- 1.2.1. El vestido femenino
- 1.2.2. El traje masculino
- 1.2.3. La hibridación de la prenda de moda

1.3. El diseño de accesorios
- 1.3.1. La piel y los materiales sintéticos
- 1.3.2. La joyería
- 1.3.3. El calzado

1.4. Diseño de producto
- 1.4.1. Creación de prototipos
- 1.4.2. El entorno *Fashion Tech* y los nuevos tejidos industriales
- 1.4.3. Transformación de prototipos

1.5. La confección de la prenda de moda
- 1.5.1. La máquina de coser
- 1.5.2. El volumen del cuerpo y las medidas
- 1.5.3. Técnicas de costura y montaje de prendas

1.6. Producción industrial de prendas de moda I
- 1.6.1. Patronaje y técnicas de producción
- 1.6.2. Estampaciones
- 1.6.3. *Moulage* y patronaje industrial

1.7. Producción industrial de prendas de moda II
- 1.7.1. Técnicas de escalado
- 1.7.2. Escalado de tallas
- 1.7.3. Transformación de patrones

1.8. Diseño textil

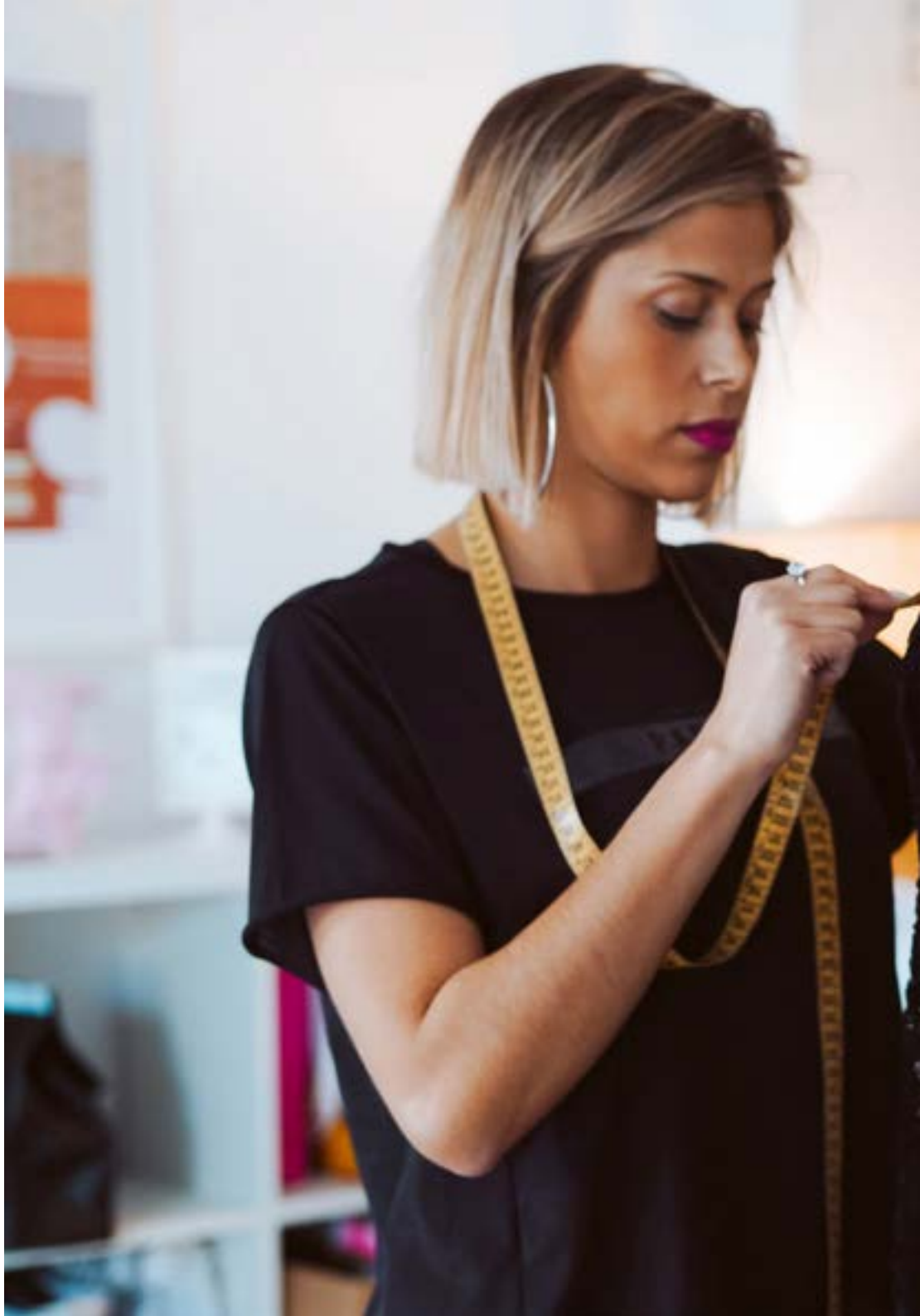



1.8.1. Telas y materiales
1.8.2. La paleta corporativa y de temporada
1.8.3. Técnicas de desarrollo de producto
1.9. Lencería y corsetería
1.9.1. Tejidos específicos de la ropa íntima
1.9.2. Patrones específicos
1.9.3. Montaje de prendas
1.10. Testado de productos
1.10.1. Establecimiento de las competencias del producto
1.10.2. Evaluación del producto en relación al mercado y a su consumidor
1.10.3. Rediseño del producto

Un aprendizaje único que será fundamental para quienes deseen convertirse en los grandes diseñadores de esta época"

05

Metodología

Este programa de capacitación ofrece una forma diferente de aprender. Nuestra metodología se desarrolla a través de un modo de aprendizaje de forma cíclica: el Relearning.

Este sistema de enseñanza es utilizado, por ejemplo, en las facultades de medicina más prestigiosas del mundo y se ha considerado uno de los más eficaces por publicaciones de gran relevancia como el New England Journal of Medicine.





Descubre el Relearning, un sistema que abandona el aprendizaje lineal convencional para llevarte a través de sistemas cíclicos de enseñanza: una forma de aprender que ha demostrado su enorme eficacia, especialmente en las materias que requieren memorización"

Estudio de Caso para contextualizar todo el contenido

Nuestro programa ofrece un método revolucionario de desarrollo de habilidades y conocimientos. Nuestro objetivo es afianzar competencias en un contexto cambiante, competitivo y de alta exigencia.

Con TECH podrás experimentar una forma de aprender que está moviendo los cimientos de las universidades tradicionales de todo el mundo"



Accederás a un sistema de aprendizaje basado en la reiteración, con una enseñanza natural y progresiva a lo largo de todo el temario.



El alumno aprenderá, mediante actividades colaborativas y casos reales, la resolución de situaciones complejas en entornos empresariales reales.

Un método de aprendizaje innovador y diferente

El presente programa de TECH es una enseñanza intensiva, creada desde 0, que propone los retos y decisiones más exigentes en este campo, ya sea en el ámbito nacional o internacional. Gracias a esta metodología se impulsa el crecimiento personal y profesional, dando un paso decisivo para conseguir el éxito. El método del caso, técnica que sienta las bases de este contenido, garantiza que se sigue la realidad económica, social y profesional más vigente.

> *Nuestro programa te prepara para afrontar nuevos retos en entornos inciertos y lograr el éxito en tu carrera"*

El método del caso ha sido el sistema de aprendizaje más utilizado por las mejores facultades del mundo. Desarrollado en 1912 para que los estudiantes de Derecho no solo aprendiesen las leyes a base de contenidos teóricos, el método del caso consistió en presentarles situaciones complejas reales para que tomasen decisiones y emitiesen juicios de valor fundamentados sobre cómo resolverlas. En 1924 se estableció como método estándar de enseñanza en Harvard.

Ante una determinada situación, ¿qué debería hacer un profesional? Esta es la pregunta a la que nos enfrentamos en el método del caso, un método de aprendizaje orientado a la acción. A lo largo del programa, los estudiantes se enfrentarán a múltiples casos reales. Deberán integrar todos sus conocimientos, investigar, argumentar y defender sus ideas y decisiones.

Relearning Methodology

TECH aúna de forma eficaz la metodología del Estudio de Caso con un sistema de aprendizaje 100% online basado en la reiteración, que combina 8 elementos didácticos diferentes en cada lección.

Potenciamos el Estudio de Caso con el mejor método de enseñanza 100% online: el Relearning.

En 2019, obtuvimos los mejores resultados de aprendizaje de todas las universidades online en español en el mundo.

En TECH aprenderás con una metodología vanguardista concebida para capacitar a los directivos del futuro. Este método, a la vanguardia pedagógica mundial, se denomina Relearning.

Nuestra universidad es la única en habla hispana licenciada para emplear este exitoso método. En 2019, conseguimos mejorar los niveles de satisfacción global de nuestros alumnos (calidad docente, calidad de los materiales, estructura del curso, objetivos…) con respecto a los indicadores de la mejor universidad online en español.



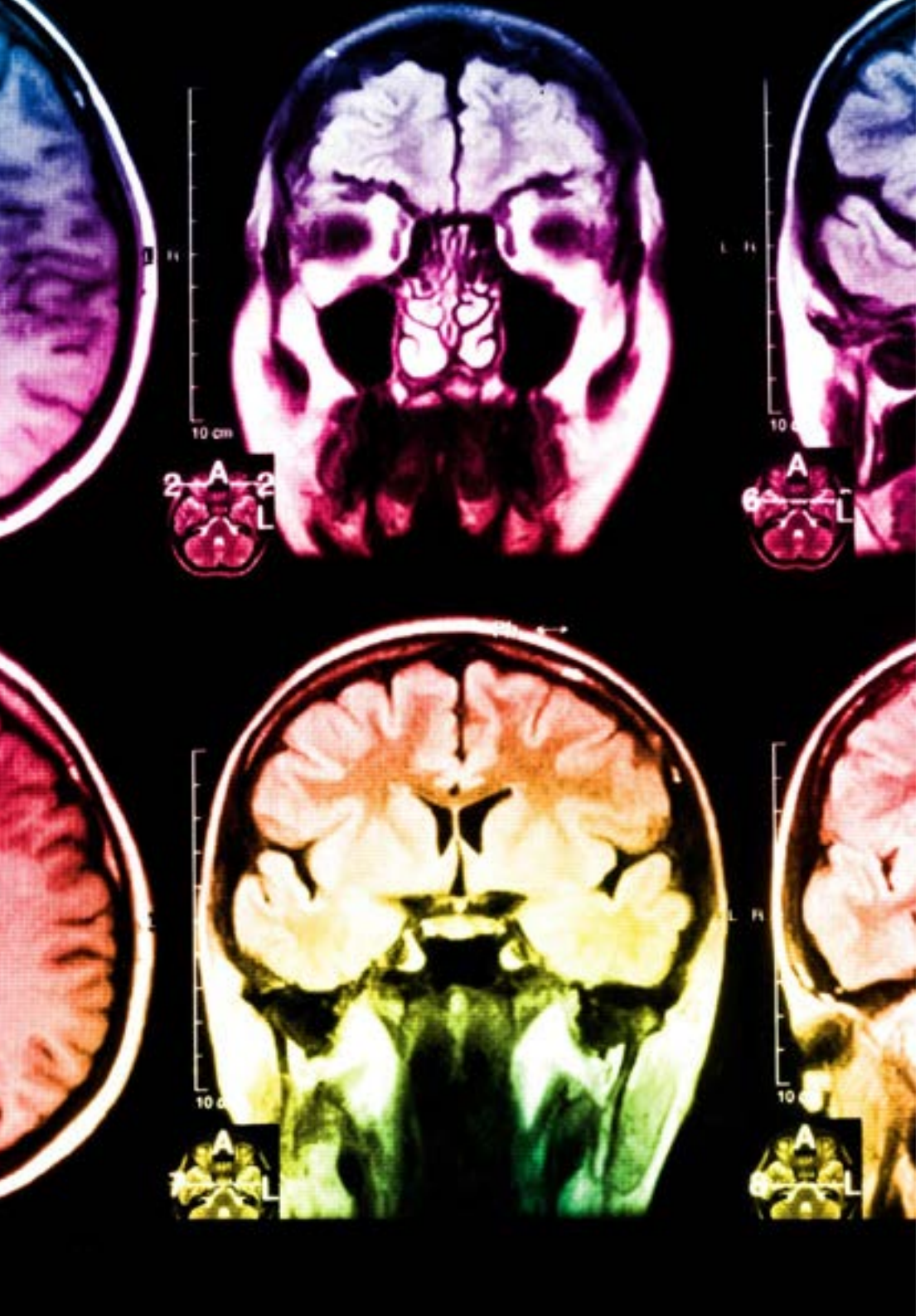

En nuestro programa, el aprendizaje no es un proceso lineal, sino que sucede en espiral (aprender, desaprender, olvidar y reaprender). Por eso, se combinan cada uno de estos elementos de forma concéntrica. Con esta metodología se han capacitado más de 650.000 graduados universitarios con un éxito sin precedentes en ámbitos tan distintos como la bioquímica, la genética, la cirugía, el derecho internacional, las habilidades directivas, las ciencias del deporte, la filosofía, el derecho, la ingeniería, el periodismo, la historia o los mercados e instrumentos financieros. Todo ello en un entorno de alta exigencia, con un alumnado universitario de un perfil socioeconómico alto y una media de edad de 43,5 años.

El Relearning te permitirá aprender con menos esfuerzo y más rendimiento, implicándote más en tu capacitación, desarrollando el espíritu crítico, la defensa de argumentos y el contraste de opiniones: una ecuación directa al éxito.

A partir de la última evidencia científica en el ámbito de la neurociencia, no solo sabemos organizar la información, las ideas, las imágenes y los recuerdos, sino que sabemos que el lugar y el contexto donde hemos aprendido algo es fundamental para que seamos capaces de recordarlo y almacenarlo en el hipocampo, para retenerlo en nuestra memoria a largo plazo.

De esta manera, y en lo que se denomina Neurocognitive context-dependent e-learning, los diferentes elementos de nuestro programa están conectados con el contexto donde el participante desarrolla su práctica profesional.

Este programa ofrece los mejores materiales educativos, preparados a conciencia para los profesionales:

Material de estudio

Todos los contenidos didácticos son creados por los especialistas que van a impartir el curso, específicamente para él, de manera que el desarrollo didáctico sea realmente específico y concreto.

Estos contenidos son aplicados después al formato audiovisual, para crear el método de trabajo online de TECH. Todo ello, con las técnicas más novedosas que ofrecen piezas de gran calidad en todos y cada uno los materiales que se ponen a disposición del alumno.

Clases magistrales

Existe evidencia científica sobre la utilidad de la observación de terceros expertos.

El denominado Learning from an Expert afianza el conocimiento y el recuerdo, y genera seguridad en las futuras decisiones difíciles.

Prácticas de habilidades y competencias

Realizarán actividades de desarrollo de competencias y habilidades específicas en cada área temática. Prácticas y dinámicas para adquirir y desarrollar las destrezas y habilidades que un especialista precisa desarrollar en el marco de la globalización que vivimos.

Lecturas complementarias

Artículos recientes, documentos de consenso y guías internacionales, entre otros. En la biblioteca virtual de TECH el estudiante tendrá acceso a todo lo que necesita para completar su capacitación.

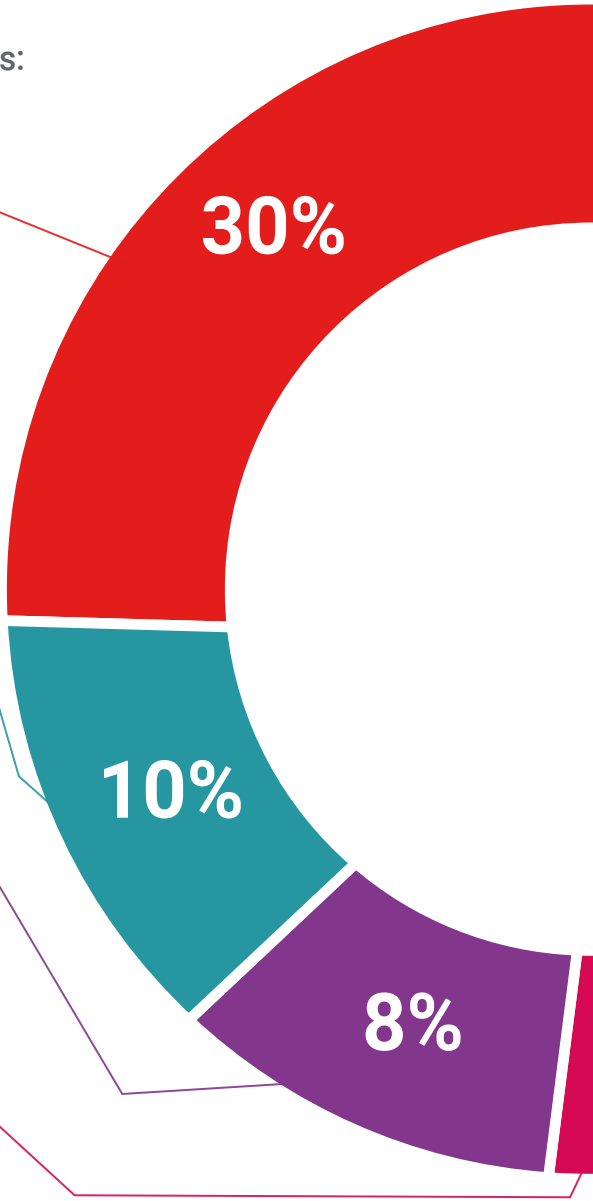

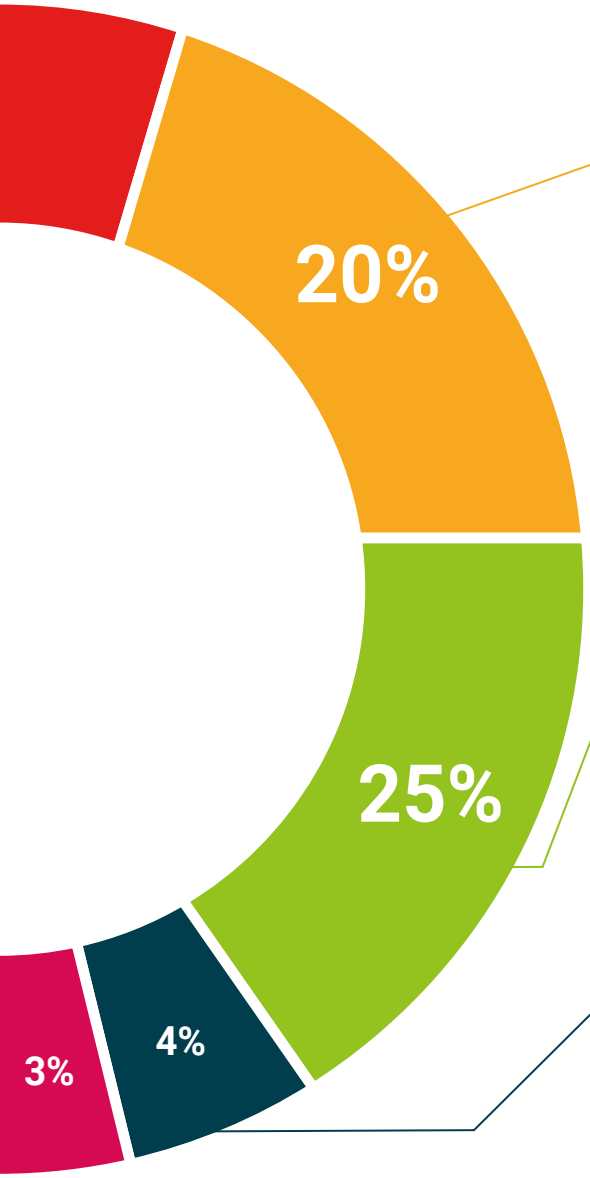

Case studies

Completarán una selección de los mejores casos de estudio elegidos expresamente para esta titulación. Casos presentados, analizados y tutorizados por los mejores especialistas del panorama internacional.

Resúmenes interactivos

El equipo de TECH presenta los contenidos de manera atractiva y dinámica en píldoras multimedia que incluyen audios, vídeos, imágenes, esquemas y mapas conceptuales con el fin de afianzar el conocimiento.

Este exclusivo sistema educativo para la presentación de contenidos multimedia fue premiado por Microsoft como "Caso de éxito en Europa".

Testing & Retesting

Se evalúan y reevalúan periódicamente los conocimientos del alumno a lo largo del programa, mediante actividades y ejercicios evaluativos y autoevaluativos para que, de esta manera, el estudiante compruebe cómo va consiguiendo sus metas.

06

Titulación

El Diplomado en Producto Textil garantiza, además de la capacitación más rigurosa y actualizada, el acceso a un título de Diplomado expedido por TECH Universidad Tecnológica.





Al superar con éxito este programa, recibirás tu titulación de TECH sin necesidad de realizar complicados trámites”

Este **Diplomado en Producto Textil** contiene el programa más completo y actualizado del mercado.

Tras la superación de la evaluación, el alumno recibirá por correo postal* con acuse de recibo su correspondiente título de **Diplomado** emitido por **TECH Universidad Tecnológica.**

El título expedido por **TECH Universidad Tecnológica** expresará la calificación que haya obtenido en el Diplomado, y reunirá los requisitos comúnmente exigidos por las bolsas de trabajo, oposiciones y comités evaluadores de carreras profesionales.

Título: **Diplomado en Producto Textil**

Nº Horas Oficiales: **150 h.**


tech universidad tecnológica

Otorga la presente

CONSTANCIA

a

C. _____, con documento de identificación nº_____

Por haber superado con éxito y acreditado el programa de

DIPLOMADO

en

Producto Textil

Se trata de un título propio de esta Universidad con una duración de 150 horas, con fecha de inicio dd/mm/aaaa y fecha de finalización dd/mm/aaaa.

TECH es una Institución Particular de Educación Superior reconocida por la Secretaría de Educación Pública a partir del 28 de junio de 2018.

A 17 de junio de 2020

Mtra. Tere Guevara Navarro
Rectora

Este título propio se deberá acompañar siempre del título universitario habilitante expedido por la autoridad competente para ejercer profesionalmente en cada país. código único TECH: AFWOR23S techtitute.com/titulos

*Apostilla de La Haya. En caso de que el alumno solicite que su título en papel recabe la Apostilla de La Haya, TECH EDUCATION realizará las gestiones oportunas para su obtención, con un coste adicional.

tech universidad tecnológica

Diplomado

Producto Textil

Modalidad: **Online**

Duración: **6 semanas**

Titulación: **TECH Universidad Tecnológica**

Horas lectivas: **150 h.**

Diplomado
Producto Textil



tech universidad tecnológica