Diplomado

Patronaje Masculino



tech universidad tecnológica



tech universidad tecnológica

Diplomado

Patronaje Masculino

Modalidad: **Online**
Duración: **12 semanas**
Titulación: **TECH Universidad Tecnológica**
Horas lectivas: **300 h.**
Acceso web: **www.techtitute.com/diseno/curso-universitario/patronaje-masculino**

Índice

01 Presentación — *pág. 4*

02 Objetivos — *pág. 8*

03 Estructura y contenido — *pág. 12*

04 Metodología — *pág. 18*

05 Titulación — *pág. 26*

01

Presentación

La moda masculina es cada vez más innovadora, pero para que una prenda encaje a la perfección en el cuerpo de una persona es preciso que los patrones sean exactos, con las medidas y cortes fielmente trazados. Este programa de TECH dará a los profesionales la oportunidad de especializarse en el patronaje masculino, una parte imprescindible para todos los que deseen hacer del diseño de moda su profesión.





Aprende a crear patrones para cuerpos masculinos y haz que cada prenda encaje a la perfección al cliente"

La especialización en patronaje masculino es fundamental para todos los diseñadores que deseen apostar por la moda para hombres, ya que existen diferencias entre el diseño femenino y masculino en cuanto a anatomía, medidas, etc. Todos estos aspectos específicos se mostrarán en este Programa de Patronaje Masculino de TECH, que incluye la información más relevante de este campo, para que los profesionales adquieran, en un solo programa, todos los conocimientos necesarios para trabajar con mayor seguridad. Sin duda, se trata de un programa de gran nivel, que incluye en su temario cuestiones específicas sobre patronaje y confección masculina, desde los patrones de camisas y pantalones, hasta los tejidos o costuras, e incluso un breve repaso por la historia de la moda masculina.

Para ofrecer toda esta información a sus alumnos, TECH cuenta con la metodología didáctica más novedosa del panorama actual y multitud de recursos teórico-prácticos que serán indispensables para afianzar los conocimientos y poder aplicarlos al trabajo diario en este campo.

En definitiva, TECH se propone cumplir el objetivo de alta especialización que demandan los diseñadores de moda, quienes buscan programas de gran calidad para aumentar su capacitación y ofrecer a los usuarios prendas que se conviertan en indispensables para su armario. Y, para lograr este objetivo, ofrece a los alumnos un programa de vanguardia y adaptado a las últimas novedades del sector, con un temario de absoluta actualidad y realizado por profesionales experimentados y dispuestos a poner todo su conocimiento al alcance de sus alumnos. Cabe destacar que, al tratarse de un Programa 100% online, los alumnos no estarán condicionados por horarios fijos ni necesidad de trasladarse a otro lugar físico, sino que podrán acceder a todos los contenidos en cualquier momento del día, equilibrando su vida laboral y personal con la académica.

Este **Diplomado en Patronaje Masculino** contiene el programa educativo más completo y actualizado del mercado. Sus características más destacadas son:

- El desarrollo de casos prácticos presentados por expertos en moda
- Los contenidos gráficos, esquemáticos y eminentemente prácticos con los que están concebidos recogen una información práctica sobre aquellas disciplinas indispensables para el ejercicio profesional
- Los ejercicios prácticos donde realizar el proceso de autoevaluación para mejorar el aprendizaje
- Su especial hincapié en las metodologías más innovadoras en el patronaje masculino
- Las lecciones teóricas, preguntas al experto, foros de discusión de temas controvertidos y trabajos de reflexión individual
- La disponibilidad de acceso a los contenidos desde cualquier dispositivo fijo o portátil con conexión a internet

La moda masculina es cada vez más innovadora. Especialízate en este sector y demuestra al público tu valía con creaciones de gran nivel"

TECH es una institución académica a la vanguardia de la educación y, por ello, apuesta por la metodología online como formato fundamental para el aprendizaje"

Un programa de última generación para profesionales que deseen alcanzar la excelencia profesional en el sector de la moda.

En este Diplomado encontrarás multitud de casos prácticos que te ayudarán a entender de forma clara el patronaje masculino.

El programa incluye en su cuadro docente a profesionales pertenecientes al ámbito de la moda, que aportan la experiencia de su trabajo, además de reconocidos especialistas de sociedades de referencia y universidades de prestigio.

Su contenido multimedia, elaborado con la última tecnología educativa, permitirá a los profesionales un aprendizaje situado y contextual, es decir, un entorno simulado que proporcionará un estudio inmersivo programado para entrenarse ante situaciones reales.

El diseño de este programa se centra en el Aprendizaje Basado en Problemas, mediante el cual los profesionales deberán tratar de resolver las distintas situaciones de práctica profesional que se le planteen a lo largo del curso académico. Para ello, contarán con la ayuda de un novedoso sistema de vídeo interactivo realizado por reconocidos expertos.



02

Objetivos

El programa en Patronaje Masculino está orientado a facilitar la actuación de los profesionales para que adquieran y conozcan las principales novedades en este ámbito, lo que les permitirá ejercer su labor diaria con la máxima calidad y profesionalidad. De esta manera, estarán mejor capacitados para desarrollarse con éxito en un sector en auge, en el que constantemente surgen nuevos conceptos y tendencias que deben ser reconocidos y aplicados por los profesionales.



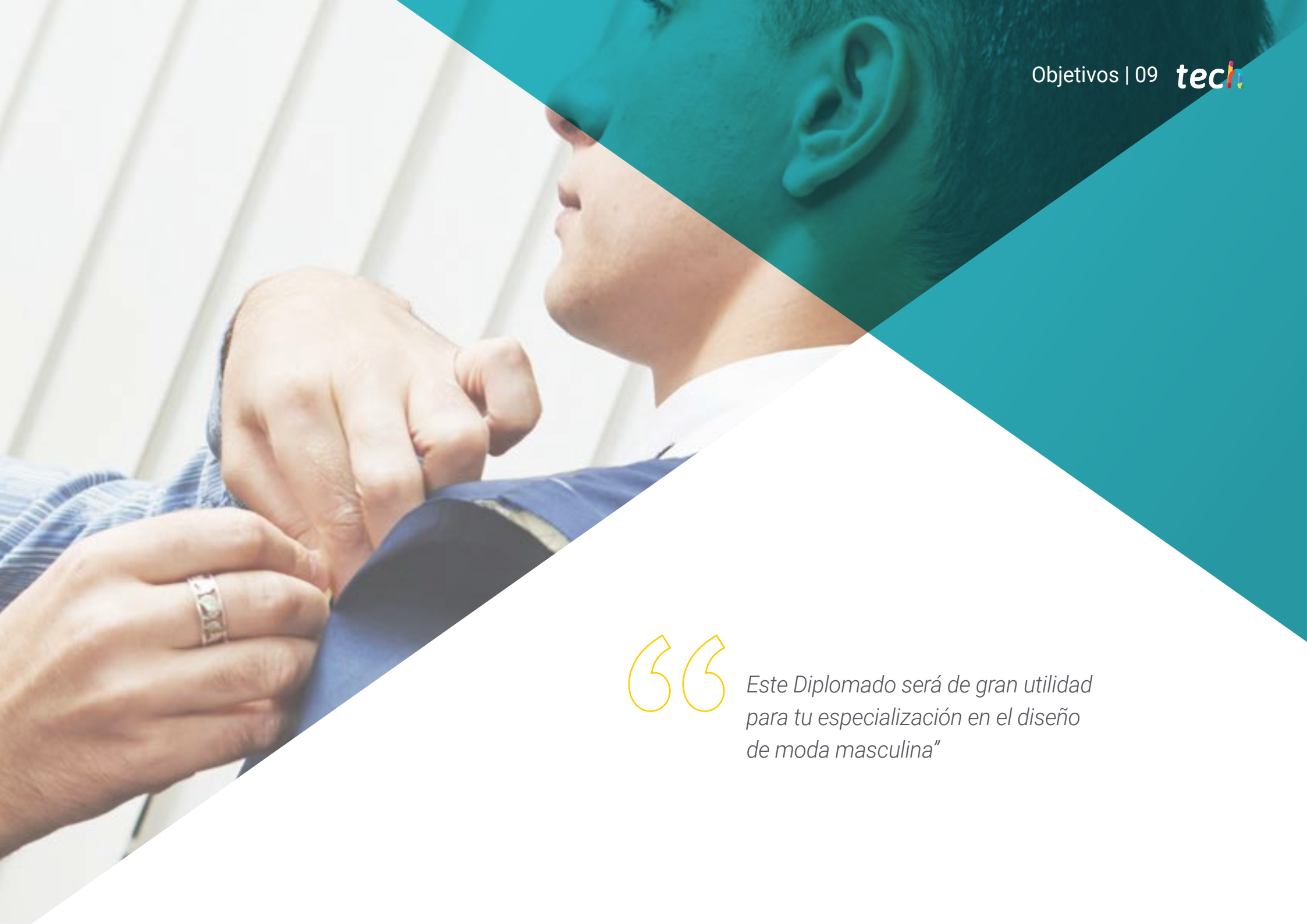

Este Diplomado será de gran utilidad para tu especialización en el diseño de moda masculina"

Objetivos generales

- Obtener un conocimiento profundo sobre la moda, que será relevante para el trabajo de los profesionales que desean desarrollarse en este sector
- Ser capaces de diseñar proyectos de moda masculina que adquieran el favor del público
- Especializarse en patronaje y confección masculina

Desarrolla las destrezas y habilidades necesarias para crear prendas masculinas de éxito"





Objetivos específicos

- Conocer el desarrollo y la representación de un patrón
- Aprender a crear autónomamente cualquier tipo de patrón
- Conocer los fundamentos de la costura
- Distinguir los tipos de herramientas y maquinaria en la fabricación de prendas
- Identificar los materiales textiles y sus usos principales
- Desarrollar métodos de investigación práctica para la creación creativa de prendas
- Conocer la historia de la moda masculina
- Tener criterio propio, argumentado en el conocimiento, para el desarrollo de la moda masculina
- Comprender la morfología masculina y sus peculiaridades
- Conocer los patrones más utilizados en la moda masculina
- Aprender a realizar un traje de sastre

03

Estructura y contenido

El contenido de este programa recorre de forma estructurada todas las áreas de conocimiento que los profesionales de la moda necesitan conocer de forma profunda, incluyendo las novedades y actualizaciones más interesantes del sector. Un estudio de alta calidad que permitirá a los alumnos competir con solvencia y capacidad suficiente en una industria altamente competitiva. Para ello, el temario ha sido diseñado por profesionales con amplia experiencia, que han plasmado toda su experiencia en un programa que será indispensable en el currículum de los profesionales del siglo XXI.





Este programa cuenta con la información más completa del mercado sobre el patronaje masculino"

Módulo 1. Patronaje y confección

1.1. Introducción al patronaje
- 1.1.1. Conceptos básicos del patronaje
- 1.1.2. Herramientas y materiales en el patronaje
- 1.1.3. Obtención de medidas anatómicas
- 1.1.4. Tablas de medidas
- 1.1.5. Tipologías del patronaje
- 1.1.6. Industrialización de modelos
- 1.1.7. Información que debe contener un patrón

1.2. Patrón femenino
- 1.2.1. Patrón base de falda
- 1.2.2. Patrón base cuerpo
- 1.2.3. Patrón base pantalón
- 1.2.4. Patrón base vestido
- 1.2.5. Cuellos
- 1.2.6. Mangas
- 1.2.7. Detalles

1.3. Patrón masculino
- 1.3.1. Patrón base de cuerpo
- 1.3.2. Patrón base de pantalón
- 1.3.3. Patrón base de abrigo
- 1.3.4. Cuellos
- 1.3.5. Mangas
- 1.3.6. Detalles

1.4. Patrón infantil
- 1.4.1. Patrón base cuerpo
- 1.4.2. Patrón base pantalón
- 1.4.3. Patrón base leotardo
- 1.4.4. Patrón base mono
- 1.4.5. Mangas
- 1.4.6. Cuellos
- 1.4.7. Detalles





1.5. Transformación, desarrollo y escalado del patrón
- 1.5.1. Transformaciones de patrones
- 1.5.2. Desarrollo del patronaje
- 1.5.3. Patrones a escala y a tamaño real

1.6. Introducción al corte y la confección
- 1.6.1. Introducción a la costura
- 1.6.2. Herramientas y materiales en la costura
- 1.6.3. El corte
- 1.6.4. Costura a mano
- 1.6.5. Costura a máquina plana
- 1.6.6. Tipos de máquinas en costura

1.7. Identificación de los textiles
- 1.7.1. Tejidos planos
- 1.7.2. Tejidos complejos
- 1.7.3. Tejidos técnicos
- 1.7.4. Tejidos de punto
- 1.7.5. Materiales

1.8. Tipos de costura y transformación de prendas
- 1.8.1. Costura plana
- 1.8.2. Costura interior
- 1.8.3. Costura curva
- 1.8.4. Costura francesa
- 1.8.5. Costura tejana
- 1.8.6. Costura sobrecargada
- 1.8.7. Costura ribeteada

1.9. Cierres, acabados y ennoblecimiento textil
- 1.9.1. Teñido del tejido
- 1.9.2. Botones
- 1.9.3. Cremalleras
- 1.9.4. Apliques
- 1.9.5. Forrado de la pieza
- 1.9.6. Remates
- 1.9.7. Planchado

1.10. *Moulage*
- 1.10.1. Preparación del maniquí
- 1.10.2. Investigación sobre el maniquí
- 1.10.3. Del maniquí al patrón
- 1.10.4. Modelización de una prenda

Módulo 2. Patronaje masculino

2.1. Evolución de la moda masculina
- 2.1.1. Contexto social e histórico de la moda masculina
- 2.1.2. La renuncia al ornamento y reconquista del derecho a la moda
- 2.1.3. Historia de la sastrería

2.2. La vestimenta masculina
- 2.2.1. Tipologías de prendas y variaciones
- 2.2.2. El accesorio masculino
- 2.2.3. Análisis de marcas y comunicación
- 2.2.4. Tendencias del momento

2.3. Estudio de las morfologías masculinas
- 2.3.1. Evolución del cuerpo masculino
- 2.3.2. Estudio del cuerpo masculino
- 2.3.3. Tipología del cuerpo masculino

2.4. Patrón de la camisa
- 2.4.1. Medidas
- 2.4.2. Trazado
- 2.4.3. Variaciones

2.5. Patrón del pantalón
- 2.5.1. Medidas
- 2.5.2. Trazado
- 2.5.3. Variaciones





2.6. Trazado de la chaqueta
- 2.6.1. Medidas
- 2.6.2. Trazado
- 2.6.3. Variaciones

2.7. Diseños de solapa de la chaqueta
- 2.7.1. Medidas
- 2.7.2. Trazado
- 2.7.3. Variaciones

2.8. Patrón del chaleco
- 2.8.1. Medidas
- 2.8.2. Trazado
- 2.8.3. Variaciones

2.9. El abrigo masculino
- 2.9.1. Medidas
- 2.9.2. Trazado
- 2.9.3. Variaciones

2.10. Confección tradicional del traje de sastre
- 2.10.1. Materiales
- 2.10.2. Forrado
- 2.10.3. Montaje
- 2.10.4. Costura

Si quieres especializarte en moda masculina, en este Diplomado encontrarás la información más relevante sobre el patronaje”

04

Metodología

Este programa de capacitación ofrece una forma diferente de aprender. Nuestra metodología se desarrolla a través de un modo de aprendizaje de forma cíclica: ***el Relearning.***

Este sistema de enseñanza es utilizado, por ejemplo, en las facultades de medicina más prestigiosas del mundo y se ha considerado uno de los más eficaces por publicaciones de gran relevancia como ***el New England Journal of Medicine.***





Descubre el Relearning, un sistema que abandona el aprendizaje lineal convencional para llevarte a través de sistemas cíclicos de enseñanza: una forma de aprender que ha demostrado su enorme eficacia, especialmente en las materias que requieren memorización"

Estudio de Caso para contextualizar todo el contenido

Nuestro programa ofrece un método revolucionario de desarrollo de habilidades y conocimientos. Nuestro objetivo es afianzar competencias en un contexto cambiante, competitivo y de alta exigencia.

Con TECH podrás experimentar una forma de aprender que está moviendo los cimientos de las universidades tradicionales de todo el mundo"



Accederás a un sistema de aprendizaje basado en la reiteración, con una enseñanza natural y progresiva a lo largo de todo el temario.



El alumno aprenderá, mediante actividades colaborativas y casos reales, la resolución de situaciones complejas en entornos empresariales reales.

Un método de aprendizaje innovador y diferente

El presente programa de TECH es una enseñanza intensiva, creada desde 0, que propone los retos y decisiones más exigentes en este campo, ya sea en el ámbito nacional o internacional. Gracias a esta metodología se impulsa el crecimiento personal y profesional, dando un paso decisivo para conseguir el éxito. El método del caso, técnica que sienta las bases de este contenido, garantiza que se sigue la realidad económica, social y profesional más vigente.

> *Nuestro programa te prepara para afrontar nuevos retos en entornos inciertos y lograr el éxito en tu carrera"*

El método del caso ha sido el sistema de aprendizaje más utilizado por las mejores facultades del mundo. Desarrollado en 1912 para que los estudiantes de Derecho no solo aprendiesen las leyes a base de contenidos teóricos, el método del caso consistió en presentarles situaciones complejas reales para que tomasen decisiones y emitiesen juicios de valor fundamentados sobre cómo resolverlas. En 1924 se estableció como método estándar de enseñanza en Harvard.

Ante una determinada situación, ¿qué debería hacer un profesional? Esta es la pregunta a la que nos enfrentamos en el método del caso, un método de aprendizaje orientado a la acción. A lo largo del programa, los estudiantes se enfrentarán a múltiples casos reales. Deberán integrar todos sus conocimientos, investigar, argumentar y defender sus ideas y decisiones.

Relearning Methodology

TECH aúna de forma eficaz la metodología del Estudio de Caso con un sistema de aprendizaje 100% online basado en la reiteración, que combina 8 elementos didácticos diferentes en cada lección.

Potenciamos el Estudio de Caso con el mejor método de enseñanza 100% online: el Relearning.

En 2019, obtuvimos los mejores resultados de aprendizaje de todas las universidades online en español en el mundo.

En TECH aprenderás con una metodología vanguardista concebida para capacitar a los directivos del futuro. Este método, a la vanguardia pedagógica mundial, se denomina Relearning.

Nuestra universidad es la única en habla hispana licenciada para emplear este exitoso método. En 2019, conseguimos mejorar los niveles de satisfacción global de nuestros alumnos (calidad docente, calidad de los materiales, estructura del curso, objetivos…) con respecto a los indicadores de la mejor universidad online en español.



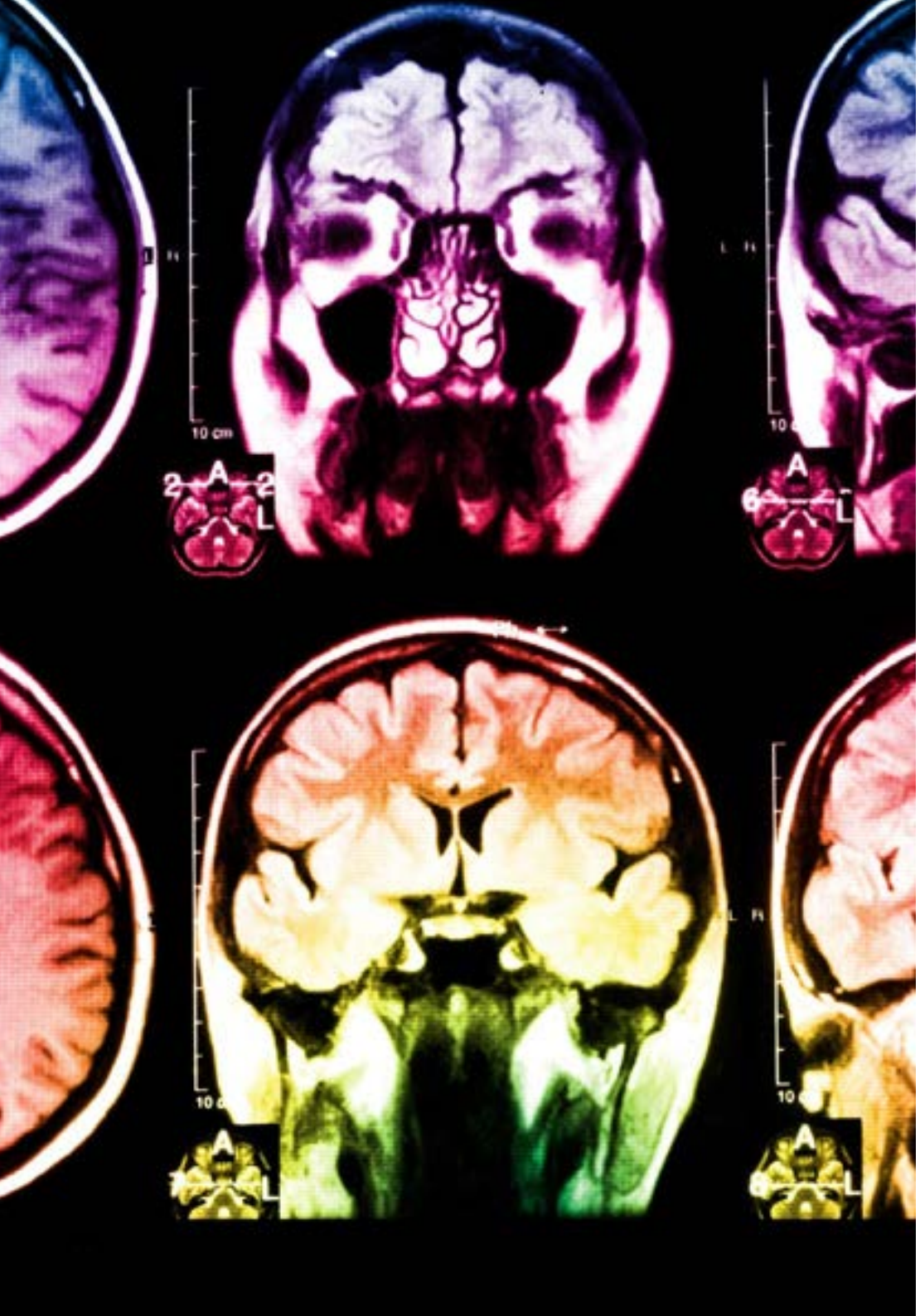

En nuestro programa, el aprendizaje no es un proceso lineal, sino que sucede en espiral (aprender, desaprender, olvidar y reaprender). Por eso, se combinan cada uno de estos elementos de forma concéntrica. Con esta metodología se han capacitado más de 650.000 graduados universitarios con un éxito sin precedentes en ámbitos tan distintos como la bioquímica, la genética, la cirugía, el derecho internacional, las habilidades directivas, las ciencias del deporte, la filosofía, el derecho, la ingeniería, el periodismo, la historia o los mercados e instrumentos financieros. Todo ello en un entorno de alta exigencia, con un alumnado universitario de un perfil socioeconómico alto y una media de edad de 43,5 años.

El Relearning te permitirá aprender con menos esfuerzo y más rendimiento, implicándote más en tu capacitación, desarrollando el espíritu crítico, la defensa de argumentos y el contraste de opiniones: una ecuación directa al éxito.

A partir de la última evidencia científica en el ámbito de la neurociencia, no solo sabemos organizar la información, las ideas, las imágenes y los recuerdos, sino que sabemos que el lugar y el contexto donde hemos aprendido algo es fundamental para que seamos capaces de recordarlo y almacenarlo en el hipocampo, para retenerlo en nuestra memoria a largo plazo.

De esta manera, y en lo que se denomina Neurocognitive context-dependent e-learning, los diferentes elementos de nuestro programa están conectados con el contexto donde el participante desarrolla su práctica profesional.

Este programa ofrece los mejores materiales educativos, preparados a conciencia para los profesionales:

Material de estudio

Todos los contenidos didácticos son creados por los especialistas que van a impartir el curso, específicamente para él, de manera que el desarrollo didáctico sea realmente específico y concreto.

Estos contenidos son aplicados después al formato audiovisual, para crear el método de trabajo online de TECH. Todo ello, con las técnicas más novedosas que ofrecen piezas de gran calidad en todos y cada uno los materiales que se ponen a disposición del alumno.

Clases magistrales

Existe evidencia científica sobre la utilidad de la observación de terceros expertos.

El denominado Learning from an Expert afianza el conocimiento y el recuerdo, y genera seguridad en las futuras decisiones difíciles.

Prácticas de habilidades y competencias

Realizarán actividades de desarrollo de competencias y habilidades específicas en cada área temática. Prácticas y dinámicas para adquirir y desarrollar las destrezas y habilidades que un especialista precisa desarrollar en el marco de la globalización que vivimos.

Lecturas complementarias

Artículos recientes, documentos de consenso y guías internacionales, entre otros. En la biblioteca virtual de TECH el estudiante tendrá acceso a todo lo que necesita para completar su capacitación.

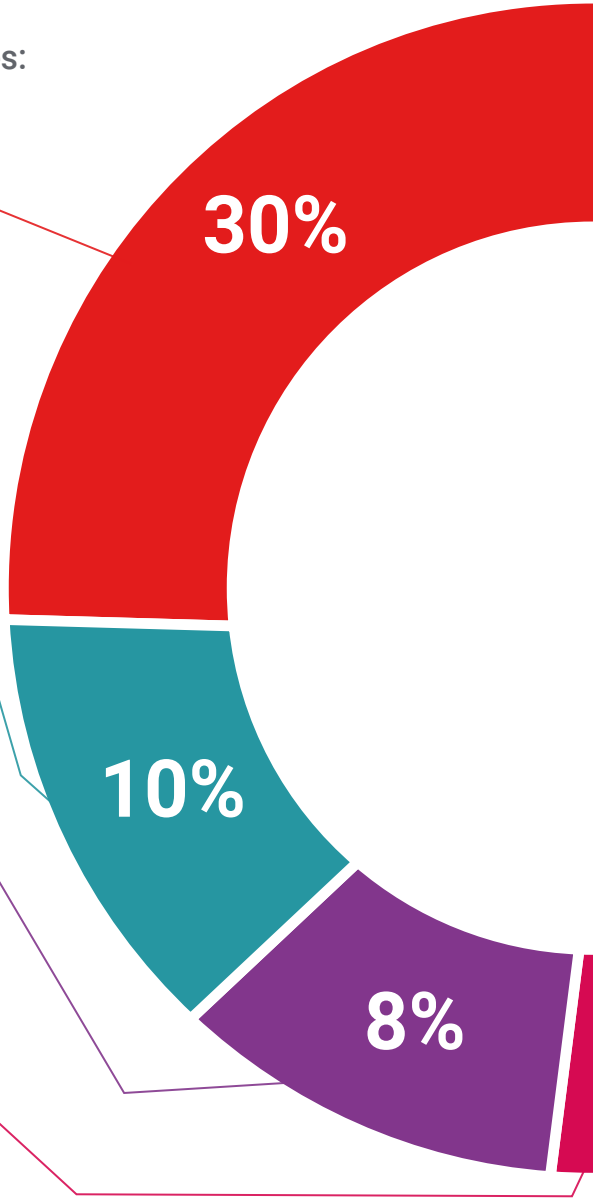

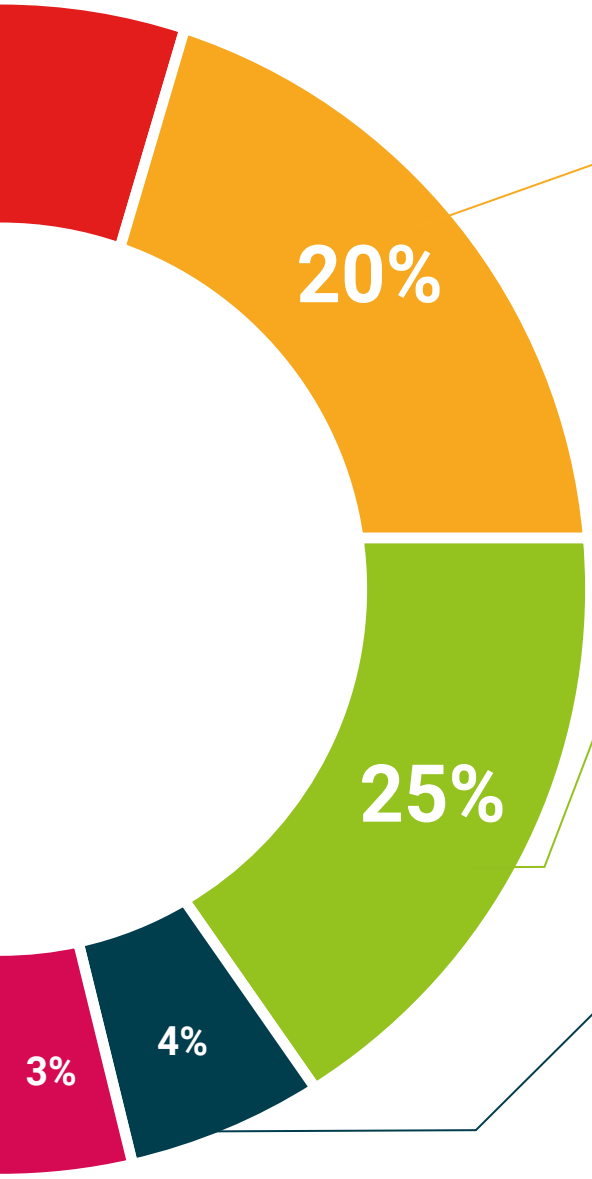

Case studies

Completarán una selección de los mejores casos de estudio elegidos expresamente para esta titulación. Casos presentados, analizados y tutorizados por los mejores especialistas del panorama internacional.

Resúmenes interactivos

El equipo de TECH presenta los contenidos de manera atractiva y dinámica en píldoras multimedia que incluyen audios, vídeos, imágenes, esquemas y mapas conceptuales con el fin de afianzar el conocimiento.

Este exclusivo sistema educativo para la presentación de contenidos multimedia fue premiado por Microsoft como "Caso de éxito en Europa".

Testing & Retesting

Se evalúan y reevalúan periódicamente los conocimientos del alumno a lo largo del programa, mediante actividades y ejercicios evaluativos y autoevaluativos para que, de esta manera, el estudiante compruebe cómo va consiguiendo sus metas.

05

Titulación

El Diplomado en Patronaje Masculino garantiza, además de la capacitación más rigurosa y actualizada, el acceso a un título de Diplomado expedido por TECH Universidad Tecnológica.





Supera con éxito este programa y recibe tu titulación universitaria sin desplazamientos ni farragosos trámites”

Este **Diplomado en Patronaje Masculino** contiene el programa más completo y actualizado del mercado.

Tras la superación de la evaluación, el alumno recibirá por correo postal* con acuse de recibo su correspondiente título de **Diplomado** emitido por **TECH Universidad Tecnológica.**

El título expedido por **TECH Universidad Tecnológica** expresará la calificación que hayan obtenido en el Diplomado, y reunirá los requisitos comúnmente exigidos por las bolsas de trabajo, oposiciones y comités evaluadores de carreras profesionales.

Título: **Diplomado en Patronaje Masculino**

N.º horas oficiales: **300 h.**


tech universidad tecnológica

Otorga la presente

CONSTANCIA

a

C. _____, con documento de identificación nº_____

Por haber superado con éxito y acreditado el programa de

DIPLOMADO

en

Patronaje Masculino

Se trata de un título propio de esta Universidad con una duración de 300 horas, con fecha de inicio dd/mm/aaaa y fecha de finalización dd/mm/aaaa.

TECH es una Institución Particular de Educación Superior reconocida por la Secretaría de Educación Pública a partir del 28 de junio de 2018.

A 17 de junio de 2020

Mtra.Tere Guevara Navarro
Rectora

código único TECH: AFWOR23S techtitute.com/titulos

*Apostilla de La Haya. En caso de que el alumno solicite que su título en papel recabe la Apostilla de La Haya, TECH EDUCATION realizará las gestiones oportunas para su obtención, con un coste adicional.



Diplomado

Patronaje Masculino

Modalidad: **Online**

Duración: **12 semanas**

Titulación: **TECH Universidad Tecnológica**

Horas lectivas: **300 h.**

Diplomado

Patronaje Masculino



tech universidad tecnológica