Diplomado
Griego Filosófico



tech universidad tecnológica



tech universidad tecnológica

Diplomado

Griego Filosófico

Modalidad: **Online**
Duración: **10 semanas**
Titulación: **TECH Universidad Tecnológica**
Horas lectivas: **250 h.**
Acceso web: **https://www.techtitute.com/humanidades/curso-universitario/griego-filosofico**

Índice

01 Presentación — *pág. 4*

02 Objetivos — *pág. 8*

03 Estructura y contenido — *pág. 12*

04 Metodología — *pág. 16*

05 Titulación — *pág. 24*

01

Presentación

Para el humanista y el filósofo, el conocimiento del Griego clásico es una competencia de alto interés, porque supone el acceso directo al conocimiento de los textos originales, eliminando la mediación de la traducción. Mediante una completa capacitación, con un programa intensivo y desde el propio ordenador del alumno, podrá capacitarse con total comodidad. Todo ello, con la seguridad de la universidad online más prestigiosa del mundo.





Un programa creado para introducir al filósofo en el uso del griego clásico como herramienta de trabajo avanzada"

Aprenda con este Diplomado los fundamentos del griego clásico, con un estudio orientado al uso filosófico de la misma, con el objetivo de aproximarse a la traducción y compresión directa de los textos clásicos. Un Diplomado eminentemente práctico que añadirá valor y cualificación a su cv.

Este proceso de aprendizaje tiene como metas dotar al estudiante de la capacidad profesional y personal de llevar lo aprendido a su aplicación práctica, siendo capaz de plantear problemas actuales y realizar un completo análisis filosófico de los mismos.

Además, con este Diplomado el alumnado conseguirá aprender con los sistemas más eficaces para el estudio de esta materia.

Si lo quiere superarse a sí mismo, conseguir un cambio positivo a nivel personal, relacionarse con los mejores y pertenecer a la nueva generación de profesionales capaces de desarrollar su labor en cualquier lugar del mundo, este puede ser su camino.

Un Diplomado completamente compatible con otras ocupaciones laborales, personales, docentes o de estudios. Desde su inicio, en sus planteamientos docentes, hasta su final, en su evaluación, el sistema se ajustará de forma flexible a sus necesidades. De esta manera, los resultados son mucho más eficientes, ya que el estudio no se convertirá en una carga inasumible sino más bien, en un estímulo y un desafío fácil de emprender y llevar a su fin.

Este **Diplomado en Griego Filosófico** contiene el programa más completo y actualizado del mercado. Sus características más destacadas son:

- El desarrollo de supuestos prácticos de aplicación de la parte teórica mediante casos reales
- Los contenidos gráficos, esquemáticos y eminentemente prácticos con los que están concebidos, recogen una información científica y asistencial sobre aquellas disciplinas indispensables para el ejercicio profesional
- Contiene ejercicios prácticos donde realizar el proceso de autoevaluación para mejorar el aprendizaje
- Sistema interactivo de aprendizaje basado en algoritmos para la toma de decisiones sobre las situaciones planteadas
- Con especial hincapié en el aprendizaje práctico
- Todo esto se complementará con lecciones teóricas, preguntas al programa, foros de discusión de temas controvertidos y trabajos de reflexión individual
- Disponibilidad de los contenidos desde cualquier dispositivo fijo o portátil con conexión a internet

Este Diplomado te permitirá crecer como profesional de la filosofía y como humanista, ampliando de forma relevante tu capacidad de análisis y comprensión filosófica”

Estudia con la mayor Universidad de la era tecnológica y formarás parte de una entidad con vocación de servicio, al tanto de las necesidades actuales de la sociedad, de manera global y del individuo, de manera particular”

Este Diplomado está creado para conseguir que estudies de forma sencilla, eficiente y flexible, con la calidad máxima de un programa de alto nivel capacitativo.

Estudia con la solvencia técnica y humana de la mayor universidad de habla hispana, 100% online, del mundo.

En TECH Universidad Tecnológica se hace la propuesta más innovadora, creativa y diferente, en una institución dinámica con talento y reconocimiento internacional. Con un espacio donde intercambiar ideas, experiencia y reflexiones. El alumno podrá compartir la experiencia en el estudio, a través de foros y otras herramientas colaborativas 100% online.

TECH acompaña a sus estudiantes en todo momento gracias a un equipo docente implicado y comprometido. El equipo docente transmite lo que lleva a cabo en su desempeño profesional, trabajando desde un contexto real, vivo y dinámico. Sobre todo, se explora el lado crítico del alumno, su capacidad de cuestionarse las cosas, su competencia en resolución de problemas, sus habilidades interpersonales

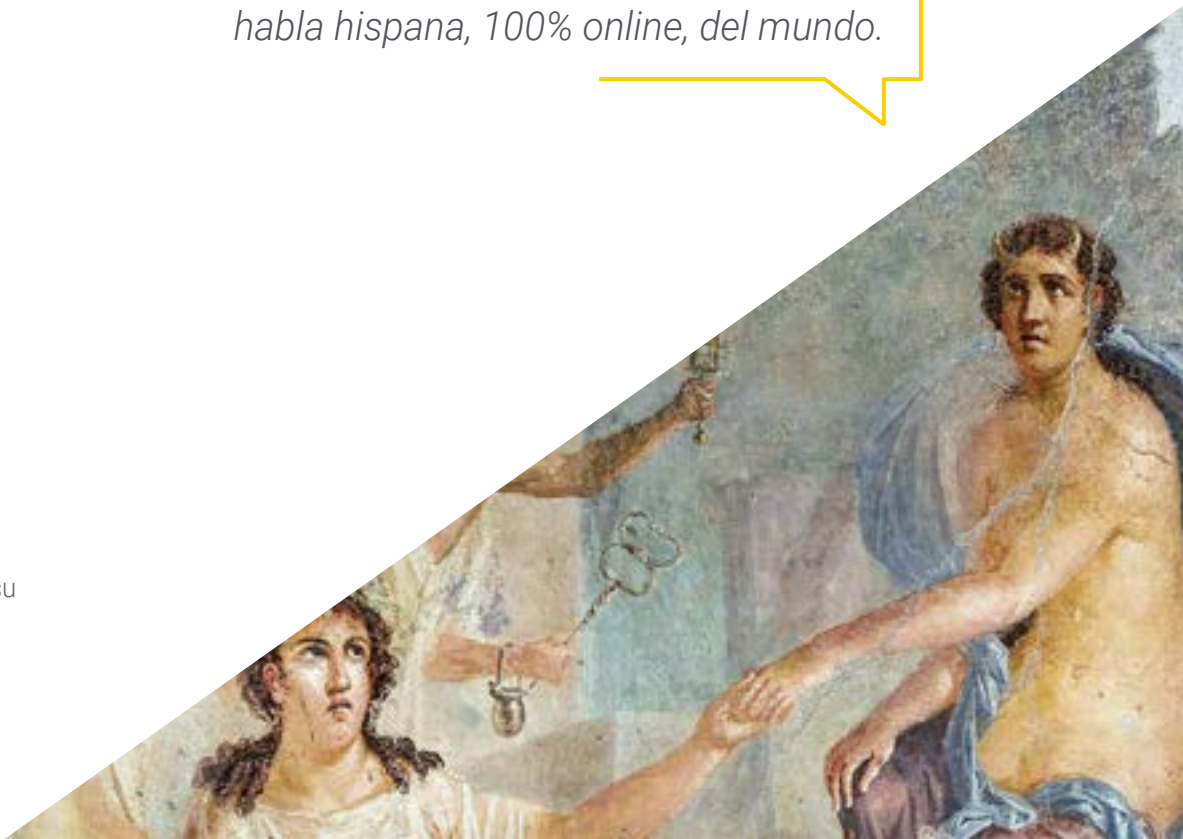

02

Objetivos

Con este Diplomado se le capacitara a través de los contenidos imprescindibles en el abordaje de esta disciplina, aprendiendo a realizar los análisis, disertaciones, exposiciones, debates o publicaciones relativos a esta materia, con el respaldo de los conocimientos más completos, con el que aprenderá disfrutando de los beneficios de una capacitación pensada para optimizar al máximo su tiempo de trabajo.





Un Diplomado creado para permitir que tu aprendizaje del Griego Clásico sea compatible con tu vida cotidiana, con la mayor flexibilidad"

Objetivos generales

- Adquirir un método filosófico riguroso, conformado por el orden en el pensamiento y la capacidad de diálogo y ejercitarse en el mismo
- Poseer el instrumento adecuado para el estudio de las asignaturas filosóficas
- Fructificar en el trabajo científico
- Estructurar los diversos contenidos filosóficos que se pondrán de manifiesto en el día a día del ámbito laboral
- Desarrollar una estructura mental y apropiarse de un bagaje conceptual, que forjen un criterio filosófico enraizado en la tradición cristiana, con principios, métodos y contenidos
- Configurar la identidad específica del estudiante como pensador cristiano

El perfil del profesional humanista ha alcanzado cimas de exigencia en su profesionalidad. Activa tu crecimiento competencial y no te quedes atrás"

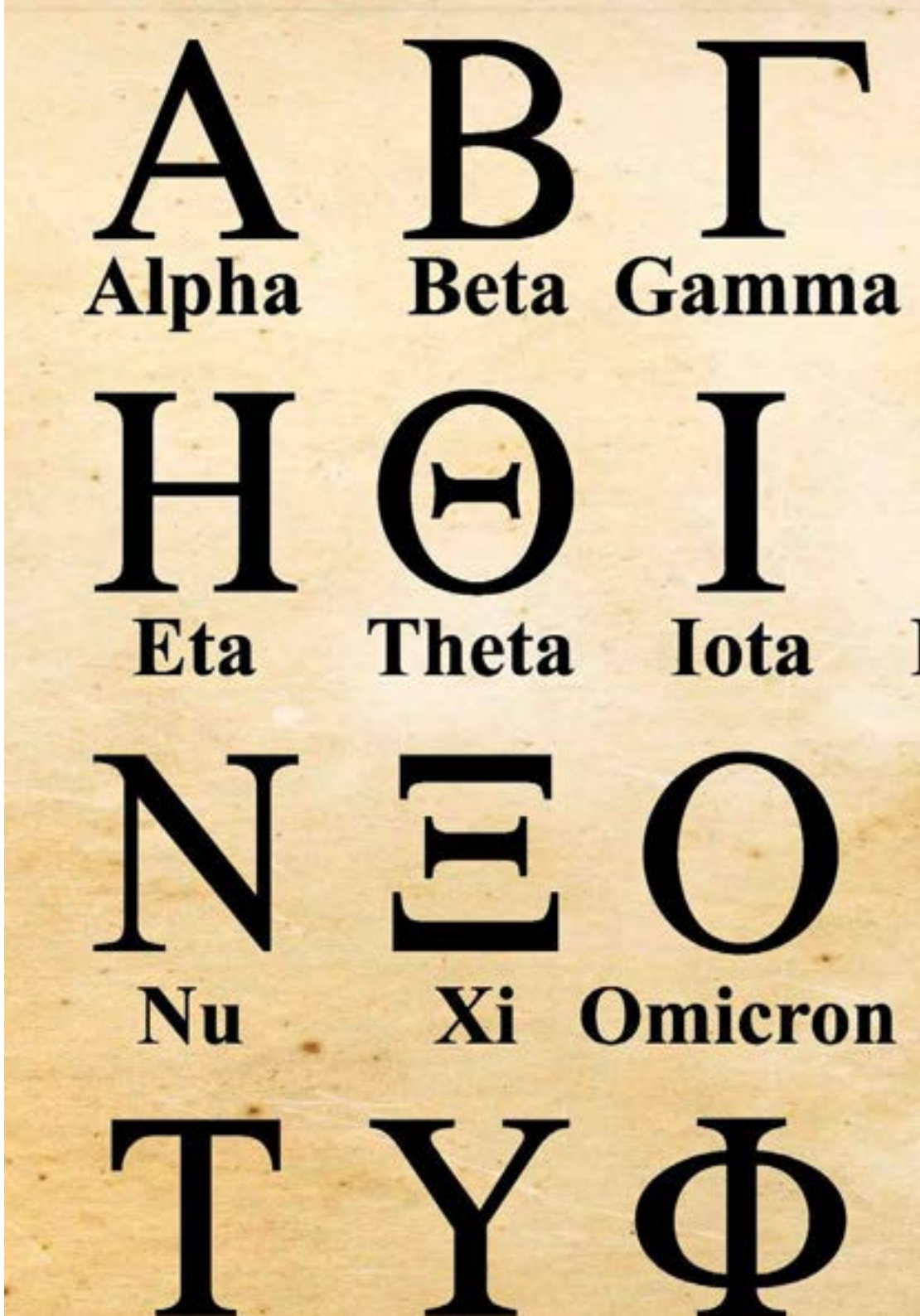

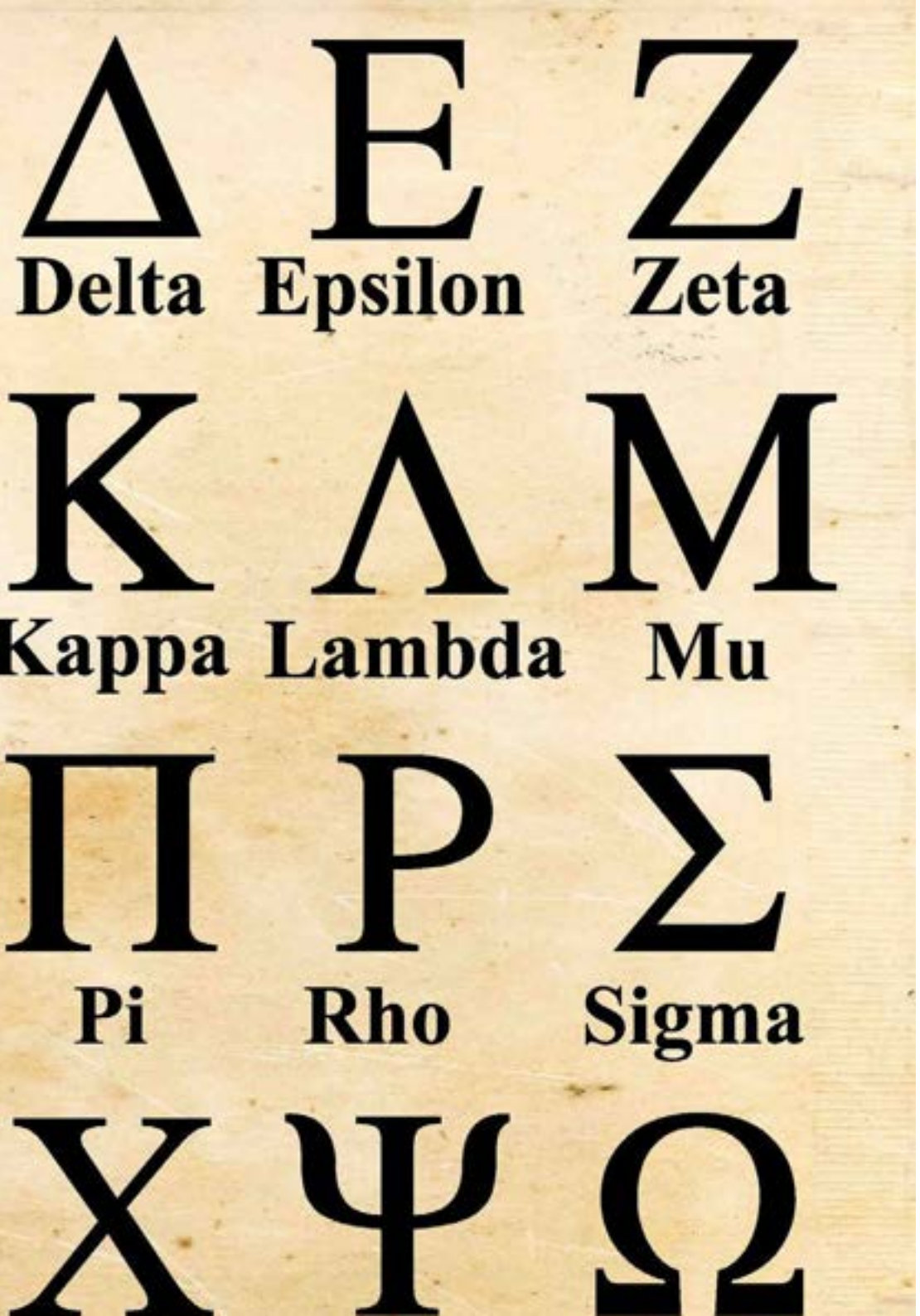

Objetivos específicos

- Conocer los conceptos básicos de sintaxis en este idioma
- Ser capaz de lograr comprensión auditiva y de pronunciación del alfabeto griego
- Lograr comprensión lectora de textos escritos en griego
- Ser capaz de expresarse de forma escrita en el idioma en cuestión
- Lograr traducir textos acordes al conocimiento adquirido en este módulo
- Suministrar elementos fonéticos, sintácticos y morfológicos de la lengua griega clásica
- Establecer relaciones de carácter etimológico, semántico y sintáctico entre el griego clásico y el español
- Traducir oraciones y párrafos del griego clásico al español y del español al griego clásico
- Conocer el sentido correcto con el que son utilizadas muchas locuciones griegas de uso frecuente en el español

03

Estructura y contenido

Este completo desarrollo capacitativo lo llevará hasta la adquisición de los conocimientos más completos en este campo, acercándolo a la excelencia en el ámbito humanista. El programa de estudios ha sido diseñado teniendo en cuenta los criterios de alto impacto capacitativo de este Diplomado, y los nuevos planteamientos docentes que tienen como meta el mantenimiento de la motivación y del interés imprescindible para conseguir los objetivos de aprendizaje. Un modelo de enseñanza de alta calidad que diferencia a TECH.





Un recorrido completo a través de los aprendizajes necesarios para conocer y comprender la evolución histórica de la filosofía"

Módulo 1. Griego I

1.1. Introducción al estudio de la lengua griega
- 1.1.1. El alfabeto griego: correspondencia fonética con el español
- 1.1.2. Pronunciación clásica
- 1.1.3. Signos ortográficos y transcripción de palabras griegas
- 1.1.4. Componente léxico
- 1.1.5. Componente cultural. El ámbito geográfico y cultural de Grecia Antigua

1.2. Gramática textual de la secuencia descriptiva
- 1.2.1. Concepto de flexión nominal: casos y funciones, el artículo
- 1.2.2. Nominativo y genitivo de las tres declinaciones, sustantivos, adjetivos y artículo, singular y plural
- 1.2.3. El verbo eimi: presente y pretérito imperfecto de indicativo; y presente de verbos en omega
- 1.2.4. La estructura de la oración predicativa y atributiva. Funciones: sujeto, atributo, predicado nominal y complemento determinativo
- 1.2.5. La cohesión textual. Conjunciones (copulativas, adversativas y disyuntivas) y/o conectores discursivos: kai, kai, kai, de, men, de, alla, h

1.3. Gramática textual de la secuencia explicativa
- 1.3.1. Oración transitiva y enunciativa
- 1.3.2. Verbos transitivos: pretérito imperfecto de indicativo de verbos en omega
- 1.3.3. Dativo y acusativo de las 3 declinaciones. Sustantivos y adjetivos y artículo: singular y plural
- 1.3.4. Preposiciones con dativo (en, sun) y con acusativo (eij, pros) Funciones: complemento indirecto, directo y circunstancial
- 1.3.5. La cohesión textual: conjunciones causales o conectores: oti, disti,





Módulo 2. Griego II

2.1. Gramática textual de la secuencia instructiva
- 2.1.1. Oración Imperativa
- 2.1.2. Verbos transitivos: presente de subjuntivo, imperativo y futuro de indicativo de voz activa
- 2.1.3. Vocativo de las tres declinaciones, sustantivos y adjetivos. Funciones: sujeto interpelado, complemento directo y complemento circunstancial
- 2.1.4. Preposiciones con genitivo
- 2.1.5. Cohesión textual. Adverbios

2.2. Gramática textual de la secuencia narrativa
- 2.2.1. Oración declarativa
- 2.2.2. Verbos en aoristo de indicativo de la voz activa
- 2.2.3. Grados del adjetivo: positivo, comparativo y superlativo
- 2.2.4. Conectores discursivos: conjunciones ilativas o conclusivas como a)/ra, dh/,ou)/koun, ou)kou=n y nexos temporales como pote/.to/te, pa/lai, pri/n etc

2.3. Gramática textual de la secuencia diagonal
- 2.3.1. Oración interrogativa directa. La oración afirmativa (aseveración)
- 2.3.2. Pronombres interrogativos (ti/f, ti/; po/suf, cuán; poi/of, cuál; po/terof, cuál de dos)
- 2.3.3. Pronombres demostrativos (au(to/f, e) kei=nof. Azllof, exterof)
- 2.3.4. El pretérito perfecto indicativo voz activa
- 2.3.5. Nexos interrogativos: h)=, a)= pa, a)=r ou), ou)/koun. Nexos afirmativos: nai/, ge, dh/, ma/lista

El Diplomado más intensivo y completo en Griego para filósofos del mercado docente online"

04

Metodología

Este programa de capacitación ofrece una forma diferente de aprender. Nuestra metodología se desarrolla a través de un modo de aprendizaje de forma cíclica: ***el Relearning***.

Este sistema de enseñanza es utilizado, por ejemplo, en las facultades de medicina más prestigiosas del mundo y se ha considerado uno de los más eficaces por publicaciones de gran relevancia como el ***New England Journal of Medicine.***





Descubre el Relearning, un sistema que abandona el aprendizaje lineal convencional para llevarte a través de sistemas cíclicos de enseñanza: una forma de aprender que ha demostrado su enorme eficacia, especialmente en las materias que requieren memorización"

Estudio de Caso para contextualizar todo el contenido

Nuestro programa ofrece un método revolucionario de desarrollo de habilidades y conocimientos. Nuestro objetivo es afianzar competencias en un contexto cambiante, competitivo y de alta exigencia.

Con TECH podrás experimentar una forma de aprender que está moviendo los cimientos de las universidades tradicionales de todo el mundo"



Accederás a un sistema de aprendizaje basado en la reiteración, con una enseñanza natural y progresiva a lo largo de todo el temario.



El alumno aprenderá, mediante actividades colaborativas y casos reales, la resolución de situaciones complejas en entornos empresariales reales.

Un método de aprendizaje innovador y diferente

El presente programa de TECH es una enseñanza intensiva, creada desde 0, que propone los retos y decisiones más exigentes en este campo, ya sea en el ámbito nacional o internacional. Gracias a esta metodología se impulsa el crecimiento personal y profesional, dando un paso decisivo para conseguir el éxito. El método del caso, técnica que sienta las bases de este contenido, garantiza que se sigue la realidad económica, social y profesional más vigente.

> *Nuestro programa te prepara para afrontar nuevos retos en entornos inciertos y lograr el éxito en tu carrera"*

El método del caso ha sido el sistema de aprendizaje más utilizado por las mejores escuelas de Humanidades del mundo desde que éstas existen. Desarrollado en 1912 para que los estudiantes de Derecho no solo aprendiesen las leyes a base de contenidos teóricos, el método del caso consistió en presentarles situaciones complejas reales para que tomasen decisiones y emitiesen juicios de valor fundamentados sobre cómo resolverlas. En 1924 se estableció como método estándar de enseñanza en Harvard.

Ante una determinada situación, ¿qué debería hacer un profesional? Esta es la pregunta a la que nos enfrentamos en el método del caso, un método de aprendizaje orientado a la acción. A lo largo del programa, los estudiantes se enfrentarán a múltiples casos reales. Deberán integrar todos sus conocimientos, investigar, argumentar y defender sus ideas y decisiones.

Relearning Methodology

TECH aúna de forma eficaz la metodología del Estudio de Caso con un sistema de aprendizaje 100% online basado en la reiteración, que combina 8 elementos didácticos diferentes en cada lección.

Potenciamos el Estudio de Caso con el mejor método de enseñanza 100% online: el Relearning.

En 2019 obtuvimos los mejores resultados de aprendizaje de todas las universidades online en español en el mundo.

En TECH aprenderás con una metodología vanguardista concebida para capacitar a los directivos del futuro. Este método, a la vanguardia pedagógica mundial, se denomina Relearning.

Nuestra universidad es la única en habla hispana licenciada para emplear este exitoso método. En 2019, hemos conseguido mejorar los niveles de satisfacción global de nuestros alumnos (calidad docente, calidad de los materiales, estructura del curso, objetivos…) con respecto a los indicadores de la mejor universidad online en español.



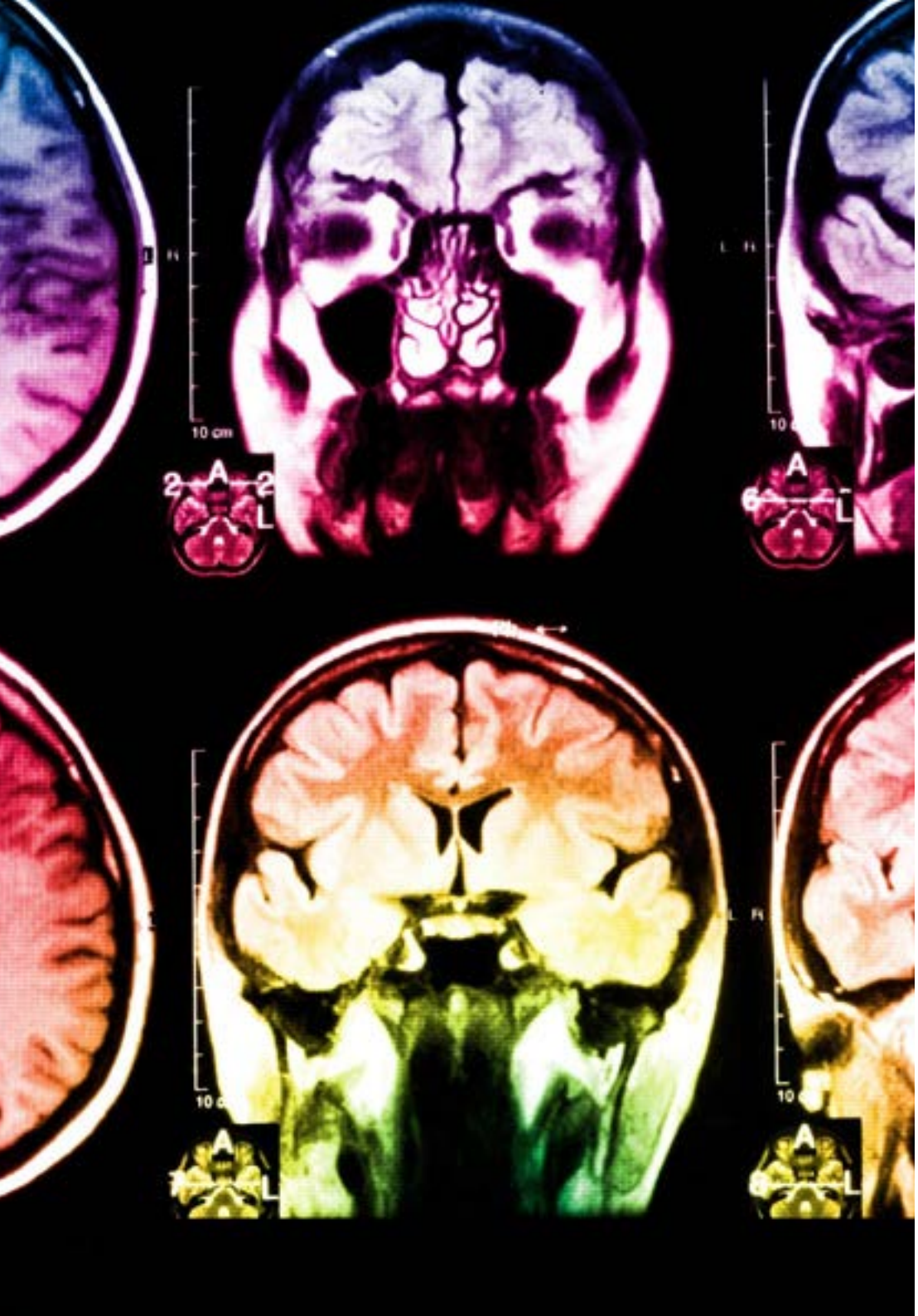

En nuestro programa, el aprendizaje no es un proceso lineal, sino que sucede en espiral (aprender, desaprender, olvidar y reaprender). Por eso, se combinan cada uno de estos elementos de forma concéntrica. Con esta metodología se han capacitado más de 650.000 graduados universitarios con un éxito sin precedentes en ámbitos tan distintos como la bioquímica, la genética, la cirugía, el derecho internacional, las habilidades directivas, las ciencias del deporte, la filosofía, el derecho, la ingeniería, el periodismo, la historia o los mercados e instrumentos financieros. Todo ello en un entorno de alta exigencia, con un alumnado universitario de un perfil socioeconómico alto y una media de edad de 43,5 años.

El Relearning te permitirá aprender con menos esfuerzo y más rendimiento, implicándote más en tu capacitación, desarrollando el espíritu crítico, la defensa de argumentos y el contraste de opiniones: una ecuación directa al éxito.

A partir de la última evidencia científica en el ámbito de la neurociencia, no solo sabemos organizar la información, las ideas, las imágenes y los recuerdos, sino que sabemos que el lugar y el contexto donde hemos aprendido algo es fundamental para que seamos capaces de recordarlo y almacenarlo en el hipocampo, para retenerlo en nuestra memoria a largo plazo.

De esta manera, y en lo que se denomina Neurocognitive context-dependent e-learning, los diferentes elementos de nuestro programa están conectados con el contexto donde el participante desarrolla su práctica profesional.

Este programa ofrece los mejores materiales educativos, preparados a conciencia para los profesionales:

Material de estudio

Todos los contenidos didácticos son creados por los especialistas que van a impartir el curso, específicamente para él, de manera que el desarrollo didáctico sea realmente específico y concreto.

Estos contenidos son aplicados después al formato audiovisual, para crear el método de trabajo online de TECH. Todo ello, con las técnicas más novedosas que ofrecen piezas de gran calidad en todos y cada uno los materiales que se ponen a disposición del alumno.

Clases magistrales

Existe evidencia científica sobre la utilidad de la observación de terceros expertos.

El denominado Learning from an Expert afianza el conocimiento y el recuerdo, y genera seguridad en las futuras decisiones difíciles.

Prácticas de habilidades y competencias

Realizarán actividades de desarrollo de competencias y habilidades específicas en cada área temática. Prácticas y dinámicas para adquirir y desarrollar las destrezas y habilidades que un especialista precisa desarrollar en el marco de la globalización que vivimos.

Lecturas complementarias

Artículos recientes, documentos de consenso y guías internacionales, entre otros. En la biblioteca virtual de TECH el estudiante tendrá acceso a todo lo que necesita para completar su capacitación.

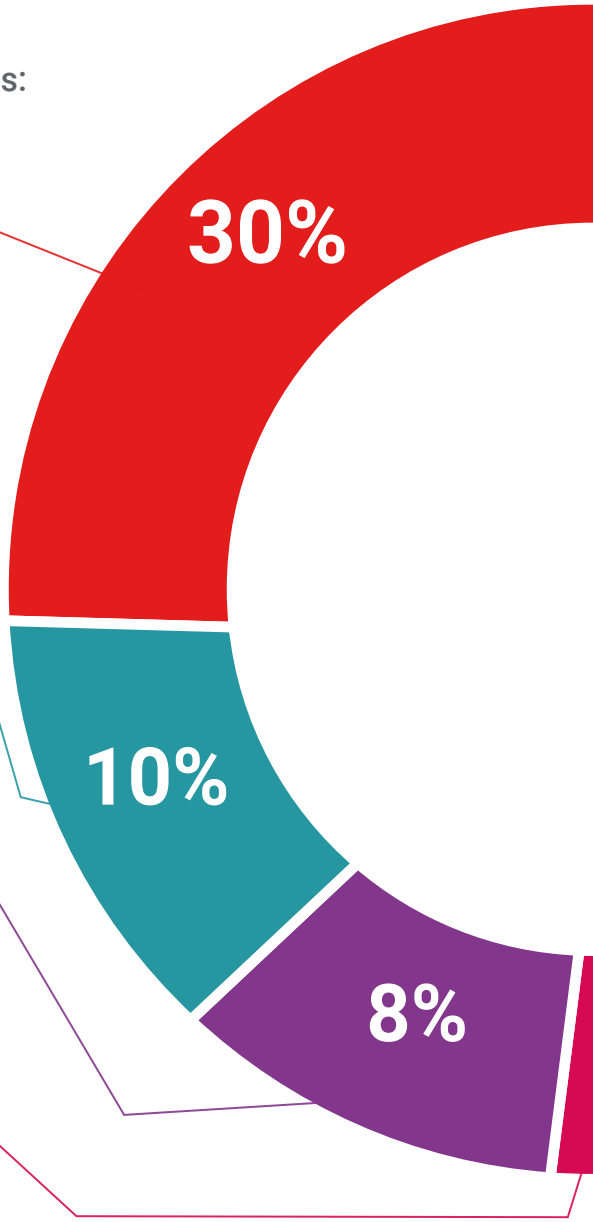

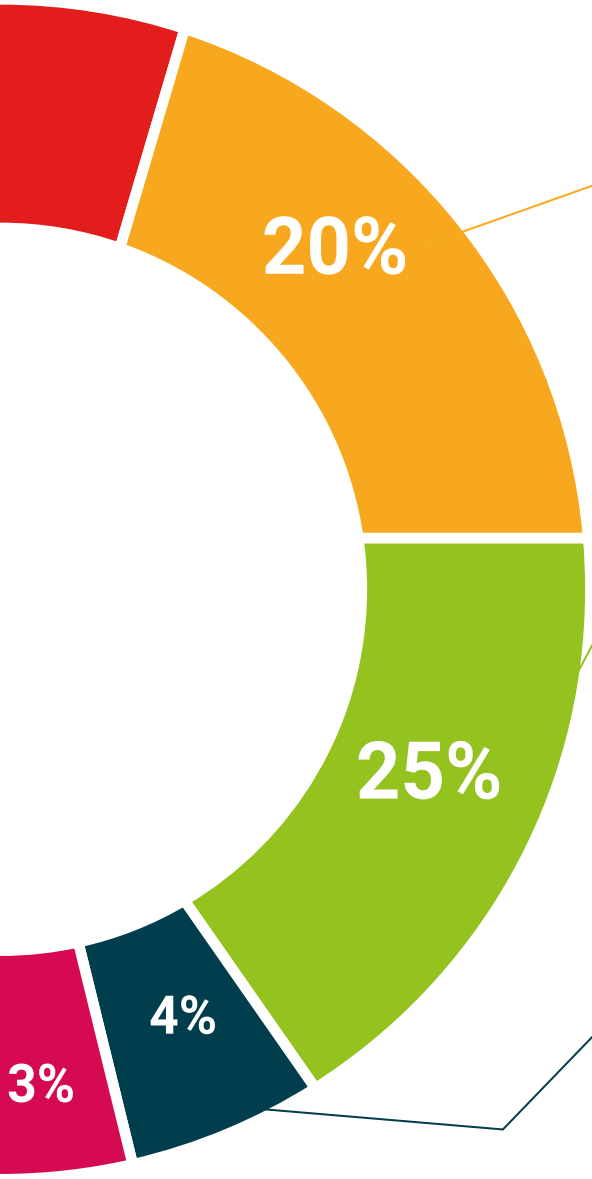

Case studies

Completarán una selección de los mejores casos de estudio elegidos expresamente para esta titulación. Casos presentados, analizados y tutorizados por los mejores especialistas del panorama internacional.

Resúmenes interactivos

El equipo de TECH presenta los contenidos de manera atractiva y dinámica en píldoras multimedia que incluyen audios, vídeos, imágenes, esquemas y mapas conceptuales con el fin de afianzar el conocimiento.

Este exclusivo sistema educativo para la presentación de contenidos multimedia fue premiado por Microsoft como "Caso de éxito en Europa".

Testing & Retesting

Se evalúan y reevalúan periódicamente los conocimientos del alumno a lo largo del programa, mediante actividades y ejercicios evaluativos y autoevaluativos para que, de esta manera, el estudiante compruebe cómo va consiguiendo sus metas.

05

Titulación

El Diplomado Griego Filosófico garantiza, además de la capacitación más rigurosa y actualizada, el acceso a un título de Diplomado expedido por TECH Universidad Tecnológica.





Supera con éxito este programa y recibe una titulación universitaria sin desplazamientos ni farragosos trámites”

Este **Diplomado Griego Filosófico** contiene el programa más completo y actualizado del mercado.

Tras la superación de la evaluación, el alumno recibirá por correo postal* con acuse de recibo su correspondiente título de **Diplomado** emitido por **TECH Universidad Tecnológica.**

El título expedido por **TECH Universidad Tecnológica** expresará la calificación que haya obtenido en el Diplomado y reunirá los requisitos comúnmente exigidos por las bolsas de trabajo, oposiciones y comités evaluadores de carreras profesionales.

Título: **Diplomado Griego Filosófico**

N.º Horas Oficiales: **250 h.**


tech universidad tecnológica

Otorga la presente

CONSTANCIA

a

C. _____, con documento de identificación nº_____

Por haber superado con éxito y acreditado el programa de

DIPLOMADO

en

Griego Filosófico

Se trata de un título propio de esta Universidad con una duración de 250 horas, con fecha de inicio dd/mm/aaaa y fecha de finalización dd/mm/aaaa.

TECH es una Institución Particular de Educación Superior reconocida por la Secretaría de Educación Pública a partir del 28 de junio de 2018.

A 17 de junio de 2020

Mtra.Tere Guevara Navarro
Rectora

Este título propio se deberá acompañar siempre del título universitario habilitante expedido por la autoridad competente para ejercer profesionalmente en cada país. código único TECH: AFWOR23S techtitute.com/titulos

*Apostilla de La Haya. En caso de que el alumno solicite que su título en papel recabe la Apostilla de La Haya, TECH EDUCATION realizará las gestiones oportunas para su obtención, con un coste adicional.

tech universidad tecnológica

Diplomado

Griego Filosófico

Modalidad: **Online**
Duración: **10 semanas**
Titulación: **TECH Universidad Tecnológica**
Horas lectivas: **250 h.**

Diplomado
Griego Filosófico



tech universidad tecnológica