Diplomado

Ecografía de Pierna en Fisioterapia



tech universidad tecnológica



tech universidad tecnológica

Diplomado

Ecografía de Pierna en Fisioterapia

Modalidad: **Online**
Duración: **6 semanas**
Titulación: **TECH Universidad Tecnológica**
Horas lectivas: **100 h.**
Acceso web: **www.techtitute.com/fisioterapia/curso-universitario/ecografia-pierna-fisioterapia**

Índice

01 Presentación — pág. 4

02 Objetivos — pág. 8

03 Dirección del curso — pág. 12

04 Estructura y contenido — pág. 18

05 Metodología — pág. 22

06 Titulación — pág. 30

01

Presentación

Especialmente propiciado por la práctica deportiva, los pacientes que sufren dolencias en distintas partes de la pierna son muy frecuentes en los centros de Fisioterapia, lo que pone en manifiesto la relevancia de disponer de vanguardistas dispositivos ecógrafos para detectar la lesión y acometer su correcto tratamiento. En consecuencia, los fisioterapeutas altamente especializados en su utilización son muy solicitados para garantizar la óptima recuperación de las personas afectadas por patologías en esta zona. Por esta razón, TECH ha creado este programa, con el que adoptará las técnicas más sofisticadas de detección de la Periostitis tibial o la *Tennis leg* para responder a las demandas de este sector de la salud, de modo online y sin depender de horarios herméticos.





El Diplomado en Ecografía de Pierna en Fisioterapia te ofrecerá las técnicas más actualizadas para detectar mediante el ecógrafo el alcance de la Periostitis tibial"

La Periostitis tibial y las distintas patologías de gemelo son solo algunos de los ejemplos de las lesiones que se producen en la pierna y que requieren un excelente tratamiento fisioterapéutico para garantizar la recuperación de las personas afectadas. En esta línea, los métodos ecógrafos han sido perfeccionados para poder realizar su seguimiento y analizar la respuesta a la terapéutica aplicada con una calidad de imagen superlativa, que facilita la toma decisiones para preservar la superación de la dolencia en el mínimo intervalo de tiempo. Dado el beneficio ofrecido, los fisioterapeutas están obligados a incorporar en su práctica profesional todos los avances ecógrafos para situarse a la vanguardia de este sector.

Es por ello que TECH ha diseñado esta titulación, por medio de la que el estudiante dominará los novedosos procedimientos en materia de exploración de lesiones producidas en las distintas partes de la pierna. Durante 6 intensivas semanas de aprendizaje, el fisioterapeuta adoptará los mejores mecanismos para diagnosticar patologías en la cara anterior, posterior y lateral o aprenderá a elaborar un adecuado seguimiento del paciente con Periostitis tibial a través del ecógrafo. Además, ahondará en la puesta en práctica de vanguardistas test de deslizamiento miofascial del gemelo-soleo para estimular esta zona lesionada.

Todo ello, siguiendo una metodología 100% online que le permitirá al alumno obtener un excelso aprendizaje sin la necesidad de realizar incómodos desplazamientos diarios hacia centros de estudio. De la misma manera, dispondrá de recursos didácticos en formatos tales como el resumen interactivo o el vídeo explicativo, lo que posibilitará la adecuación de la enseñanza al soporte que le resulte más efectivo para adquirir nuevos conocimientos.

Este **Diplomado en Ecografía de Pierna en Fisioterapia** contiene el programa científico más completo y actualizado del mercado. Sus características más destacadas son:

- El desarrollo de casos prácticos presentados por expertos en Medicina Física y Rehabilitación y en Fisioterapia
- Los contenidos gráficos, esquemáticos y eminentemente prácticos con los que está concebido recogen una información científica y práctica sobre aquellas disciplinas indispensables para el ejercicio profesional
- Los ejercicios prácticos donde realizar el proceso de autoevaluación para mejorar el aprendizaje
- Su especial hincapié en metodologías innovadoras
- Las lecciones teóricas, preguntas al experto, foros de discusión de temas controvertidos y trabajos de reflexión individual
- La disponibilidad de acceso a los contenidos desde cualquier dispositivo fijo o portátil con conexión a internet

Domina, mediante este programa, los procedimientos para establecer el seguimiento fisioterapéutico ecoguiado del paciente con la denominada pierna de tenista”

Con una metodología 100% online, esta titulación te permitirá dominar los entresijos de la ecografía de pierna sin tener que renunciar a tu vida personal o laboral"

Goza de un programa académico impartido por profesionales de primer nivel del mundo de la Medicina Física, Rehabilitación y de la Fisioterapia.

En tan solo 6 semanas, asimilarás valiosas destrezas que te permitirán crecer profesionalmente en tu sector.

El programa incluye, en su cuadro docente, a profesionales del sector que vierten en esta capacitación la experiencia de su trabajo, además de reconocidos especialistas de sociedades de referencia y universidades de prestigio.

Su contenido multimedia, elaborado con la última tecnología educativa, permitirá al profesional un aprendizaje situado y contextual, es decir, un entorno simulado que proporcionará una capacitación inmersiva programada para entrenarse ante situaciones reales.

El diseño de este programa se centra en el Aprendizaje Basado en Problemas, mediante el cual el profesional deberá tratar de resolver las distintas situaciones de práctica profesional que se le planteen a lo largo del curso académico. Para ello, contará con la ayuda de un novedoso sistema de vídeo interactivo realizado por reconocidos expertos.



02

Objetivos

TECH ha diseñado este Diplomado con la idea en mente de otorgarle al fisioterapeuta los conocimientos más avanzados en el área del diagnóstico de patologías producidas en la pierna por medio de dispositivos ecógrafos. Durante la duración del mismo, incrementará sus competencias de exploración para las distintas partes de esta zona, adquiriendo una metodología de trabajo de elevado nivel para potenciar su desarrollo profesional. Lo alcanzará, además, mediante los siguientes objetivos generales y específicos.





Incorpora en tu práctica diaria los últimos avances en Ecografía de Pierna en Fisioterapia para afianzarte como un profesional de vanguardia en tu sector”

Objetivos generales

- Aprender a localizar las diferentes estructuras anatómicas de la región
- Identificar las patologías para un correcto tratamiento de medicina rehabilitadora ecoguiada
- Definir los límites de la ecografía
- Aprender el uso del ecógrafo en el marco de las competencias del fisioterapeuta

Aborda con eficiencia las distintas patologías producidas en la pierna gracias a los conocimientos que adquirirás en materia diagnóstica por medio de esta titulación"





Objetivos específicos

- Aprender la ecoanatomía de las diferentes estructuras de la pierna en todos sus compartimentos
- Identificar los músculos de la pierna y las lesiones musculares más frecuentes
- Describir la exploración normal de las estructuras de la cara anterior
- Describir la exploración normal de las estructuras de la cara lateral de la pierna
- Describir la exploración normal de las estructuras de la cara posterior de la pierna
- Aprender a realizar test de valoración dinámica ecoguiada
- Describir patologías menos frecuentes que pueden afectar a la pierna

04

Dirección del curso

Para preservar intacto el elevado nivel educativo característico de los programas de TECH, este Diplomado es impartido por especialistas activos en Medicina Física, Rehabilitación y profesionales de la Fisioterapia, que han desarrollado hábiles competencias en el manejo de la ecografía fruto de su trabajo diario. Además, los recursos didácticos de los que dispondrá el estudiante durante la duración de esta titulación están elaborados expresamente por estos expertos, motivo por el que los conocimientos que le proporcionarán estarán en sintonía con las novedades de este sector.





Este cuadro docente está compuesto por expertos con experiencia en el manejo de la ecografía para las patologías de la pierna, quienes te brindarán los conocimientos con mayor aplicabilidad en tu vida profesional"

Dirección



Dr. Castillo, Juan Ignacio

- Jefe de Servicio de Medicina Física y Rehabilitación. Hospital 12 de Octubre. Madrid
- Médico especialista en Medicina Física y Rehabilitación en el Complejo Hospitalario Ruber Juan Bravo
- Médico Rehabilitador en la Unidad de Accidentados de Tráfico en el Complejo Hospitalario Ruber Juan Bravo
- Médico Rehabilitador. Hospital Recoletas Cuenca
- Coordinador formación continuada de la Sociedad Española de Cardiología en Prueba de Esfuerzo con Consumo de Oxígeno
- Profesor Asociado Universidad Complutense de Madrid. Facultad de Medicina
- Coordinador docente en cursos de formación continuada de Consejería de Sanidad de Comunidad de Madrid: "Prevención terciaria en pacientes cardiópatas crónicos. Rehabilitacion Cardiaca"
- Licenciado en Medicina y Cirugía. Universidad de Salamanca
- Máster en Rehabilitación Cardiaca. SEC-UNED
- Máster en Valoración Discapacidad. Universidad Autónoma Madrid
- Máster Discapacidad Infantil. Universidad Complutense de Madrid
- Curso de Doctorado: Neurociencias. Universidad de Salamanca
- Miembro de la Sociedad Española de Cardiología

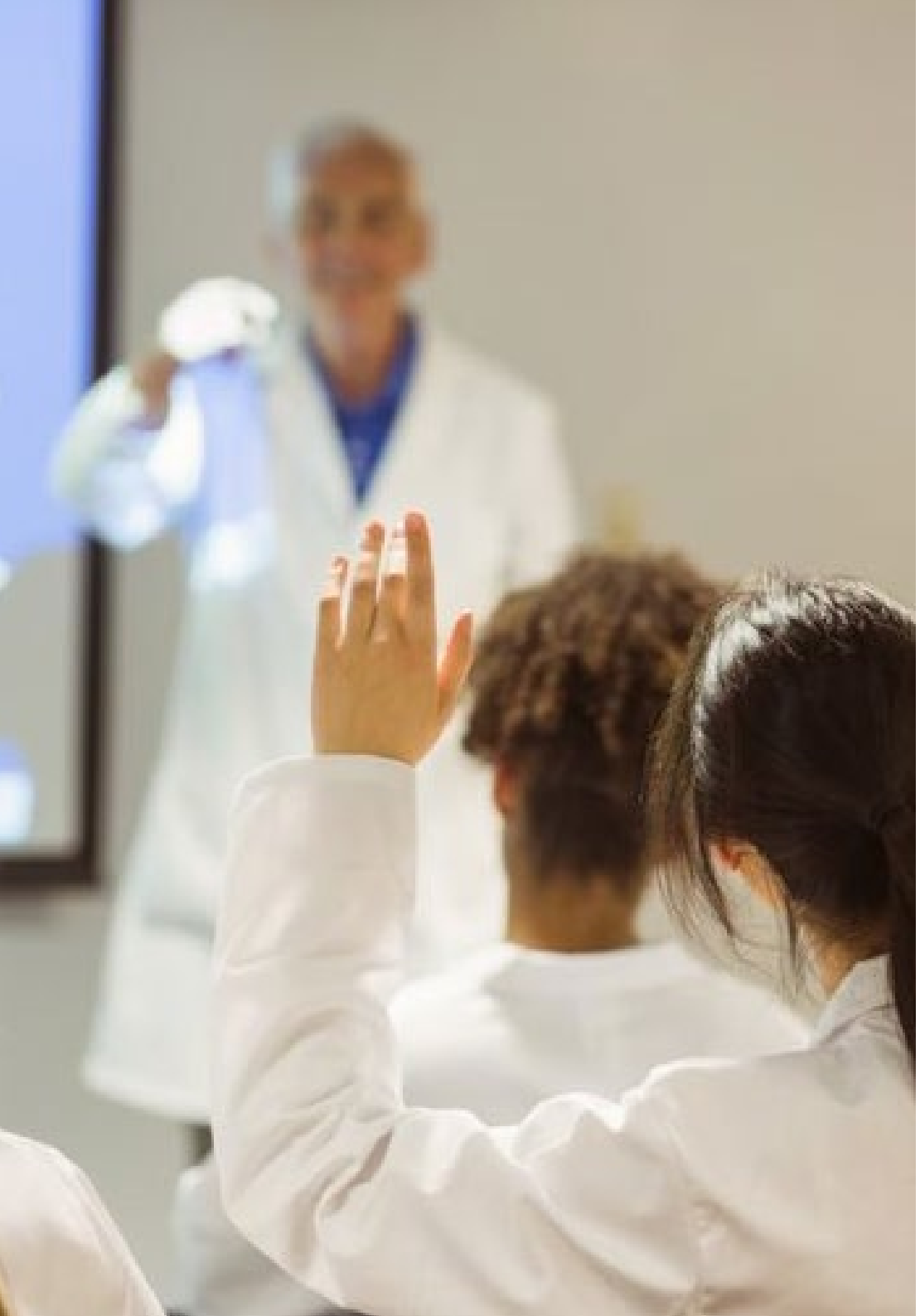

Profesores

Dr. Santiago Nuño, Fernando

- Fisioterapeuta, osteópata, podólogo y codirector de la Clínica Nupofis
- Fisioterapeuta y podólogo en la Clínica Armstrong Internacional
- Ortopeda en Ortoaccesible
- Profesor de Ecografía Musculoesquelética e Infiltraciones Ecoguiadas en la Universidad Complutense de Madrid y en la Universidad Europea De Madrid
- Doctor en Podología por la Universidad De La Coruña
- Fisioterapeuta especializado en Traumatología, Neurología y Rehabilitación de Lesiones Deportivas en Clínica Armstrong Internacional
- Máster Propio en Podología Clínica Avanzada por la Universidad CEU-Cardenal Herrera
- Máster Propio en Gestión Clínica, Dirección Médica y Asistencia por la Universidad CEU-Cardenal Herrera Oria
- Máster Propio en Ecografía Musculoesquelética por la Universidad CEU-Cardenal Herrera Oria
- Máster de Especialista en Terapia Manual por la Universidad Complutense Madrid
- Máster en Investigación On-line en Podología por la Universidad Rey Juan Carlos Madrid
- Máster de Especialista y Supervisor de productos de Ortopedia por la Universidad Complutense Madrid

Dr. Casado Hernández, Israel

- Podólogo e Investigador en Podología
- Docente asociado en estudios universitarios
- Director de Vitalpie
- Podólogo en clubes de fútbol base como el Getafe CF o la AD Alcorcón
- Docente asociado en estudios universitarios
- Autor de más de 20 artículos científicos y 7 capítulos de libro
- Doctor en Epidemiología e Investigación Clínica en Ciencias de la Salud por la Universidad Rey Juan Carlos
- Graduado en Medicina Podológica por la Universidad Complutense de Madrid
- Máster en Investigación en Podología por la Universidad Rey Juan Carlos Director de Vitalpie

Dr. García Expósito, Sebastián

- Experto en aplicaciones y técnicas de radiodiagnóstico
- Técnico de radiodiagnóstico en Centro de la Mujer de Sanitas
- Técnico de radiodiagnóstico en Hospital de la Zarzuela
- Licenciado en Producción de Bioimágenes por la Universidad Nacional de Lomas de Zamora

Dña. Moreno, Cristina Elvira

- Fisioterapeuta experta en Ecografía Musculoesquelética
- Fisioterapeuta en la Clínica Nupofis
- Fisioterapeuta en Clínica Fisios Islas 21
- Fisioterapeuta en Clínica Más Fisio
- Fisioterapeuta en Asociación Parkinson Madrid
- Graduada en Fisioterapia por la Universidad Complutense de Madrid
- Máster en Ecografía Musculoesquelética en Fisioterapia por la Universidad CEU San Pablo

D. Nieri, Martín

- Técnico en Diagnóstico por Imagen experto en Ecografía Musculoesquelética
- Técnico en Diagnóstico por Imagen en el Hospital Universitario Son Espases
- CEO de Servicio en Asistencia Ultrasonido & Teleradiología SL
- Director del Departamento de Control de Calidad en Ecografía en Servicio en Asistencia Ultrasonido & Teleradiología SL
- Técnico en Diagnóstico por Imagen freelance
- Docente en cursos de formación de Ecografía
- Participación en diversos proyectos de Ecografía

Dr. Pérez Calonge, Juan José

- Podólogo experto en Cirugía Integral del Pie
- Podólogo en Clínica Podológica Gayarre
- Coutor del artículo Técnica de examen directo de la onicomicosis mediante microscopía con hidróxido de potasio
- Doctor en Ciencias de la Salud por la Universidad Pública de Navarra
- Máster Oficial en Pericia Sanitaria por la Universidad Complutense de Madrid
- Master Oficial en Podología Avanzada por la CEU
- Experto en Cirugía por la Universidad Complutense de Madrid
- Curso de Infiltración del Pie por la Universidad Complutense de Madrid

Dña. Sánchez Marcos, Julia

- Fisioterapeuta, osteópata y profesora de pilates en la Clínica Nupofis
- Fisioterapeuta y osteópata en la Clínica de Fisioterapia Isabel Amoedo
- Fisioterapeuta en el Hospital Vithas Nuestra Señora de Fátima
- Fisioterapeuta en ASPODES-FEAPS
- Fisioterapeuta en la Clínica Fisiosalud
- Máster en Electroterapia por la Universidad CEU Cardenal Herrera
- Experto en Sonoanatomía Ecográfica del Aparato Locomotor por la Universidad Europea
- Curso de Neurodinamia por Zerapi Fisioterapia Avanzada
- Curso de Electrolisis Percutanea Terapeutica «EPTE»
- Curso de Fibrolisis Neurodinámica Miofascial y Articular «Ganchos» por Instema
- Curso de Diatermia por Helios Electromedicina

D. Santiago Nuño, José Ángel

- Fisioterapeuta, osteópata, dietista, nutricionista y codirector de la Clínica Nupofis
- Dietista y nutricionista en diferentes situaciones fisiológicas en Medicadiet
- Diplomado en Fisioterapia por la Universidad San Pablo CEU
- Diplomado en Nutrición Humana y Dietética por la Universidad San Pablo CEU
- Posgrado de Especialista en Sistema de Intercambios de Alimentos para la confección de dietas y planificación de menús por la Universidad de Navarra
- Fisioterapeuta especializado en Traumatología, Neurología y Rehabilitación de Lesiones Deportivas en Clínica Armstrong Internacional
- Máster de Especialista en Fisioterapia Deportiva por la Universidad Complutense de Madrid
- Experto de Medicina Tradicional China y Acupuntura para Fisioterapeutas en la Universidad de Castilla La Mancha

Dr. Teijeiro, Javier

- Director y fisioterapeuta de Atlas Clínica de Fisioterapia
- Fisioterapeuta y director técnico del Servicio de Fisioterapia del Centro Asistencial San Pablo y San Lázaro de Mondoñedo
- Delegado autonómico de la Sociedad Española de Ecografía y Fisioterapia
- Fisioterapeuta de la Clínica Dinán Viveiro
- Doctorado en Salud, Discapacidad, Dependencia y Bienestar
- Máster de Medicina Natural y sus aplicaciones en Atención Primaria por Universidad Santiago de Compostela
- Máster en Farmacología para Fisioterapeutas por la Universidad de Valencia
- Máster Oficial en Intervención en la Discapacidad y la Dependencia por la Universidad de A Coruña
- Máster en Diagnóstico por Imagen por la Universidad de Valencia
- Experto Universitario en Ecografía Musculoesquelética por la Universidad Francisco de Vitoria

05

Estructura y contenido

El temario de esta titulación se ha diseñado con la intención de proporcionarle al alumno los conocimientos necesarios para actualizar sus competencias en la utilización de la ecografía para diagnosticar, evaluar y tratar las diferentes lesiones y dolencias propias de la pierna. Asimismo, los contenidos didácticos que estudiará durante la duración de este Diplomado están disponibles en soportes tales como el vídeo explicativo, las lecturas complementarias o el resumen interactivo. Con ello, sumado a una metodología 100% online, el objetivo de TECH es otorgar una enseñanza amena e individualizada.





Gracias al sistema realearning que caracteriza a esta titulación, gestionarás tu enseñanza a tu antojo para alcanzar un excelso aprendizaje a tu propio ritmo”

Módulo 1. Ecografía de miembro Inferior: Pierna

1.1. Introducción
1.2. Sonoanatomía normal de la pierna
1.3. Exploración de estructuras de la cara anterior
1.4. Exploración de estructuras de la cara lateral
1.5. Exploración de estructuras de la cara posterior
1.6. Patología de la pierna
1.7. Patología más habitual de la pierna
1.8. Test dinámicos de la pierna
1.9. Casos clínicos
1.10. Vídeos in focus





Goza de novedosos contenidos didácticos sobre Ecografía de Pierna en Fisioterapia, disponibles en un extenso abanico de formatos textuales e interactivos para facilitar tu aprendizaje”

05

Metodología

Este programa de capacitación ofrece una forma diferente de aprender. Nuestra metodología se desarrolla a través de un modo de aprendizaje de forma cíclica: ***el Relearning***.

Este sistema de enseñanza es utilizado, por ejemplo, en las facultades de medicina más prestigiosas del mundo y se ha considerado uno de los más eficaces por publicaciones de gran relevancia como el ***New England Journal of Medicine.***





Descubre el Relearning, un sistema que abandona el aprendizaje lineal convencional para llevarte a través de sistemas cíclicos de enseñanza: una forma de aprender que ha demostrado su enorme eficacia, especialmente en las materias que requieren memorización"

En TECH empleamos el Método del Caso

Ante una determinada situación, ¿qué debería hacer un profesional? A lo largo del programa, los estudiantes se enfrentarán a múltiples casos clínicos simulados, basados en pacientes reales en los que deberán investigar, establecer hipótesis y, finalmente, resolver la situación. Existe abundante evidencia científica sobre la eficacia del método. Los fisioterapeutas/kinesiólogos aprenden mejor, más rápido y de manera más sostenible en el tiempo.

Con TECH podrás experimentar una forma de aprender que está moviendo los cimientos de las universidades tradicionales de todo el mundo.



Según el Dr. Gérvas, el caso clínico es la presentación comentada de un paciente, o grupo de pacientes, que se convierte en «caso», en un ejemplo o modelo que ilustra algún componente clínico peculiar, bien por su poder docente, bien por su singularidad o rareza. Es esencial que el caso se apoye en la vida profesional actual, intentando recrear los condicionantes reales en la práctica profesional de la fisioterapia.

¿Sabías que este método fue desarrollado en 1912, en Harvard, para los estudiantes de Derecho? El método del caso consistía en presentarles situaciones complejas reales para que tomasen decisiones y justificasen cómo resolverlas. En 1924 se estableció como método estándar de enseñanza en Harvard"

La eficacia del método se justifica con cuatro logros fundamentales:

1. Los fisioterapeutas/kinesiólogos que siguen este método no solo consiguen la asimilación de conceptos, sino un desarrollo de su capacidad mental, mediante ejercicios de evaluación de situaciones reales y aplicación de conocimientos.
2. El aprendizaje se concreta de una manera sólida en capacidades prácticas que permiten al fisioterapeuta/kinesiólogo una mejor integración en el mundo real.
3. Se consigue una asimilación más sencilla y eficiente de las ideas y conceptos, gracias al planteamiento de situaciones que han surgido de la realidad.
4. La sensación de eficiencia del esfuerzo invertido se convierte en un estímulo muy importante para el alumnado, que se traduce en un interés mayor en los aprendizajes y un incremento del tiempo dedicado a trabajar en el curso.



Relearning Methodology

TECH aúna de forma eficaz la metodología del Estudio de Caso con un sistema de aprendizaje 100% online basado en la reiteración, que combina 8 elementos didácticos diferentes en cada lección.

Potenciamos el Estudio de Caso con el mejor método de enseñanza 100% online: el Relearning.

El fisioterapeuta/kinesiólogo aprenderá mediante casos reales y resolución de situaciones complejas en entornos simulados de aprendizaje. Estos simulacros están desarrollados a partir de software de última generación que permiten facilitar el aprendizaje inmersivo.



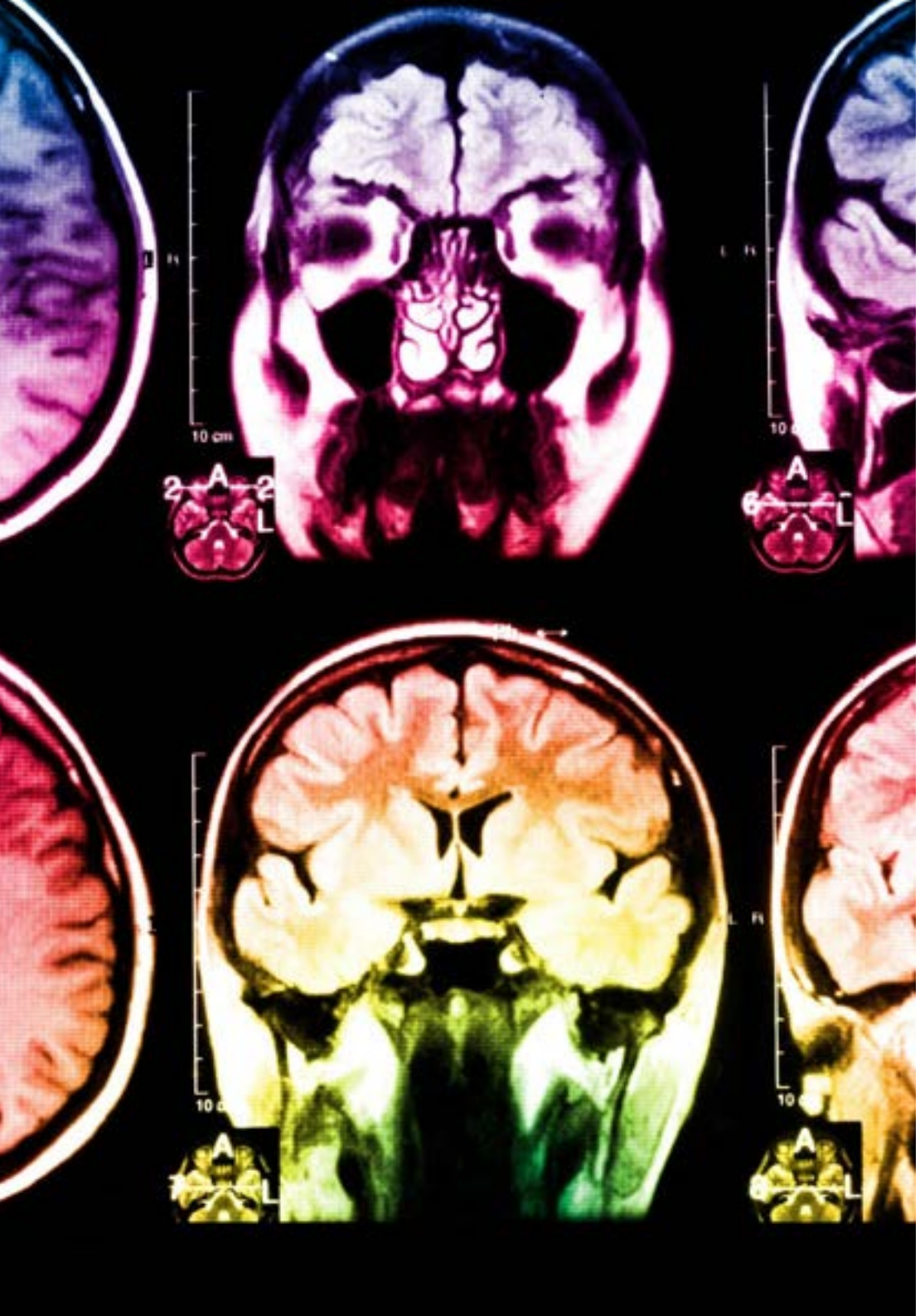

Situado a la vanguardia pedagógica mundial, el método Relearning ha conseguido mejorar los niveles de satisfacción global de los profesionales que finalizan sus estudios, con respecto a los indicadores de calidad de la mejor universidad online en habla hispana (Universidad de Columbia).

Con esta metodología se han capacitado más de 65.000 fisioterapeutas/kinesiólogos con un éxito sin precedentes en todas las especialidades clínicas con independencia de la carga manual/práctica. Nuestra metodología pedagógica está desarrollada en un entorno de máxima exigencia, con un alumnado universitario de un perfil socioeconómico alto y una media de edad de 43,5 años.

El Relearning te permitirá aprender con menos esfuerzo y más rendimiento, implicándote más en tu capacitación, desarrollando el espíritu crítico, la defensa de argumentos y el contraste de opiniones: una ecuación directa al éxito.

En nuestro programa, el aprendizaje no es un proceso lineal, sino que sucede en espiral (aprender, desaprender, olvidar y reaprender). Por eso, se combinan cada uno de estos elementos de forma concéntrica.

La puntuación global que obtiene nuestro sistema de aprendizaje es de 8.01, con arreglo a los más altos estándares internacionales.

Este programa ofrece los mejores materiales educativos, preparados a conciencia para los profesionales:

Material de estudio

Todos los contenidos didácticos son creados por los especialistas que van a impartir el programa universitario, específicamente para él, de manera que el desarrollo didáctico sea realmente específico y concreto.

Estos contenidos son aplicados después al formato audiovisual, para crear el método de trabajo online de TECH. Todo ello, con las técnicas más novedosas que ofrecen piezas de gran calidad en todos y cada uno los materiales que se ponen a disposición del alumno.

Técnicas y procedimientos de fisioterapia en vídeo

TECH acerca al alumno las técnicas más novedosas y los últimos avances educativos, al primer plano de la actualidad en técnicas y procedimientos de fisioterapia/kinesiología. Todo esto, en primera persona, con el máximo rigor, explicado y detallado para contribuir a la asimilación y comprensión del estudiante. Y lo mejor, puedes verlos las veces que quieras.

Resúmenes interactivos

El equipo de TECH presenta los contenidos de manera atractiva y dinámica en píldoras multimedia que incluyen audios, vídeos, imágenes, esquemas y mapas conceptuales con el fin de afianzar el conocimiento.

Este sistema exclusivo para la presentación de contenidos multimedia fue premiado por Microsoft como "Caso de éxito en Europa".

Lecturas complementarias

Artículos recientes, documentos de consenso y guías internacionales, entre otros. En la biblioteca virtual de TECH el estudiante tendrá acceso a todo lo que necesita para completar su capacitación.

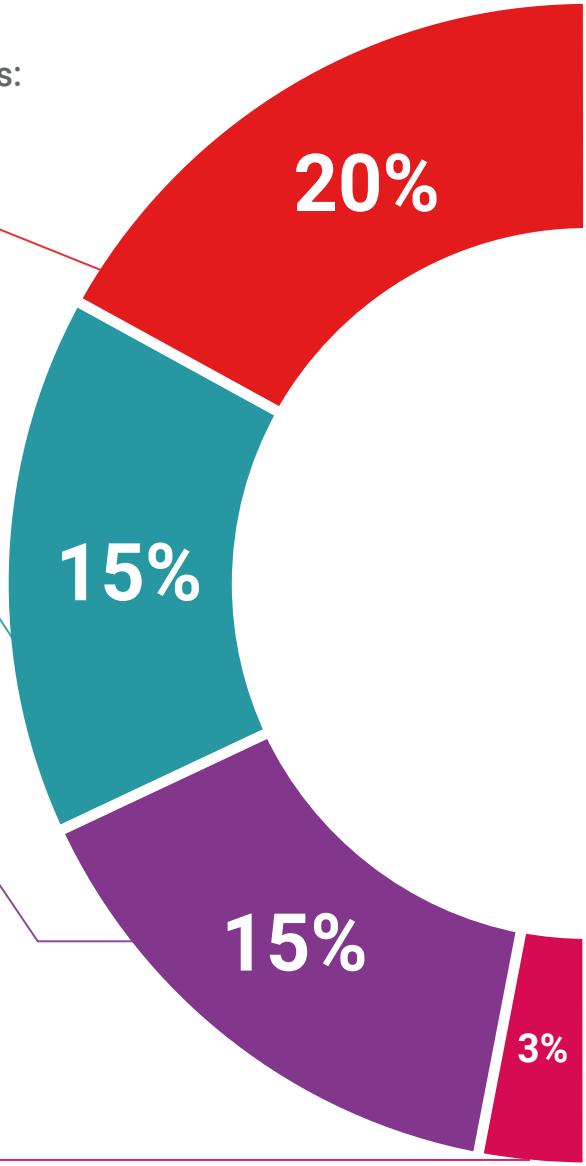

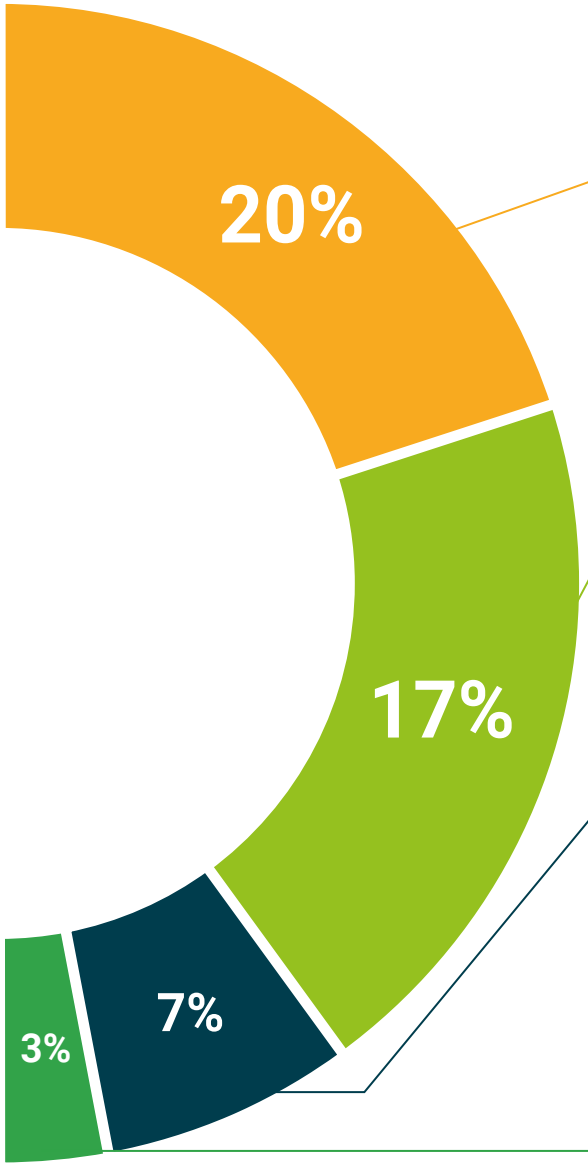

Análisis de casos elaborados y guiados por expertos

El aprendizaje eficaz tiene, necesariamente, que ser contextual. Por eso, TECH presenta los desarrollos de casos reales en los que el experto guiará al alumno a través del desarrollo de la atención y la resolución de las diferentes situaciones: una manera clara y directa de conseguir el grado de comprensión más elevado.

Testing & Retesting

Se evalúan y reevalúan periódicamente los conocimientos del alumno a lo largo del programa, mediante actividades y ejercicios evaluativos y autoevaluativos para que, de esta manera, el estudiante compruebe cómo va consiguiendo sus metas.

Clases magistrales

Existe evidencia científica sobre la utilidad de la observación de terceros expertos. El denominado Learning from an Expert afianza el conocimiento y el recuerdo, y genera seguridad en las futuras decisiones difíciles.

Guías rápidas de actuación

TECH ofrece los contenidos más relevantes del curso en forma de fichas o guías rápidas de actuación. Una manera sintética, práctica y eficaz de ayudar al estudiante a progresar en su aprendizaje.

06

Titulación

El Diplomado en Ecografía de Pierna en Fisioterapia garantiza, además de la capacitación más rigurosa y actualizada, el acceso a un título de Diplomado expedido por TECH Universidad Tecnológica.





Supera con éxito este programa y recibe tu titulación universitaria sin desplazamientos ni farragosos trámites”

Este **Diplomado en Ecografía de Pierna en Fisioterapia** contiene el programa científico más completo y actualizado del mercado.

Tras la superación de la evaluación, el alumno recibirá por correo postal* con acuse de recibo su correspondiente título de **Diplomado** emitido por **TECH Universidad Tecnológica.**

El título expedido por **TECH Universidad Tecnológica** expresará la calificación que haya obtenido en el Diplomado, y reunirá los requisitos comúnmente exigidos por las bolsas de trabajo, oposiciones y comités evaluadores de carreras profesionales.

Título: **Diplomado en Ecografía de Pierna en Fisioterapia**

N.º Horas Oficiales: **100 h.**


tech universidad tecnológica

Otorga la presente

CONSTANCIA

a

C. _____, con documento de identificación nº_____

Por haber superado con éxito y acreditado el programa de

DIPLOMADO

en

Ecografía de Pierna en Fisioterapia

Se trata de un título propio de esta Universidad con una duración de 100 horas, con fecha de inicio dd/mm/aaaa y fecha de finalización dd/mm/aaaa.

TECH es una Institución Particular de Educación Superior reconocida por la Secretaría de Educación Pública a partir del 28 de junio de 2018.

A 17 de junio de 2020

Mtra.Tere Guevara Navarro
Rectora

Este título propio se deberá acompañar siempre del título universitario habilitante expedido por la autoridad competente para ejercer profesionalmente en cada país. código único TECH: AFWOR23S techtitute.com/titulos

*Apostilla de La Haya. En caso de que el alumno solicite que su título en papel recabe la Apostilla de La Haya, TECH EDUCATION realizará las gestiones oportunas para su obtención, con un coste adicional.

tech universidad tecnológica

Diplomado

Ecografía de Pierna en Fisioterapia

Modalidad: **Online**

Duración: **6 semanas**

Titulación: **TECH Universidad Tecnológica**

Horas lectivas: **100 h.**

Diplomado

Ecografía de Pierna en Fisioterapia



tech universidad tecnológica