Diplomado
Ética



tech universidad tecnológica



tech universidad tecnológica

Diplomado
Ética

Modalidad: **Online**
Duración: **10 semanas**
Titulación: **TECH Universidad Tecnológica**
Horas lectivas: **250 h.**
Acceso web: **www.techtitute.com/filosofia/curso-universitario/etica-filosofia**

Índice

01
Presentación
pág. 4

02
Objetivos
pág. 8

03
Estructura y contenido
pág. 12

04
Metodología
pág. 16

05
Titulación
pág. 24

01

Presentación

La moralidad humana se fundamenta en una serie de principios que determinan el comportamiento de las personas y que se convierten en uno de los objetos de estudio más interesantes de la filosofía. Este estudio es la base para la comprensión de los comportamientos y acciones que se desarrollan en relación a estos principios morales y desde ellos, de la acción del ser humano como individuo y parte de la sociedad. Esta capacitación ha sido creada para dar al estudioso y al profesional de la filosofía la base capacitativa más amplia en este terreno. Con un amplio programa de trabajo que, desde el propio ordenador, permitirá capacitarte con eficacia y comodidad. Todo ello con la seguridad de la universidad online más prestigiosa del mundo.





Un Diplomado completo en ética, desde el analítico punto de vista de la filosofía, que te permitirá incluir esta capacidad de trabajo en tu bagaje como profesional"

Este completo Diplomado habilitará para comprender los fundamentos de la moralidad humana. Se desarrollará un aprendizaje completo que habilitará al estudiante para expresar juicios éticos y analizar el comportamiento humano en términos de rectitud.

Un recorrido que incluirá el escrutinio filosófico de los elementos de la moralidad personal y social, estudiando sobre supuestos prácticos, analizando y debatiendo los diferentes aspectos que intervienen en los mismos y explorando el bien y la amistad como conceptos que influyen en la constitución social.

Además, con este Diplomado el alumnado conseguirá aprender con los sistemas más eficaces para el estudio de esta materia.

Si lo quiere superarse a sí mismo, conseguir un cambio positivo a nivel personal, relacionarse con los mejores y pertenecer a la nueva generación de profesionales capaces de desarrollar su labor en cualquier lugar del mundo, este puede ser su camino.

Un Diplomado completamente compatible con otras ocupaciones laborales, personales, docentes o de estudios. Desde su inicio, en sus planteamientos docentes, hasta su final, en su evaluación, el sistema se ajustará de forma flexible a sus necesidades. De esta manera, los resultados son mucho más eficientes, ya que el estudio no se convertirá en una carga inasumible sino más bien, en un estímulo y un desafío fácil de emprender y llevar a su fin.

Este **Diplomado en Ética** contiene el programa científico más completo y actualizado del mercado. Sus características más destacadas son:

- El desarrollo de supuestos prácticos de aplicación de la parte teórica mediante casos reales
- Los contenidos gráficos, esquemáticos y eminentemente prácticos con los que están concebidos, recogen una información científica y asistencial sobre aquellas disciplinas indispensables para el ejercicio profesional
- Contiene ejercicios prácticos donde realizar el proceso de autoevaluación para mejorar el aprendizaje
- Sistema interactivo de aprendizaje basado en algoritmos para la toma de decisiones sobre las situaciones planteadas
- Con especial hincapié en el aprendizaje práctico
- Todo esto se complementará con lecciones teóricas, preguntas al programa, foros de discusión de temas controvertidos y trabajos de reflexión individual
- Disponibilidad de los contenidos desde cualquier dispositivo fijo o portátil con conexión a internet

El bien, la amistad y otros conceptos generales de la moralidad humana estudiados con la mirada imparcial del filósofo”

Estudia con la mayor Universidad de la era tecnológica y formarás parte de una entidad con vocación de servicio, al tanto de las necesidades actuales de la sociedad, de manera global y del individuo, de manera particular”

Este Curso Universaitario está creado para conseguir que estudies de forma sencilla, eficiente y flexible, con la calidad máxima de un programa de alto nivel capacitativo.

Estudia con la solvencia técnica y humana de la mayor universidad de habla hispana, 100% online, del mundo.

En TECH Universidad Tecnológica se hace la propuesta más innovadora, creativa y diferente, en una institución dinámica con talento y reconocimiento internacional. Con un espacio donde intercambiar ideas, experiencia y reflexiones. El alumno podrá compartir la experiencia en el estudio, a través de foros y otras herramientas colaborativas 100% online.

TECH acompaña a sus estudiantes en todo momento gracias a un equipo docente implicado y comprometido. El equipo docente transmite lo que lleva a cabo en su desempeño profesional, trabajando desde un contexto real, vivo y dinámico. Sobre todo, se explora el lado crítico del alumno, su capacidad de cuestionarse las cosas, su competencia en resolución de problemas, sus habilidades interpersonales.



02

Objetivos

Con este Diplomado se le capacitara a través de los contenidos imprescindibles en el abordaje de esta disciplina, aprendiendo a realizar los análisis, disertaciones, exposiciones, debates o publicaciones relativos a esta materia, con el respaldo de los conocimientos más completos, con el que aprenderá disfrutando de los beneficios de una capacitación pensada para optimizar al máximo su tiempo de trabajo



Un completo aprendizaje en Ética, desde la mirada filosófica, con la calidad de los mejores materiales y un sistema online ganador del reconocimiento internacional"

Objetivo generales

- Adquirir un método filosófico riguroso, conformado por el orden en el pensamiento y la capacidad de diálogo y ejercitarse en el mismo
- Poseer el instrumento adecuado para el estudio de las asignaturas filosóficas.
- Fructificar en el trabajo científico
- Estructurar los diversos contenidos filosóficos que se pondrán de manifiesto en el día a día del ámbito laboral
- Desarrollar una estructura mental y apropiarse de un bagaje conceptual, que forjen un criterio filosófico enraizado en la tradición cristiana, con principios, métodos y contenidos
- Configurar la identidad específica del estudiante como pensador cristiano
- Conocer los hechos principales del pasado griego y romano, con especial atención en la península ibérica.
- Identificar hechos, acontecimientos y otros factores nacidos en la civilización latina y que han perdurado en nuestros días
- Adquirir habilidades concretas para la enseñanza de las materias de Latín y Cultura Clásica
- Conocer el origen y evolución de las lenguas romances
- Utilizar las reglas fundamentales de evolución fonética del latín





Objetivos específicos

- Exponer los fundamentos y elementos constitutivos de la moralidad humana
- Expresar con rectitud juicios éticos sobre el orden objetivo de las acciones humanas
- Analizar el obrar humano y su eticidad
- Analizar situaciones concretas en las que intervienen distintos aspectos de la moralidad humana
- Entender el bien como un concepto que mueve y regula la acción humana
- Comprender la conexión existente el temario y el alumnado
- Analizar elementos de moralidad implicados en la vida personal y social
- Emitir juicios de valor equilibrados sobre los elementos de moralidad implicados en la vida personal y social
- Ser capaces de discernir desde los elementos de moralidad implicados en la vida personal y social situaciones concretas específicas
- Analizar y debatir sobre situaciones concretas en las que intervienen distintos aspectos de la moralidad humana
- Analizar la amistad como una condición de posibilidad el bien en la comunidad

03

Estructura y contenido

Este completo desarrollo capatativo lo llevará hasta la adquisición de los conocimientos más completos en este campo, acercándolo a la excelencia en el ámbito humanista. El programa de estudios ha sido diseñado teniendo en cuenta los criterios de alto impacto capacitativo de este Diplomado, y los nuevos planteamientos docentes que tienen como meta el mantenimiento de la motivación y del interés imprescindible para conseguir los objetivos de aprendizaje. Un modelo de enseñanza de alta calidad que diferencia a TECH.





Un recorrido completo a través de los aprendizajes necesarios para conocer y comprender los diferentes aspectos de la Ética, incluyendo la Ética General y la Ética Especial"

Módulo 1. Ética general

1.1. Introducción
- 1.1.1. La experiencia ordinaria como punto de partida
- 1.1.2. Definición de la Ética. Objeto material y formal y alcance normativo
- 1.1.3. Distinción y relación con otras ciencias humanas
- 1.1.4. Principios metafísicos de la ética: principio de finalidad y libertad

1.2. Visión histórica
- 1.2.1. Panorama histórico general
- 1.2.2. Diferentes fundamentos filosóficos de la moral: empirista, fenomenológica, trascendental, filosofía del ser
- 1.2.3. Principales enfoques del debate ético contemporáneo

1.3. El bien humano
- 1.3.1. El fin último y la felicidad: fin de hecho y fin de derecho; el fin como criterio de moralidad; concepto de felicidad y de bienaventuranza en Aristóteles y Tomás de Aquino; insuficiencia de una ética del deber; crítica al fin último como placer; crítica al fin último utilitarista
- 1.3.2. Primer principio ético: hacer el bien y evitar el mal. Bien ontológico y bien moral.
- 1.3.3. El valor: definición y aspectos esenciales. Clasificación de los valores. Esencia de los valores morales.

1.4. El sujeto moral. Elementos de la conducta humana
- 1.4.1. Inclinaciones, tendencias y pasiones
- 1.4.2. La razón práctica y su papel directivo
- 1.4.3. La voluntad como apetito intelectual
- 1.4.4. Los hábitos o virtudes morales: concepto, naturaleza, clasificación
- 1.4.5. La libertad: de coacción, de elección, de adhesión al bien. La realización plena libertad

1.5. La ley moral
- 1.5.1. Recta razón como regla moral próxima
- 1.5.2. La ley moral natural y la ley eterna. Conocimiento y rasgos de la ley moral natural. Autonomía o heteronomía de la ley moral natural. La ley moral natural y la recta razón: primeros principios prácticos y preceptos de la ley moral natural
- 1.5.3. La ley civil: sentido, definición y finalidad

1.6. La conciencia moral
- 1.6.1. Definición
- 1.6.2. Norma próxima de moralidad personal
- 1.6.3. Modalidad o tipos de la conciencia moral
- 1.6.4. La formación de la conciencia moral
- 1.6.5. La obligación moral y el deber

Módulo 2. Ética especial

2.1. Introducción
- 2.1.1. Ética personal y ética social
- 2.1.2. Criterios objetivos en los problemas especiales de la ética

2.2. Las comunidades de amistad
- 2.2.1. La familia
- 2.2.2. La vida en pareja y el valor de la sexualidad
- 2.2.3. El amor conyugal
- 2.2.4. El matrimonio-institución, perfección del amor conyugal
- 2.2.5. El bien de la procreación y la educación como responsabilidad de los padres

2.3. Problemas de bioética y afines
- 2.3.1. Control natal
- 2.3.2. Aborto
- 2.3.3. Fecundación artificial
- 2.3.4. Uniones homosexuales

2.4. Trabajo: dimensión personal y social
- 2.4.1. El trabajo profesional
- 2.4.2. Trabajo y justicia
- 2.4.3. Ética empresarial
- 2.4.4. Mercado técnica y globalización

2.5. La sociedad política
- 2.5.1. Naturaleza y formas históricas de la sociedad política
- 2.5.2. Origen y desarrollo del Estado
- 2.5.3. La justicia política
- 2.5.4. Estado laico y pertenencia cultural y religiosa
- 2.5.5. Relación del Estado con las iglesias

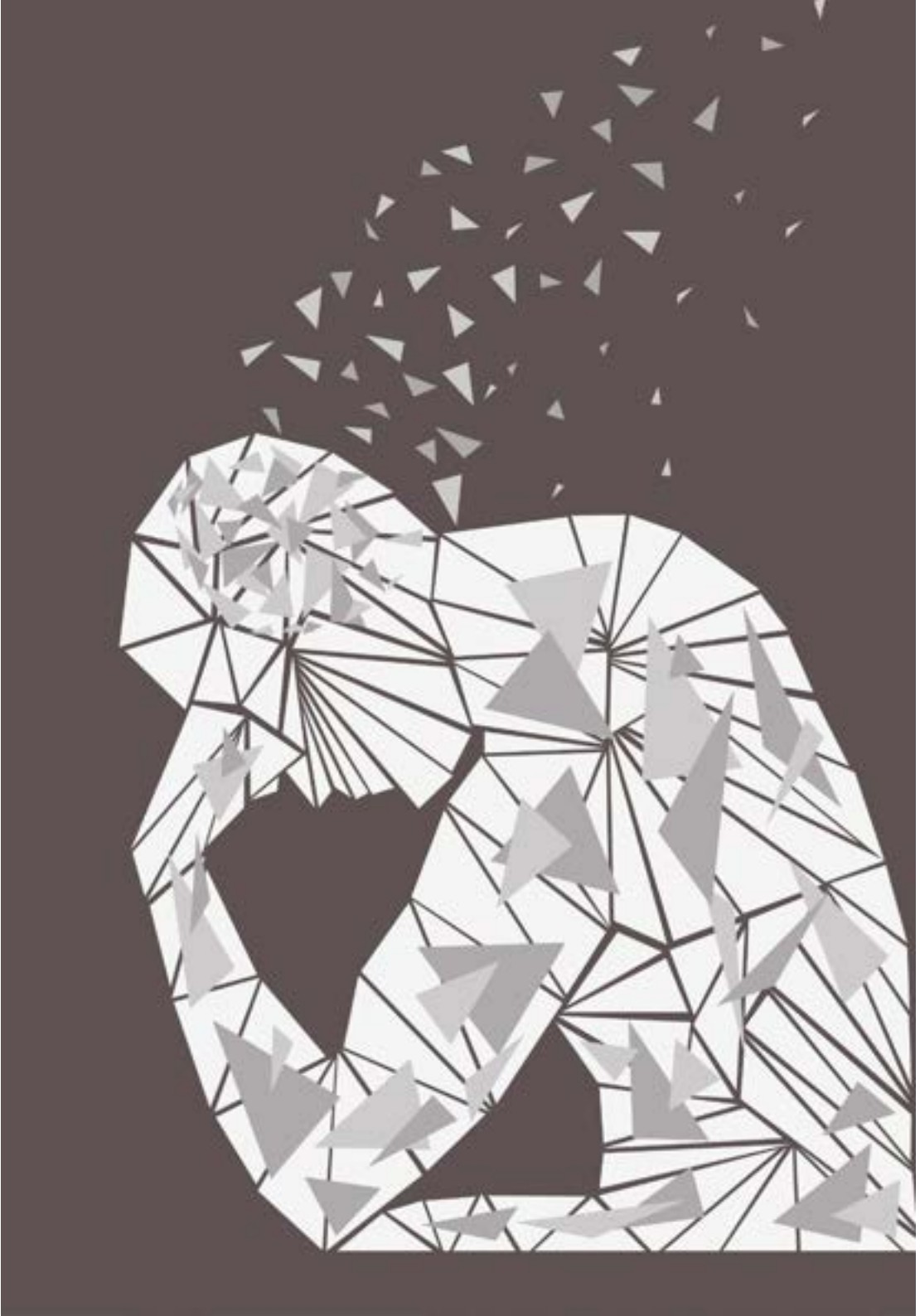

El Diplomado más intensivo y completo en Ética del mercado docente online”

04

Metodología

Este programa de capacitación ofrece una forma diferente de aprender. Nuestra metodología se desarrolla a través de un modo de aprendizaje de forma cíclica: ***el Relearning***.

Este sistema de enseñanza es utilizado, por ejemplo, en las facultades de medicina más prestigiosas del mundo y se ha considerado uno de los más eficaces por publicaciones de gran relevancia como el ***New England Journal of Medicine.***





Descubre el Relearning, un sistema que abandona el aprendizaje lineal convencional para llevarte a través de sistemas cíclicos de enseñanza: una forma de aprender que ha demostrado su enorme eficacia, especialmente en las materias que requieren memorización"

Estudio de Caso para contextualizar todo el contenido

Nuestro programa ofrece un método revolucionario de desarrollo de habilidades y conocimientos. Nuestro objetivo es afianzar competencias en un contexto cambiante, competitivo y de alta exigencia.

Con TECH podrás experimentar una forma de aprender que está moviendo los cimientos de las universidades tradicionales de todo el mundo"



Accederás a un sistema de aprendizaje basado en la reiteración, con una enseñanza natural y progresiva a lo largo de todo el temario.



El alumno aprenderá, mediante actividades colaborativas y casos reales, la resolución de situaciones complejas en entornos empresariales reales.

Un método de aprendizaje innovador y diferente

El presente programa de TECH es una enseñanza intensiva, creada desde 0, que propone los retos y decisiones más exigentes en este campo, ya sea en el ámbito nacional o internacional. Gracias a esta metodología se impulsa el crecimiento personal y profesional, dando un paso decisivo para conseguir el éxito. El método del caso, técnica que sienta las bases de este contenido, garantiza que se sigue la realidad económica, social y profesional más vigente.

> *Nuestro programa te prepara para afrontar nuevos retos en entornos inciertos y lograr el éxito en tu carrera"*

El método del caso ha sido el sistema de aprendizaje más utilizado por las mejores escuelas de Humanidades del mundo desde que éstas existen. Desarrollado en 1912 para que los estudiantes de Derecho no solo aprendiesen las leyes a base de contenidos teóricos, el método del caso consistió en presentarles situaciones complejas reales para que tomasen decisiones y emitiesen juicios de valor fundamentados sobre cómo resolverlas. En 1924 se estableció como método estándar de enseñanza en Harvard.

Ante una determinada situación, ¿qué debería hacer un profesional? Esta es la pregunta a la que nos enfrentamos en el método del caso, un método de aprendizaje orientado a la acción. A lo largo del programa, los estudiantes se enfrentarán a múltiples casos reales. Deberán integrar todos sus conocimientos, investigar, argumentar y defender sus ideas y decisiones.

Relearning Methodology

TECH aúna de forma eficaz la metodología del Estudio de Caso con un sistema de aprendizaje 100% online basado en la reiteración, que combina 8 elementos didácticos diferentes en cada lección.

Potenciamos el Estudio de Caso con el mejor método de enseñanza 100% online: el Relearning.

En 2019 obtuvimos los mejores resultados de aprendizaje de todas las universidades online en español en el mundo.

En TECH aprenderás con una metodología vanguardista concebida para capacitar a los directivos del futuro. Este método, a la vanguardia pedagógica mundial, se denomina Relearning.

Nuestra universidad es la única en habla hispana licenciada para emplear este exitoso método. En 2019, hemos conseguido mejorar los niveles de satisfacción global de nuestros alumnos (calidad docente, calidad de los materiales, estructura del curso, objetivos…) con respecto a los indicadores de la mejor universidad online en español.



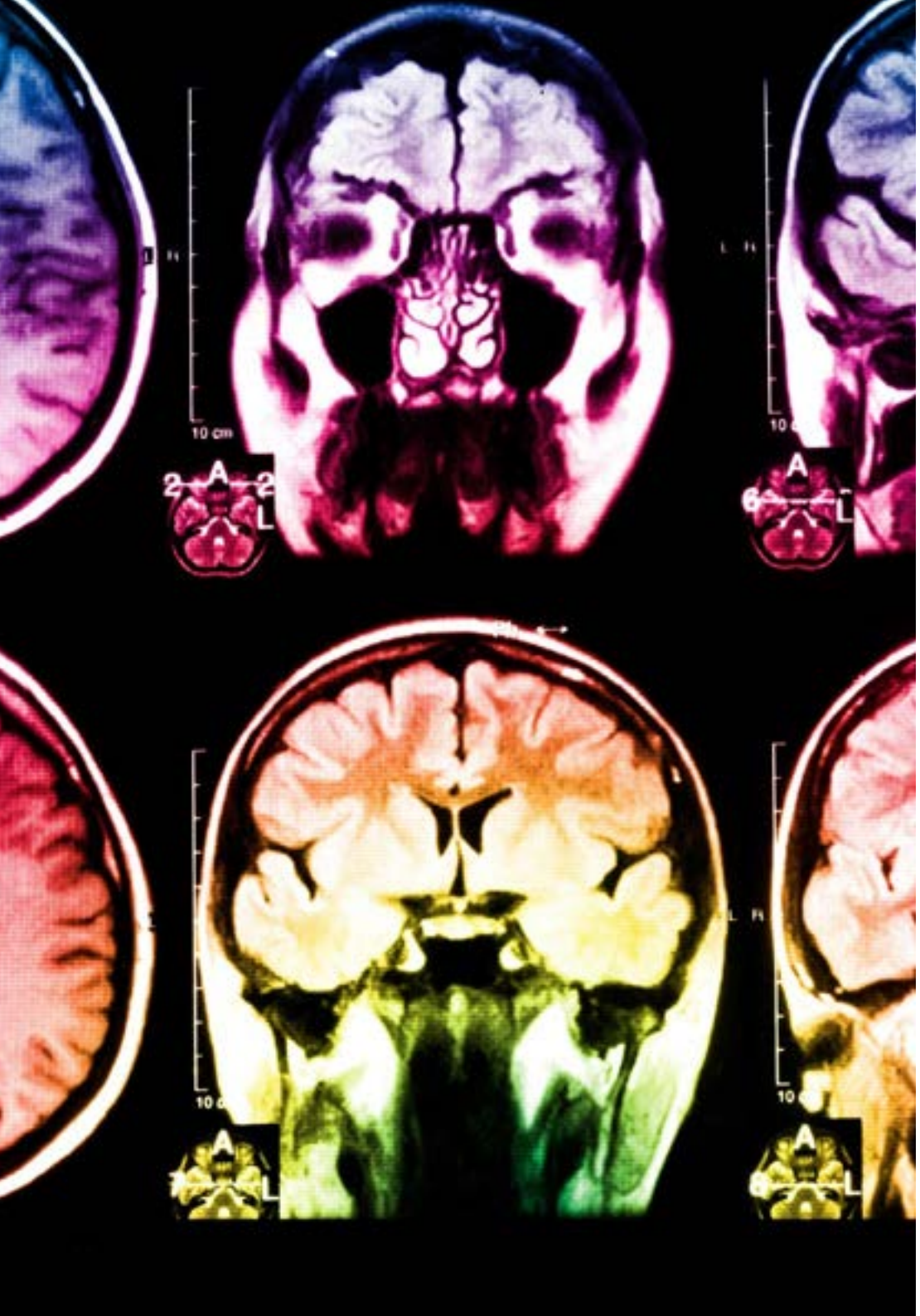

En nuestro programa, el aprendizaje no es un proceso lineal, sino que sucede en espiral (aprender, desaprender, olvidar y reaprender). Por eso, se combinan cada uno de estos elementos de forma concéntrica. Con esta metodología se han capacitado más de 650.000 graduados universitarios con un éxito sin precedentes en ámbitos tan distintos como la bioquímica, la genética, la cirugía, el derecho internacional, las habilidades directivas, las ciencias del deporte, la filosofía, el derecho, la ingeniería, el periodismo, la historia o los mercados e instrumentos financieros. Todo ello en un entorno de alta exigencia, con un alumnado universitario de un perfil socioeconómico alto y una media de edad de 43,5 años.

El Relearning te permitirá aprender con menos esfuerzo y más rendimiento, implicándote más en tu capacitación, desarrollando el espíritu crítico, la defensa de argumentos y el contraste de opiniones: una ecuación directa al éxito.

A partir de la última evidencia científica en el ámbito de la neurociencia, no solo sabemos organizar la información, las ideas, las imágenes y los recuerdos, sino que sabemos que el lugar y el contexto donde hemos aprendido algo es fundamental para que seamos capaces de recordarlo y almacenarlo en el hipocampo, para retenerlo en nuestra memoria a largo plazo.

De esta manera, y en lo que se denomina Neurocognitive context-dependent e-learning, los diferentes elementos de nuestro programa están conectados con el contexto donde el participante desarrolla su práctica profesional.

Este programa ofrece los mejores materiales educativos, preparados a conciencia para los profesionales:

Material de estudio

Todos los contenidos didácticos son creados por los especialistas que van a impartir el curso, específicamente para él, de manera que el desarrollo didáctico sea realmente específico y concreto.

Estos contenidos son aplicados después al formato audiovisual, para crear el método de trabajo online de TECH. Todo ello, con las técnicas más novedosas que ofrecen piezas de gran calidad en todos y cada uno los materiales que se ponen a disposición del alumno.

Clases magistrales

Existe evidencia científica sobre la utilidad de la observación de terceros expertos.

El denominado Learning from an Expert afianza el conocimiento y el recuerdo, y genera seguridad en las futuras decisiones difíciles.

Prácticas de habilidades y competencias

Realizarán actividades de desarrollo de competencias y habilidades específicas en cada área temática. Prácticas y dinámicas para adquirir y desarrollar las destrezas y habilidades que un especialista precisa desarrollar en el marco de la globalización que vivimos.

Lecturas complementarias

Artículos recientes, documentos de consenso y guías internacionales, entre otros. En la biblioteca virtual de TECH el estudiante tendrá acceso a todo lo que necesita para completar su capacitación.

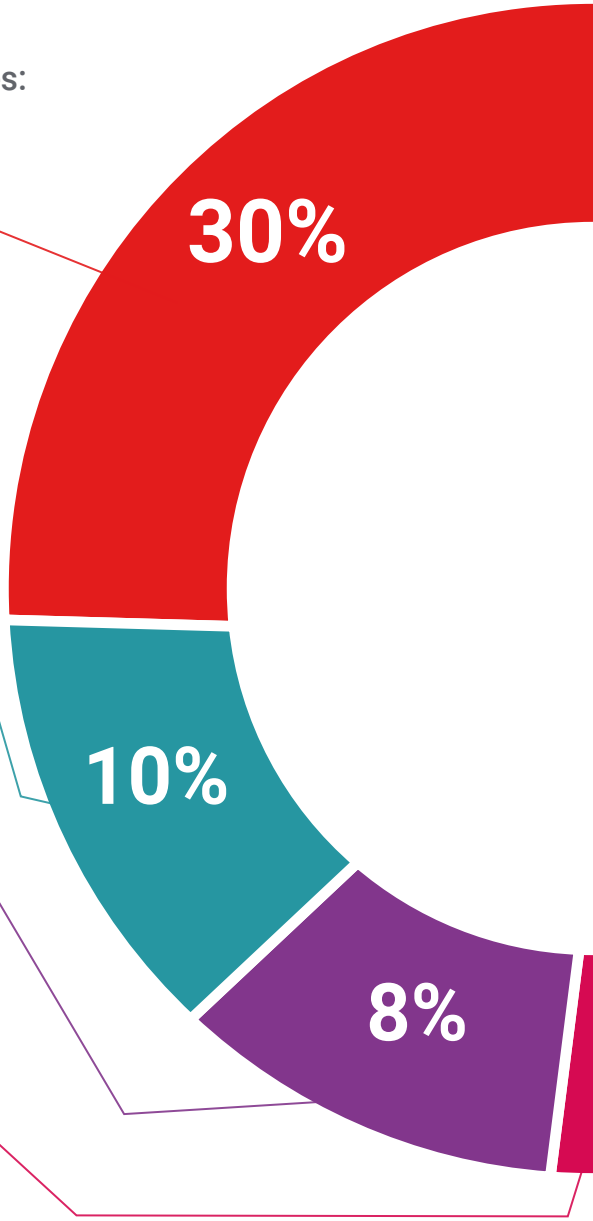

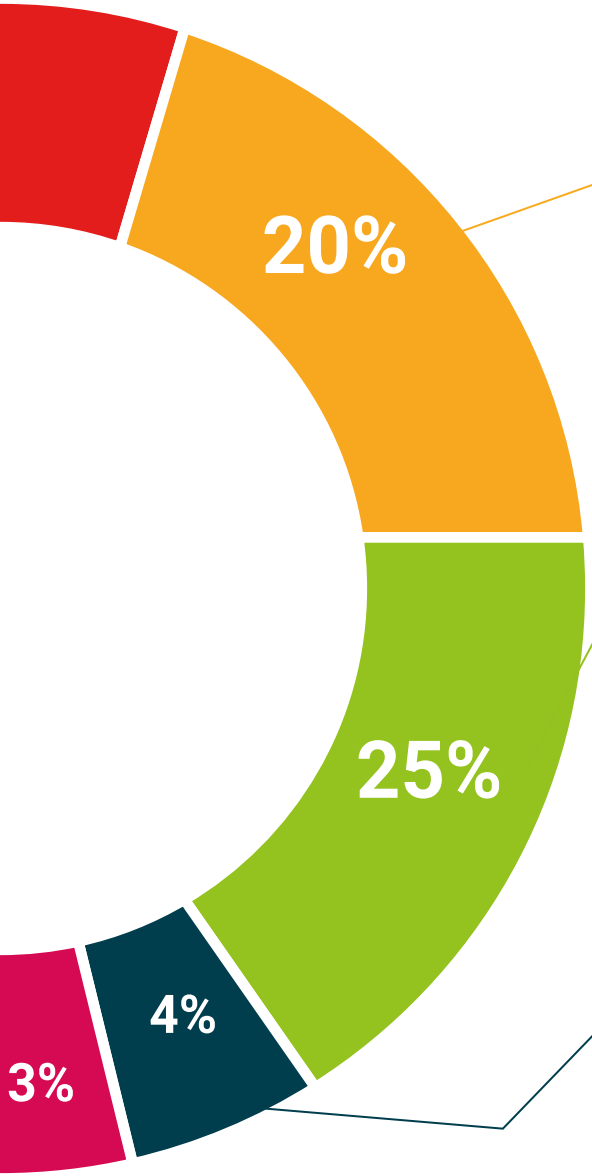

Case studies

Completarán una selección de los mejores casos de estudio elegidos expresamente para esta titulación. Casos presentados, analizados y tutorizados por los mejores especialistas del panorama internacional.

Resúmenes interactivos

El equipo de TECH presenta los contenidos de manera atractiva y dinámica en píldoras multimedia que incluyen audios, vídeos, imágenes, esquemas y mapas conceptuales con el fin de afianzar el conocimiento.

Este exclusivo sistema educativo para la presentación de contenidos multimedia fue premiado por Microsoft como "Caso de éxito en Europa".

Testing & Retesting

Se evalúan y reevalúan periódicamente los conocimientos del alumno a lo largo del programa, mediante actividades y ejercicios evaluativos y autoevaluativos para que, de esta manera, el estudiante compruebe cómo va consiguiendo sus metas.

05

Titulación

El Diplomado en Ética garantiza, además de la capacitación más rigurosa y actualizada, el acceso a un título de Diplomado expedido por TECH Universidad Tecnológica.





Supera con éxito este programa y recibe una titulación universitaria sin desplazamientos ni farragosos trámites”

Este **Diplomado en Ética** contiene el programa más completo y actualizado del mercado.

Tras la superación de la evaluación, el alumno recibirá por correo postal* con acuse de recibo su correspondiente título de **Diplomado** emitido por **TECH Universidad Tecnológica.**

El título expedido por **TECH Universidad Tecnológica** expresará la calificación que haya obtenido en el Diplomado y reunirá los requisitos comúnmente exigidos por las bolsas de trabajo, oposiciones y comités evaluadores de carreras profesionales.

Título: **Diplomado en Ética**

N.º Horas Oficiales: **250 h.**


tech universidad tecnológica

Otorga la present e

CONSTANCIA

a

C. _____, con documento de identificación nº_____

Por haber superado con éxito y acreditado el programa de

DIPLOMADO

en

Ética

Se trata de un título propio de esta Universidad con una duración de 250 horas, con fecha de inicio dd/mm/aaaa y fecha de finalización dd/mm/aaaa .

TECH es una Institución Particular de Educación Superior reconocida por la Secretaría de Educación Pública a partir del 28 de junio de 2018 .

A 17 de junio de 2020

Mtra. Tere Guevara Navarro
Rectora

código único TECH: AFWOR23S techtitute.com/titulos

*Apostilla de La Haya. En caso de que el alumno solicite que su título en papel recabe la Apostilla de La Haya, TECH EDUCATION realizará las gestiones oportunas para su obtención, con un coste adicional.



Diplomado
Ética

Modalidad: **Online**
Duración: **10 semanas**
Titulación: **TECH Universidad Tecnológica**
Horas lectivas: **250 h.**

Diplomado
Ética



tech universidad tecnológica