Diplomado

Identidad Corporativa



tech universidad tecnológica



tech universidad tecnológica

Diplomado
Identidad Corporativa

Idioma: **Español**
Modalidad: **Online**
Duración: **6 semanas**
Titulación: **TECH Universidad Tecnológica**
Horas lectivas: **150 h.**
Acceso web: **www.techtitute.com/escuela-de-negocios/curso-universitario/identidad-corporativa**

Índice

01 Bienvenida — pág. 4

02 ¿Por qué estudiar en TECH? — pág. 6

03 ¿Por qué nuestro programa? — pág. 10

04 Objetivos — pág. 14

05 Estructura y contenido — pág. 18

06 Metodología — pág. 24

07 Perfil de nuestros alumnos — pág. 32

08 Impacto para tu carrera — pág. 36

09 Beneficios para tu empresa — pág. 40

10 Titulación — pág. 44

01

Bienvenida

La imagen corporativa es uno de los factores que se consideran fundamentales dentro de las organizaciones, y que no siempre se cuida como se merece. La imagen corporativa es actualmente uno de los elementos más importantes que las compañías tienen a su disposición para hacer comprender a sus públicos quiénes son, a qué se dedican y en qué se diferencian de la competencia. Por ello, TECH ha elaborado un completo programa para que el profesional desarrolle las competencias necesarias para crear una identidad corporativa cumpliendo con los valores de marca. Además, el alumno se especializará de la mano de profesionales con amplia experiencia en el sector, reconociendo e identificando los perfiles profesionales del publicitario, así como las principales funciones y requisitos que debe cumplir para su desarrollo profesional.



Diplomado en Identidad Corporativa.
TECH Universidad Tecnológica



En este Diplomado en Identidad Corporativa aprenderás a plasmar los valores de marca de una compañía, destacándolas del resto”

02

¿Por qué estudiar en TECH?

TECH es la mayor escuela de negocio 100% online del mundo. Se trata de una Escuela de Negocios de élite, con un modelo de máxima exigencia académica. Un centro de alto rendimiento internacional y de entrenamiento intensivo en habilidades directivas.





TECH es una universidad de vanguardia tecnológica, que pone todos sus recursos al alcance del alumno para ayudarlo a alcanzar el éxito empresarial"

En TECH Universidad Tecnológica

Innovación

La universidad ofrece un modelo de aprendizaje en línea que combina la última tecnología educativa con el máximo rigor pedagógico. Un método único con el mayor reconocimiento internacional que aportará las claves para que el alumno pueda desarrollarse en un mundo en constante cambio, donde la innovación debe ser la apuesta esencial de todo empresario.

"Caso de Éxito Microsoft Europa" por incorporar en los programas un novedoso sistema de multivídeo interactivo.

Máxima exigencia

El criterio de admisión de TECH no es económico. No se necesita realizar una gran inversión para estudiar en esta universidad. Eso sí, para titularse en TECH, se podrán a prueba los límites de inteligencia y capacidad del alumno. El listón académico de esta institución es muy alto...

95% | **de los alumnos de TECH finaliza sus estudios con éxito**

Networking

En TECH participan profesionales de todos los países del mundo, de tal manera que el alumno podrá crear una gran red de contactos útil para su futuro.

+100.000 **directivos capacitados cada año**

+200 **nacionalidades distintas**

Empowerment

El alumno crecerá de la mano de las mejores empresas y de profesionales de gran prestigio e influencia. TECH ha desarrollado alianzas estratégicas y una valiosa red de contactos con los principales actores económicos de los 7 continentes.

+500 | **acuerdos de colaboración con las mejores empresas**

Talento

Este programa es una propuesta única para sacar a la luz el talento del estudiante en el ámbito empresarial. Una oportunidad con la que podrá dar a conocer sus inquietudes y su visión de negocio.

TECH ayuda al alumno a enseñar al mundo su talento al finalizar este programa.

Contexto Multicultural

Estudiando en TECH el alumno podrá disfrutar de una experiencia única. Estudiará en un contexto multicultural. En un programa con visión global, gracias al cual podrá conocer la forma de trabajar en diferentes lugares del mundo, recopilando la información más novedosa y que mejor se adapta a su idea de negocio.

Los alumnos de TECH provienen de más de 200 nacionalidades.



Aprende con los mejores

El equipo docente de TECH explica en las aulas lo que le ha llevado al éxito en sus empresas, trabajando desde un contexto real, vivo y dinámico. Docentes que se implican al máximo para ofrecer una especialización de calidad que permita al alumno avanzar en su carrera y lograr destacar en el ámbito empresarial.

Profesores de 20 nacionalidades diferentes.

En TECH tendrás acceso a los análisis de casos más rigurosos y actualizados del panorama académico"

TECH busca la excelencia y, para ello, cuenta con una serie de características que hacen de esta una universidad única:

Análisis

En TECH se explora el lado crítico del alumno, su capacidad de cuestionarse las cosas, sus competencias en resolución de problemas y sus habilidades interpersonales.

Excelencia académica

En TECH se pone al alcance del alumno la mejor metodología de aprendizaje online. La universidad combina el método *Relearning* (metodología de aprendizaje de posgrado con mejor valoración internacional) con el Estudio de Caso. Tradición y vanguardia en un difícil equilibrio, y en el contexto del más exigente itinerario académico.

Economía de escala

TECH es la universidad online más grande del mundo. Tiene un portfolio de más de 10.000 posgrados universitarios. Y en la nueva economía, **volumen + tecnología = precio disruptivo**. De esta manera, se asegura de que estudiar no resulte tan costoso como en otra universidad.

03

¿Por qué nuestro programa?

Realizar el programa de TECH supone multiplicar las posibilidades de alcanzar el éxito profesional en el ámbito de la alta dirección empresarial.

Es todo un reto que implica esfuerzo y dedicación, pero que abre las puertas a un futuro prometedor. El alumno aprenderá de la mano del mejor equipo docente y con la metodología educativa más flexible y novedosa.





Contamos con el más prestigioso cuadro docente y el temario más completo del mercado, lo que nos permite ofrecerte una capacitación de alto nivel académico"

Este programa aportará multitud de ventajas laborales y personales, entre ellas las siguientes:

01

Dar un impulso definitivo a la carrera del alumno

Estudiando en TECH el alumno podrá tomar las riendas de su futuro y desarrollar todo su potencial. Con la realización de este programa adquirirá las competencias necesarias para lograr un cambio positivo en su carrera en poco tiempo.

El 70% de los participantes de esta especialización logra un cambio positivo en su carrera en menos de 2 años.

02

Desarrollar una visión estratégica y global de la empresa

TECH ofrece una profunda visión de dirección general para entender cómo afecta cada decisión a las distintas áreas funcionales de la empresa.

Nuestra visión global de la empresa mejorará tu visión estratégica.

03

Consolidar al alumno en la alta gestión empresarial

Estudiar en TECH supone abrir las puertas de hacia panorama profesional de gran envergadura para que el alumno se posicione como directivo de alto nivel, con una amplia visión del entorno internacional.

Trabajarás más de 100 casos reales de alta dirección.

04

Asumir nuevas responsabilidades

Durante el programa se muestran las últimas tendencias, avances y estrategias, para que el alumno pueda llevar a cabo su labor profesional en un entorno cambiante.

El 45% de los alumnos consigue ascender en su puesto de trabajo por promoción interna.

05

Acceso a una potente red de contactos

TECH interrelaciona a sus alumnos para maximizar las oportunidades. Estudiantes con las mismas inquietudes y ganas de crecer. Así, se podrán compartir socios, clientes o proveedores.

Encontrarás una red de contactos imprescindible para tu desarrollo profesional.

06

Desarrollar proyectos de empresa de una forma rigurosa

El alumno obtendrá una profunda visión estratégica que le ayudará a desarrollar su propio proyecto, teniendo en cuenta las diferentes áreas de la empresa.

El 20% de nuestros alumnos desarrolla su propia idea de negocio.

07

Mejorar *soft skills* y habilidades directivas

TECH ayuda al estudiante a aplicar y desarrollar los conocimientos adquiridos y mejorar en sus habilidades interpersonales para ser un líder que marque la diferencia.

Mejora tus habilidades de comunicación y liderazgo y da un impulso a tu profesión.

08

Formar parte de una comunidad exclusiva

El alumno formará parte de una comunidad de directivos de élite, grandes empresas, instituciones de renombre y profesores cualificados procedentes de las universidades más prestigiosas del mundo: la comunidad TECH Universidad Tecnológica.

Te damos la oportunidad de especializarte con un equipo de profesores de reputación internacional.

04

Objetivos

El Diplomado en Identidad Corporativa está diseñado para que el alumno desarrolle sus capacidades en la creación de la identidad corporativa, en sentido y forma. Así, a lo largo del curso el alumno desarrollará nuevas competencias y potenciará sus habilidades para un crecimiento académico y profesional en un entorno que requiere un perfil actualizado y comprometido. De esta manera, tras la realización del programa, el profesional será capaz de tomar decisiones acertadas enfocado al sector, desde una perspectiva innovadora con una visión internacional.





Aprenderás a gestionar la comunicación institucional en toda circunstancia incluso en episodios de crisis en la que el mensaje este alineado con los intereses de los diferentes stakeholders”

TECH hace suyos los objetivos de sus alumnos. Trabajan conjuntamente para conseguirlos.

El **Diplomado en Identidad Corporativa** capacitará a los alumnos para:

01 Adquirir los conocimientos necesarios para realizar una adecuada comunicación publicitaria utilizando las herramientas más avanzadas

02 Conocer los fundamentos de la publicidad y los agentes que participan en proceso de creación publicitaria

03 Reconocer e identificar los perfiles profesionales del publicitario, así como las principales funciones y requisitos que debe cumplir para su desarrollo profesional

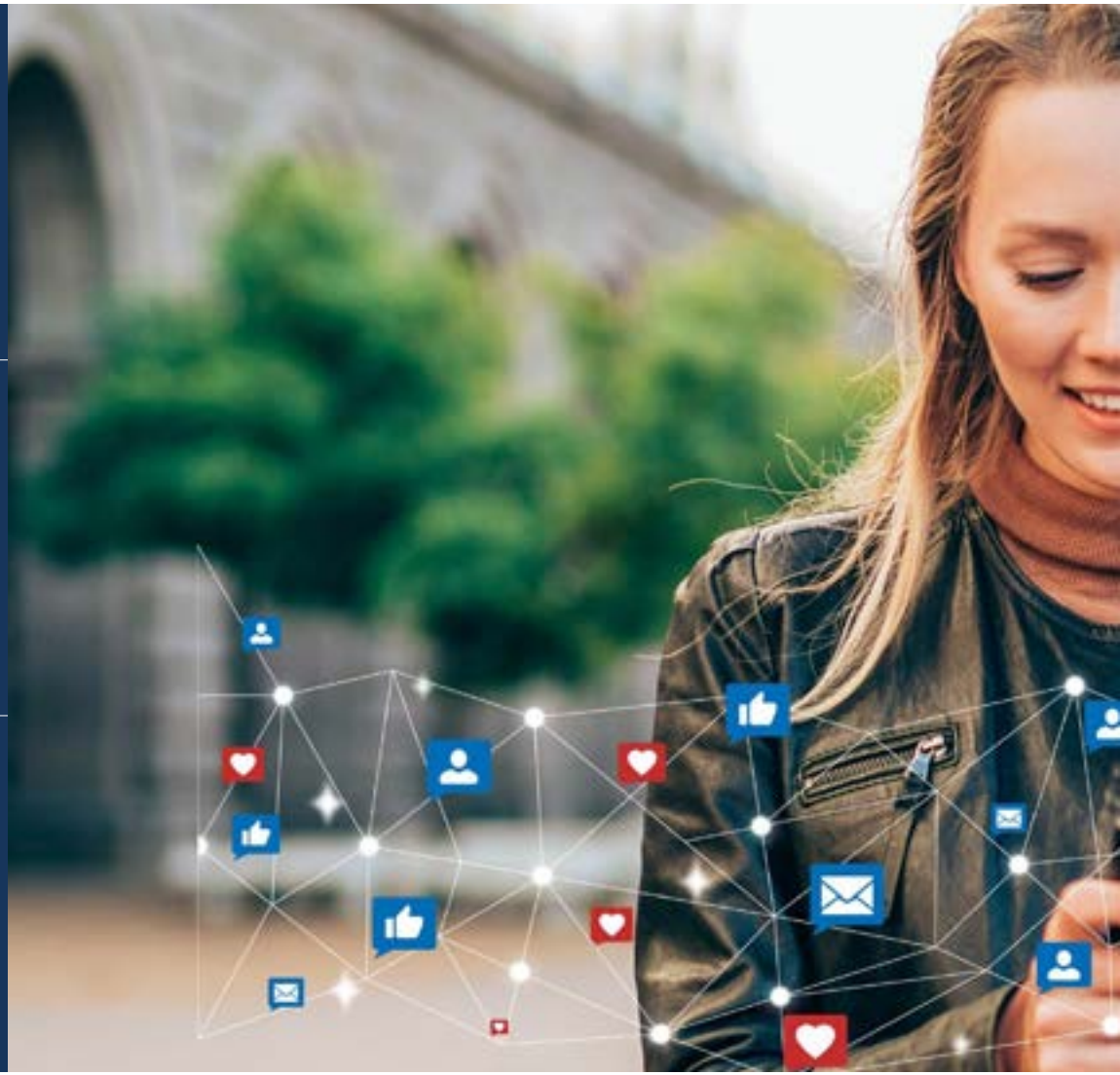



04 Gestionar la comunicación institucional en toda circunstancia incluso en episodios de crisis en la que el mensaje este alineado con los intereses de los diferentes *stakeholders*

05 Gestionar la comunicación de cualquier evento relacionado con la comunicación corporativa

06 Crear la imagen corporativa de cualquier entidad a partir de cualquiera de sus atributos

05

Estructura y contenido

El contenido de este Diplomado en Identidad Corporativa ha sido elaborado teniendo en cuenta las necesidades del alumno enfocado hacia la publicidad de la identidad corporativa, analizando el comportamiento de la marca y proyectando sus valores. De esta manera, el profesional se adentra en los aspectos de diseño que conlleva el impulso de una marca. Así, llegará a dominar unas cuestiones clave para lograr la conceptualización de una idea exitosa.





Con este Diplomado de TECH profundizarás tus conocimientos en el análisis de los valores de marca y los proyectarás de forma adecuada hacia el público"

Plan de estudios

El Diplomado en Identidad Corporativa de TECH Universidad Tecnológica es un programa intensivo que prepara al alumno para adentrarse en el ámbito de la publicidad a través de la identidad corporativa.

Mediante este completo Diplomado, el estudiante adquirirá los conocimientos necesarios para avanzar en este campo profesional, favoreciendo el desarrollo de las competencias directivas que le permitan la toma de decisiones, afrontando los retos empresariales que el escenario presenta gracias a ideas frescas e innovadoras en línea con las manifestaciones culturales.

Así, a lo largo de 150 horas de preparación, el alumno analizará multitud de casos prácticos mediante el trabajo individual y en equipo. Se trata, por tanto, de una auténtica inmersión en situaciones reales de negocio, que posicionarán el perfil del profesional.

De esta manera, el Diplomado se centra en los aspectos fundamentales de la base publicitaria que está presente en la actualidad, a través de un plan de estudios diseñado para especializar a profesionales con enfoque estratégico y orientales hacia este sector desde una perspectiva internacional e innovadora.

Por todo ello, este programa está pensado para el alumno, enfocado hacia su mejora profesional que le prepara para alcanzar la excelencia en un ámbito creativo y estratégico, a través de un contenido innovador basado en las últimas tendencias apoyado por la mejor metodología educativa, que le otorgarán las competencias para desarrollarse eficientemente en este ámbito.

Este Diplomado se desarrolla a lo largo de 6 semanas y se divide en 1 módulo:

Módulo 1 Identidad corporativa



¿Dónde, cuándo y cómo se imparte?

TECH le ofrece la posibilidad de desarrollar este programa de manera totalmente online. Durante las 6 semanas que dura la capacitación, podrá acceder a todos los contenidos de este programa en cualquier momento, lo que le permitirá autogestionar usted mismo el tiempo de estudio.

Una experiencia educativa única, clave y decisiva para impulsar tu desarrollo profesional y dar el salto definitivo.

Módulo 1. Identidad corporativa

1.1. La importancia de la imagen en las empresas
1.1.1. ¿Qué es la imagen corporativa?
1.1.2. Diferencias entre identidad e imagen corporativa
1.1.3. ¿Dónde se puede manifestar la imagen corporativa?
1.1.4. Situaciones de cambio de la imagen corporativas ¿Por qué conseguir una buena imagen corporativa?

1.2. Las técnicas de investigación en imagen corporativa
1.2.1. Introducción
1.2.2. El estudio de la imagen de la empresa
1.2.3. Técnicas de investigación de la imagen corporativa
1.2.4. Las técnicas cualitativas de estudio de la imagen
1.2.5. Tipos de técnicas cuantitativas

1.3. Auditoría y estrategia de imagen
1.3.1. ¿Qué es la auditoría de imagen?
1.3.2. Pautas
1.3.3. Metodología de la auditoría
1.3.4. Planificación estratégica

1.4. Cultura corporativa
1.4.1. ¿Qué es la cultura corporativa?
1.4.2. Factores que intervienen en la cultura corporativa
1.4.3. Funciones de la cultura corporativa
1.4.4. Tipos de cultura corporativa

1.5. Responsabilidad social corporativa y reputación corporativa
1.5.1. RSC: concepto y aplicación de la empresa
1.5.2. Directrices para integrar la RSC en las empresas
1.5.3. La comunicación de la RSC
1.5.4. Reputación corporativa

1.6. La identidad visual corporativa y el *Naming*
1.6.1. Estrategias de identidad visual corporativa
1.6.2. Elementos básicos
1.6.3. Principios básicos
1.6.4. Elaboración del manual
1.6.5. El *naming*

1.7. Imagen y posicionamiento de marcas
1.7.1. Los orígenes de las marcas
1.7.2. ¿Qué es una marca?
1.7.3. La necesidad de construir una marca
1.7.4. Imagen y posicionamiento de las marcas
1.7.5. El valor de las marcas

1.8. Gestión de la imagen a través de la comunicación de crisis
1.8.1. Plan estratégico de comunicación
1.8.2. Cuando todo sale mal: comunicación de crisis
1.8.3. Casos

1.9. La influencia de las promociones en la imagen corporativa
1.9.1. El nuevo panorama del sector publicitario
1.9.2. El Marketing promocional
1.9.3. Características
1.9.4. Peligros
1.9.5. Tipos y técnicas promocionales

1.10. La distribución y la imagen del punto de venta
1.10.1. Los principales protagonistas de la distribución comercial
1.10.2. La imagen de las empresas de distribución comercial a través del posicionamiento
1.10.3. A través de su nombre y logotipo

Domina la influencia de las promociones en la imagen corporativa y triunfarás en el área promocional del Marketing”



06

Metodología

Este programa de capacitación ofrece una forma diferente de aprender. Nuestra metodología se desarrolla a través de un modo de aprendizaje de forma cíclica: ***el Relearning***.

Este sistema de enseñanza es utilizado, por ejemplo, en las facultades de medicina más prestigiosas del mundo y se ha considerado uno de los más eficaces por publicaciones de gran relevancia como el ***New England Journal of Medicine.***





Descubre el Relearning, un sistema que abandona el aprendizaje lineal convencional para llevarte a través de sistemas cíclicos de enseñanza: una forma de aprender que ha demostrado su enorme eficacia, especialmente en las materias que requieren memorización"

TECH Business School emplea el Estudio de Caso para contextualizar todo el contenido

Nuestro programa ofrece un método revolucionario de desarrollo de habilidades y conocimientos. Nuestro objetivo es afianzar competencias en un contexto cambiante, competitivo y de alta exigencia.

Con TECH podrás experimentar una forma de aprender que está moviendo los cimientos de las universidades tradicionales de todo el mundo"



Este programa te prepara para afrontar retos empresariales en entornos inciertos y lograr el éxito de tu negocio.



Nuestro programa te prepara para afrontar nuevos retos en entornos inciertos y lograr el éxito en tu carrera.

Un método de aprendizaje innovador y diferente

El presente programa de TECH es una enseñanza intensiva, creada desde 0 para proponerle al directivo retos y decisiones empresariales de máximo nivel, ya sea en el ámbito nacional o internacional. Gracias a esta metodología se impulsa el crecimiento personal y profesional, dando un paso decisivo para conseguir el éxito. El método del caso, técnica que sienta las bases de este contenido, garantiza que se sigue la realidad económica, social y empresarial más vigente.

> *Aprenderás, mediante actividades colaborativas y casos reales, la resolución de situaciones complejas en entornos empresariales reales"*

El método del caso ha sido el sistema de aprendizaje más utilizado por las mejores escuelas de negocios del mundo desde que éstas existen. Desarrollado en 1912 para que los estudiantes de Derecho no solo aprendiesen las leyes a base de contenidos teóricos, el método del caso consistió en presentarles situaciones complejas reales para que tomasen decisiones y emitiesen juicios de valor fundamentados sobre cómo resolverlas. En 1924 se estableció como método estándar de enseñanza en Harvard.

Ante una determinada situación, ¿qué debería hacer un profesional? Esta es la pregunta a la que nos enfrentamos en el método del caso, un método de aprendizaje orientado a la acción. A lo largo del programa, los estudiantes se enfrentarán a múltiples casos reales. Deberán integrar todos sus conocimientos, investigar, argumentar y defender sus ideas y decisiones.

Relearning Methodology

TECH aúna de forma eficaz la metodología del Estudio de Caso con un sistema de aprendizaje 100% online basado en la reiteración, que combina elementos didácticos diferentes en cada lección.

Potenciamos el Estudio de Caso con el mejor método de enseñanza 100% online: el Relearning.

Nuestro sistema online te permitirá organizar tu tiempo y tu ritmo de aprendizaje, adaptándolo a tus horarios. Podrás acceder a los contenidos desde cualquier dispositivo fijo o móvil con conexión a internet.

En TECH aprenderás con una metodología vanguardista concebida para capacitar a los directivos del futuro. Este método, a la vanguardia pedagógica mundial, se denomina Relearning.

Nuestra escuela de negocios es la única en habla hispana licenciada para emplear este exitoso método. En 2019, conseguimos mejorar los niveles de satisfacción global de nuestros alumnos (calidad docente, calidad de los materiales, estructura del curso, objetivos…) con respecto a los indicadores de la mejor universidad online en español.



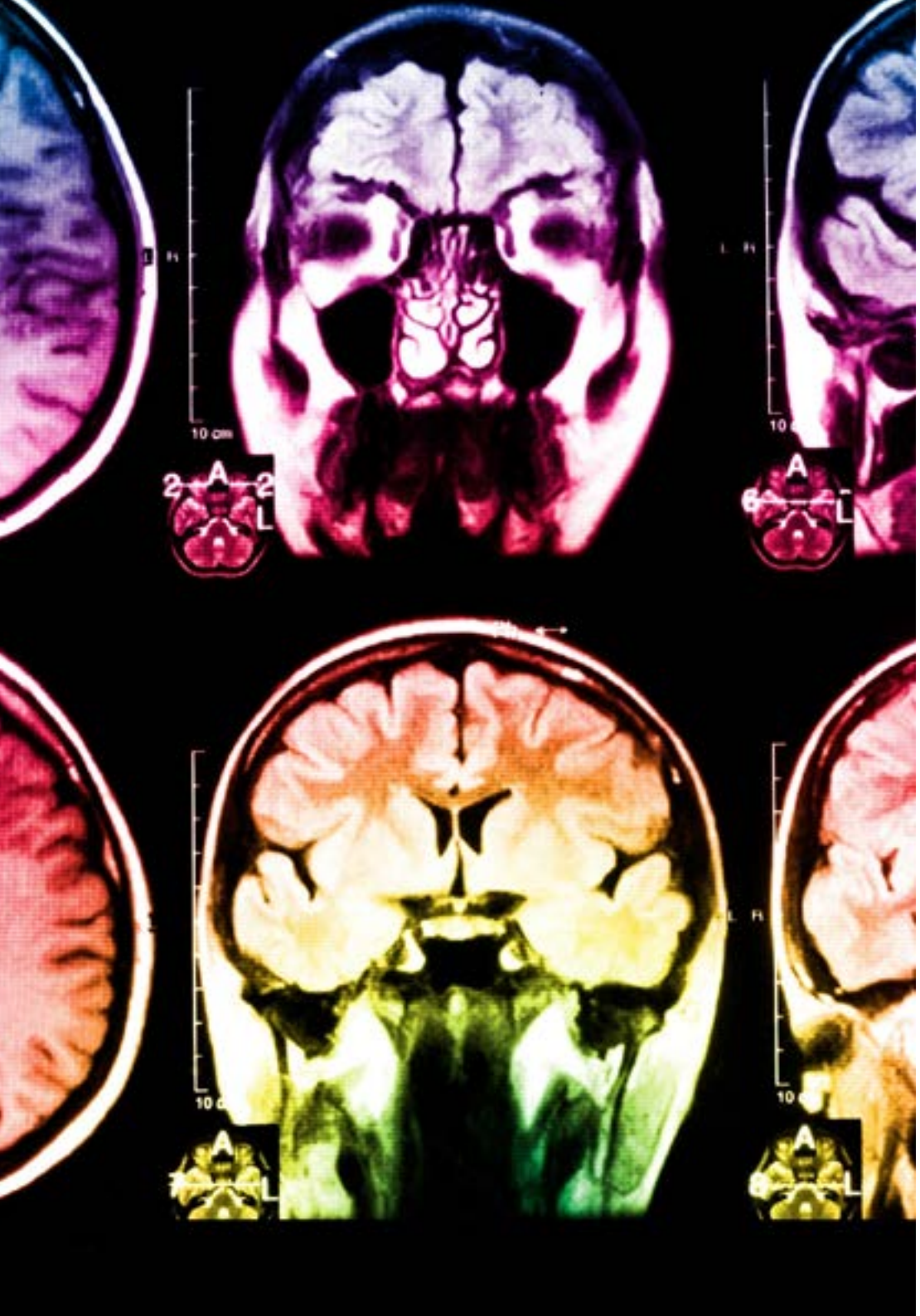

En nuestro programa, el aprendizaje no es un proceso lineal, sino que sucede en espiral (aprender, desaprender, olvidar y reaprender). Por eso, combinamos cada uno de estos elementos de forma concéntrica. Con esta metodología se han capacitado más de 650.000 graduados universitarios con un éxito sin precedentes en ámbitos tan distintos como la bioquímica, la genética, la cirugía, el derecho internacional, las habilidades directivas, las ciencias del deporte, la filosofía, el derecho, la ingeniería, el periodismo, la historia o los mercados e instrumentos financieros. Todo ello en un entorno de alta exigencia, con un alumnado universitario de un perfil socioeconómico alto y una media de edad de 43,5 años.

El Relearning te permitirá aprender con menos esfuerzo y más rendimiento, implicándote más en tu especialización, desarrollando el espíritu crítico, la defensa de argumentos y el contraste de opiniones: una ecuación directa al éxito.

A partir de la última evidencia científica en el ámbito de la neurociencia, no solo sabemos organizar la información, las ideas, las imágenes y los recuerdos, sino que sabemos que el lugar y el contexto donde hemos aprendido algo es fundamental para que seamos capaces de recordarlo y almacenarlo en el hipocampo, para retenerlo en nuestra memoria a largo plazo.

De esta manera, y en lo que se denomina Neurocognitive context-dependent e-learning, los diferentes elementos de nuestro programa están conectados con el contexto donde el participante desarrolla su práctica profesional.

Este programa ofrece los mejores materiales educativos, preparados a conciencia para los profesionales:

Material de estudio

Todos los contenidos didácticos son creados por los especialistas que van a impartir el curso, específicamente para él, de manera que el desarrollo didáctico sea realmente específico y concreto.

Estos contenidos son aplicados después al formato audiovisual, para crear el método de trabajo online de TECH. Todo ello, con las técnicas más novedosas que ofrecen piezas de gran calidad en todos y cada uno los materiales que se ponen a disposición del alumno.

Clases magistrales

Existe evidencia científica sobre la utilidad de la observación de terceros expertos.

El denominado Learning from an Expert afianza el conocimiento y el recuerdo, y genera seguridad en las futuras decisiones difíciles.

Prácticas de habilidades directivas

Realizarán actividades de desarrollo de competencias directivas específicas en cada área temática. Prácticas y dinámicas para adquirir y desarrollar las destrezas y habilidades que un alto directivo precisa desarrollar en el marco de la globalización que vivimos.

Lecturas complementarias

Artículos recientes, documentos de consenso y guías internacionales, entre otros. En la biblioteca virtual de TECH el estudiante tendrá acceso a todo lo que necesita para completar su capacitación.

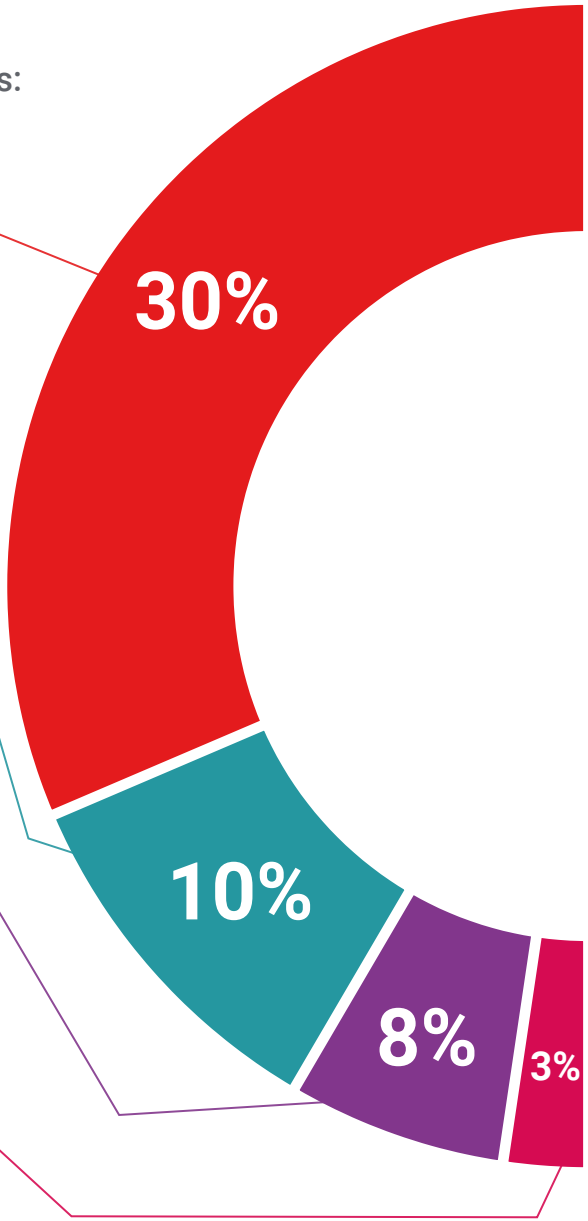

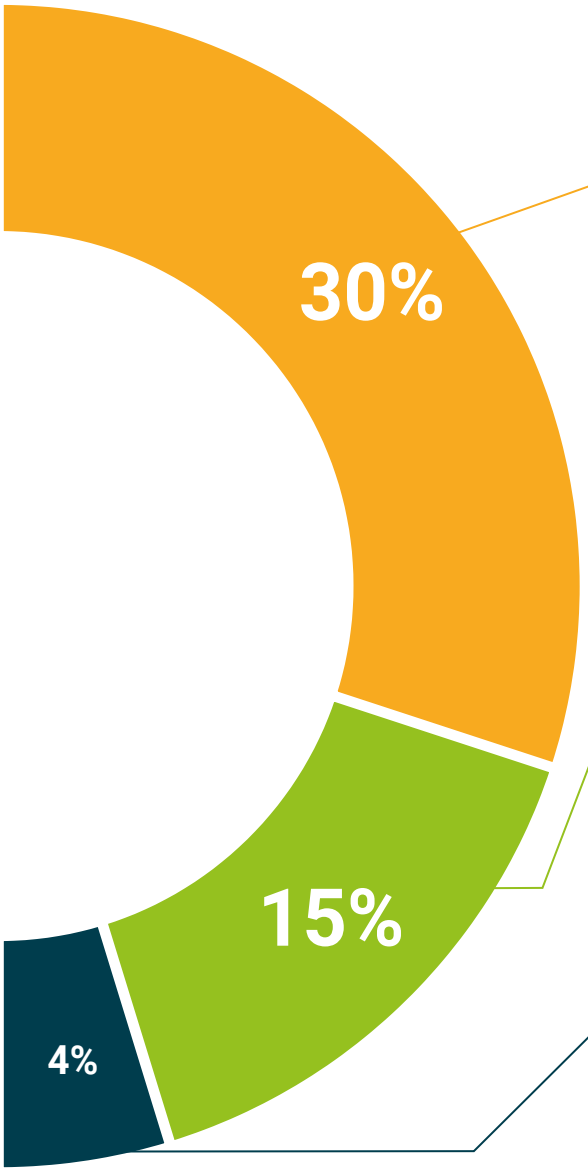

Case studies

Completarán una selección de los mejores casos de estudio elegidos expresamente para esta titulación. Casos presentados, analizados y tutorizados por los mejores especialistas en alta dirección del panorama internacional.

Resúmenes interactivos

El equipo de TECH presenta los contenidos de manera atractiva y dinámica en píldoras multimedia que incluyen audios, vídeos, imágenes, esquemas y mapas conceptuales con el fin de afianzar el conocimiento.

Este exclusivo sistema educativo para la presentación de contenidos multimedia fue premiado por Microsoft como "Caso de éxito en Europa".

Testing & Retesting

Se evalúan y reevalúan periódicamente los conocimientos del alumno a lo largo del programa, mediante actividades y ejercicios evaluativos y autoevaluativos para que, de esta manera, el estudiante compruebe cómo va consiguiendo sus metas.

07

Perfil de nuestros alumnos

Este Diplomado está dirigido a graduados, diplomados y licenciados universitarios que hayan realizado previamente cualquiera de las siguientes titulaciones en comunicación, diseño, publicidad, sociología relaciones públicas o creativos de cualquier otra rama afín al área de la gestión cultural enfocada a publicidad.

La diversidad de participantes con diferentes perfiles académicos y procedentes de múltiples nacionalidades conforma el enfoque multidisciplinar de este programa.

También podrán realizar el programa los profesionales que, siendo titulados universitarios en cualquier área, cuenten con una experiencia laboral de dos años en un área relacionada.





Descubre el potencial de la imagen de una marca y proyecta sus valores con éxito a través de las herramientas de diseño gráfico”

Edad media

Entre **35** y **45** años

Años de experiencia



Formación

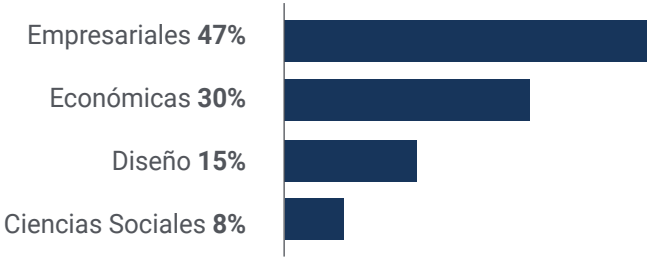

Perfil académico



Distribución geográfica

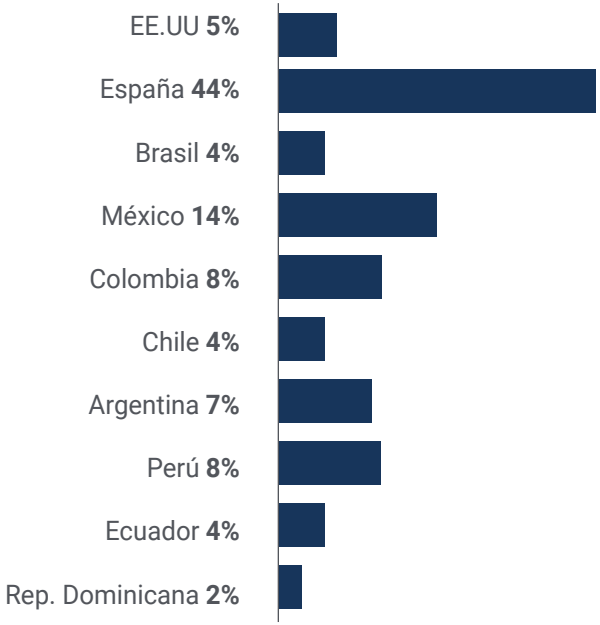



Raúl Días

Especialista en Branding y Diseño de Marca

"Desarrollar la personalidad de una marca se ha convertido en mi trabajo soñado, el cual he podido materializar luego de cursar este programa. Una excelente opción si estas buscando cambiar de rama o especializarte en esta área tan creativa y dinámica"

08

Impacto para tu carrera

La Universidad de TECH es consciente de que cursar un programa de estas características supone una gran inversión económica, profesional y personal por parte del alumno. El objetivo final de llevar a cabo este gran esfuerzo debe ser el de conseguir crecer profesionalmente, de manera que la inserción laboral, el ascenso del profesional o el cambio que busca en el plano laboral hacia este sector sea próspero. Un objetivo en el que TECH se vuelca y logra a través del diseño de programas competitivos, una metodología innovadora y los mejores expertos del sector.





El objetivo de TECH es verte prosperar y por eso te da las herramientas para que lo logres, elaborando un programa de calidad como este"

En tan solo 6 semanas lograrás titularte en Identidad Corporativa gracias al aprendizaje intensivo que caracteriza al método TECH.

¿Preparado para dar el salto?
Una excelente mejora profesional está esperando

El Diplomado en Identidad Corporativa de TECH es un programa intensivo que prepara al alumno para afrontar retos y decisiones estratégicas para triunfar en el ámbito publicitario contemplando las manifestaciones culturales, capacitándole como generador de ideas que conciencien o se pongan en el lugar del consumidor potencial de forma eficiente. Por ello, su objetivo principal es favorecer el crecimiento personal y profesional del estudiante para que consiga el éxito en esta esfera laboral.

Te adentrarás en la semiótica que por ejemplo te guiará a desenmascarar la ideología en el lenguaje publicitario con rigor.

Momento del cambio

Durante el programa el	Durante el primer año el	Dos años después el
13%	**62%**	**25%**

Tipo de cambio

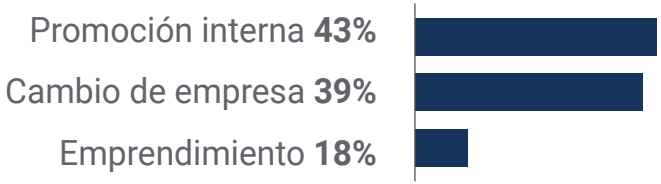

Mejora salarial

La realización de este programa supone para nuestros alumnos un incremento salarial de más del **25%**

Salario previo	Incremento salarial del	Salario posterior
59.800 €	**25,42%**	**75.001 €**

09

Beneficios para tu empresa

El Diplomado en Identidad Corporativa contribuye a elevar el talento de la organización a su máximo potencial mediante la capacitación de líderes de alto nivel.

Participar en este programa supone una oportunidad única para acceder a una red de contactos potente en la que encontrar futuros socios profesionales, clientes o proveedores.





Sorprende al departamento creativo insistiendo en la importancia de la semiótica en las campañas publicitarias y destacarás en las sesiones de brainstorming"

Desarrollar y retener el talento en las empresas es la mejor inversión a largo plazo.

01

Crecimiento del talento y del capital intelectual

El profesional aportará a la empresa nuevos conceptos, estrategias y perspectivas que pueden provocar cambios relevantes en la organización.

02

Retención de directivos de alto potencial evitando la fuga de talentos

Este programa refuerza el vínculo de la empresa con el profesional y abre nuevas vías de crecimiento profesional dentro de la misma.

03

Construcción de agentes de cambio

Será capaz de tomar decisiones en momentos de incertidumbre y crisis, ayudando a la organización a superar los obstáculos.

04

Incremento de las posibilidades de expansión internacional

Gracias a este programa, la empresa entrará en contacto con los principales mercados de la economía mundial.



05

Desarrollo de proyectos propios

El profesional puede trabajar en un proyecto real o desarrollar nuevos proyectos en el ámbito de I+D o Desarrollo de Negocio de su compañía.

06

Aumento de la competitividad

Este Diplomado dotará a sus profesionales de competencias para asumir los nuevos desafíos e impulsar así la organización.

10

Titulación

El Diplomado en Identidad Corporativa garantiza, además de la capacitación más rigurosa y actualizada, el acceso a un título de Diplomado expedido por TECH Universidad Tecnológica.





Supera con éxito esta capacitación y recibe tu titulación universitaria sin desplazamientos ni farragosos trámites”

Este **Diplomado en Identidad Corporativa** contiene el programa más completo y actualizado del mercado.

Tras la superación de la evaluación, el alumno, recibirá por correo postal* con acuse de recibo su correspondiente título de **Diplomado** emitido por **TECH Universidad Tecnológica.**

El título expedido por **TECH Universidad Tecnológica** expresará la calificación que haya obtenido en el Diplomado y reunirá los requisitos comúnmente exigidos por las bolsas de trabajo, oposiciones y comités evaluadores de carreras profesionales.

Título: **Diplomado en Identidad Corporativa**

N.º Horas Oficiales: **150 h.**


tech universidad tecnológica

Otorga la presente

CONSTANCIA

a

C. _____, con documento de identificación nº_____

Por haber superado con éxito y acreditado el programa de

DIPLOMADO

en

Identidad Corporativa

Se trata de un título propio de esta Universidad con una duración de 150 horas, con fecha de inicio dd/mm/aaaa y fecha de finalización dd/mm/aaaa.

TECH es una Institución Particular de Educación Superior reconocida por la Secretaría de Educación Pública a partir del 28 de junio de 2018.

A 17 de junio de 2020

Mtra. Tere Guevara Navarro
Rectora

Este título propio se deberá acompañar siempre del título universitario habilitante expedido por la autoridad competente para ejercer profesionalmente en cada país. código único TECH: AFWOR23S techtitute.com/titulos

*Apostilla de La Haya. En caso de que el alumno solicite que su título en papel recabe la Apostilla de La Haya, TECH EDUCATION realizará las gestiones oportunas para su obtención, con un coste adicional.

tech universidad tecnológica

Diplomado
Identidad Corporativa

Idioma: **Español**
Modalidad: **Online**
Duración: **6 semanas**
Titulación: **TECH Universidad Tecnológica**
Horas lectivas: **150 h.**

Diplomado

Identidad Corporativa



tech universidad tecnológica