Diplomado

Gestión, Manipulación de Datos e Información para Data Science



tech universidad tecnológica



tech universidad tecnológica

Diplomado

Gestión, Manipulación de Datos e Información para Data Science

Idioma: **Español**

Modalidad: **Online**

Duración: **6 semanas**

Titulación: **TECH Universidad Tecnológica**

Horas lectivas: **150 h.**

Dirigido a: **Graduados, Diplomados y Licenciados Universitarios que hayan realizado una titulación en ingeniería informática.**

Acceso web: **www.techtitute.com/escuela-de-negocios/curso-universitario/gestion-manipulacion-datos-informacion-data-science**

Índice

01 Bienvenida — pág. 4

02 ¿Por qué estudiar en TECH? — pág. 6

03 ¿Por qué nuestro programa? — pág. 10

04 Objetivos — pág. 14

05 Estructura y contenido — pág. 18

06 Metodología — pág. 24

07 Perfil de nuestros alumnos — pág. 32

08 Dirección del curso — pág. 36

09 Impacto para tu carrera — pág. 40

10 Beneficios para tu empresa — pág. 46

11 Titulación — pág. 48

01

Bienvenida

La creciente demanda en ingenieros informáticos que conozcan sobre *Big Data* y la Ciencia del Dato, ha generado que los profesionales se preparen aún mejor para afrontar nuevos retos. Por este motivo, se requiere y aprecia el tener habilidades para realizar una correcta extracción y producción de información relevante. Con este programa, los ingenieros podrán aumentar sus posibilidades de aspirar a liderar un equipo de trabajo, afianzando sus conocimientos sobre la gestión de datos, examinando las herramientas disponibles para este propósito y eligiendo aquella que se adapte a las necesidades de la empresa. Así se logra un programa completo, que combina la teoría científica con las necesidades del negocio.



Diplomado en Gestión, Manipulación de Datos e Información para Data Science. TECH Universidad Tecnológica



Desarrolla tus conocimientos científicos en Data Science y habilidades de liderazgo con este Diplomado”

02

¿Por qué estudiar en TECH?

TECH es la mayor escuela de negocio 100% online del mundo. Se trata de una Escuela de Negocios de élite, con un modelo de máxima exigencia académica. Un centro de alto rendimiento internacional y de entrenamiento intensivo en habilidades directivas.





TECH es una universidad de vanguardia tecnológica, que pone todos sus recursos al alcance del alumno para ayudarlo a alcanzar el éxito empresarial"

En TECH Universidad Tecnológica

Innovación

La universidad ofrece un modelo de aprendizaje en línea que combina la última tecnología educativa con el máximo rigor pedagógico. Un método único con el mayor reconocimiento internacional que aportará las claves para que el alumno pueda desarrollarse en un mundo en constante cambio, donde la innovación debe ser la apuesta esencial de todo empresario.

"Caso de Éxito Microsoft Europa" por incorporar en los programas un novedoso sistema de multivídeo interactivo.

Máxima exigencia

El criterio de admisión de TECH no es económico. No se necesita realizar una gran inversión para estudiar en esta universidad. Eso sí, para titularse en TECH, se podrán a prueba los límites de inteligencia y capacidad del alumno. El listón académico de esta institución es muy alto...

95% | **de los alumnos de TECH finaliza sus estudios con éxito**

Networking

En TECH participan profesionales de todos los países del mundo, de tal manera que el alumno podrá crear una gran red de contactos útil para su futuro.

+100.000 **directivos capacitados cada año**

+200 **nacionalidades distintas**

Empowerment

El alumno crecerá de la mano de las mejores empresas y de profesionales de gran prestigio e influencia. TECH ha desarrollado alianzas estratégicas y una valiosa red de contactos con los principales actores económicos de los 7 continentes.

+500 | **acuerdos de colaboración con las mejores empresas**

Talento

Este programa es una propuesta única para sacar a la luz el talento del estudiante en el ámbito empresarial. Una oportunidad con la que podrá dar a conocer sus inquietudes y su visión de negocio.

TECH ayuda al alumno a enseñar al mundo su talento al finalizar este programa.

Contexto Multicultural

Estudiando en TECH el alumno podrá disfrutar de una experiencia única. Estudiará en un contexto multicultural. En un programa con visión global, gracias al cual podrá conocer la forma de trabajar en diferentes lugares del mundo, recopilando la información más novedosa y que mejor se adapta a su idea de negocio.

Los alumnos de TECH provienen de más de 200 nacionalidades.

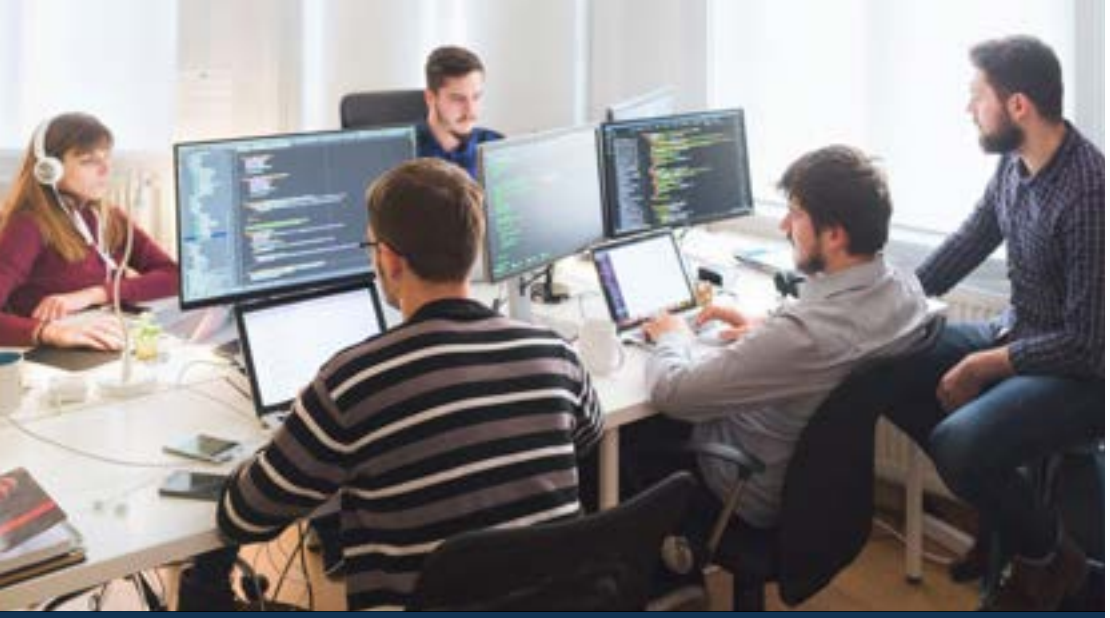

Aprende con los mejores

El equipo docente de TECH explica en las aulas lo que le ha llevado al éxito en sus empresas, trabajando desde un contexto real, vivo y dinámico. Docentes que se implican al máximo para ofrecer una especialización de calidad que permita al alumno avanzar en su carrera y lograr destacar en el ámbito empresarial.

Profesores de 20 nacionalidades diferentes.

En TECH tendrás acceso a los análisis de casos más rigurosos y actualizados del panorama académico"

TECH busca la excelencia y, para ello, cuenta con una serie de características que hacen de esta una universidad única:

Análisis

En TECH se explora el lado crítico del alumno, su capacidad de cuestionarse las cosas, sus competencias en resolución de problemas y sus habilidades interpersonales.

Excelencia académica

En TECH se pone al alcance del alumno la mejor metodología de aprendizaje online. La universidad combina el método *Relearning* (metodología de aprendizaje de posgrado con mejor valoración internacional) con el Estudio de Caso. Tradición y vanguardia en un difícil equilibrio, y en el contexto del más exigente itinerario académico.

Economía de escala

TECH es la universidad online más grande del mundo. Tiene un portfolio de más de 10.000 posgrados universitarios. Y en la nueva economía, **volumen + tecnología = precio disruptivo**. De esta manera, se asegura de que estudiar no resulte tan costoso como en otra universidad.

03

¿Por qué nuestro programa?

Realizar el programa de TECH supone multiplicar las posibilidades de alcanzar el éxito profesional en el ámbito de la alta dirección empresarial.

Es todo un reto que implica esfuerzo y dedicación, pero que abre las puertas a un futuro prometedor. El alumno aprenderá de la mano del mejor equipo docente y con la metodología educativa más flexible y novedosa.





Contamos con el más prestigioso cuadro docente y el temario más completo del mercado, lo que nos permite ofrecerte una capacitación de alto nivel académico"

Este programa aportará multitud de ventajas laborales y personales, entre ellas las siguientes:

01

Dar un impulso definitivo a la carrera del alumno

Estudiando en TECH el alumno podrá tomar las riendas de su futuro y desarrollar todo su potencial. Con la realización de este programa adquirirá las competencias necesarias para lograr un cambio positivo en su carrera en poco tiempo.

El 70% de los participantes de esta especialización logra un cambio positivo en su carrera en menos de 2 años.

02

Desarrollar una visión estratégica y global de la empresa

TECH ofrece una profunda visión de dirección general para entender cómo afecta cada decisión a las distintas áreas funcionales de la empresa.

Nuestra visión global de la empresa mejorará tu visión estratégica.

03

Consolidar al alumno en la alta gestión empresarial

Estudiar en TECH supone abrir las puertas de hacia panorama profesional de gran envergadura para que el alumno se posicione como directivo de alto nivel, con una amplia visión del entorno internacional.

Trabajarás más de 100 casos reales de alta dirección.

04

Asumir nuevas responsabilidades

Durante el programa se muestran las últimas tendencias, avances y estrategias, para que el alumno pueda llevar a cabo su labor profesional en un entorno cambiante.

El 45% de los alumnos consigue ascender en su puesto de trabajo por promoción interna.

05

Acceso a una potente red de contactos

TECH interrelaciona a sus alumnos para maximizar las oportunidades. Estudiantes con las mismas inquietudes y ganas de crecer. Así, se podrán compartir socios, clientes o proveedores.

Encontrarás una red de contactos imprescindible para tu desarrollo profesional.

06

Desarrollar proyectos de empresa de una forma rigurosa

El alumno obtendrá una profunda visión estratégica que le ayudará a desarrollar su propio proyecto, teniendo en cuenta las diferentes áreas de la empresa.

El 20% de nuestros alumnos desarrolla su propia idea de negocio.

07

Mejorar *soft skills* y habilidades directivas

TECH ayuda al estudiante a aplicar y desarrollar los conocimientos adquiridos y mejorar en sus habilidades interpersonales para ser un líder que marque la diferencia.

Mejora tus habilidades de comunicación y liderazgo y da un impulso a tu profesión.

08

Formar parte de una comunidad exclusiva

El alumno formará parte de una comunidad de directivos de élite, grandes empresas, instituciones de renombre y profesores cualificados procedentes de las universidades más prestigiosas del mundo: la comunidad TECH Universidad Tecnológica.

Te damos la oportunidad de especializarte con un equipo de profesores de reputación internacional.

04

Objetivos

Para los ingenieros informáticos, este programa significará una oportunidad de crecimiento laboral hacían un puesto que requiera tener habilidades directivas y un pensamiento crítico. Por esta razón, el Diplomado reúne una serie de objetivos que guiaran la enseñanza de cada módulo.





Desarrollar conocimiento especializado relacionado con la gestión y manipulación de datos para procesos de Ciencia de Datos"

TECH hace suyos los objetivos de sus alumnos. Trabajan conjuntamente para conseguirlos.

El **Diplomado en Gestión, Manipulación de Datos e Información para Data Science** capacitará al alumno para:

01 Realizar un análisis de datos

02 Unificar datos diversos: lograr la consistencia de la información

03 Producir información relevante, eficaz para la toma de decisiones

04 Determinar las mejores prácticas para la gestión del dato según su tipología y usos



05 Establecer políticas de acceso y reutilización de los datos

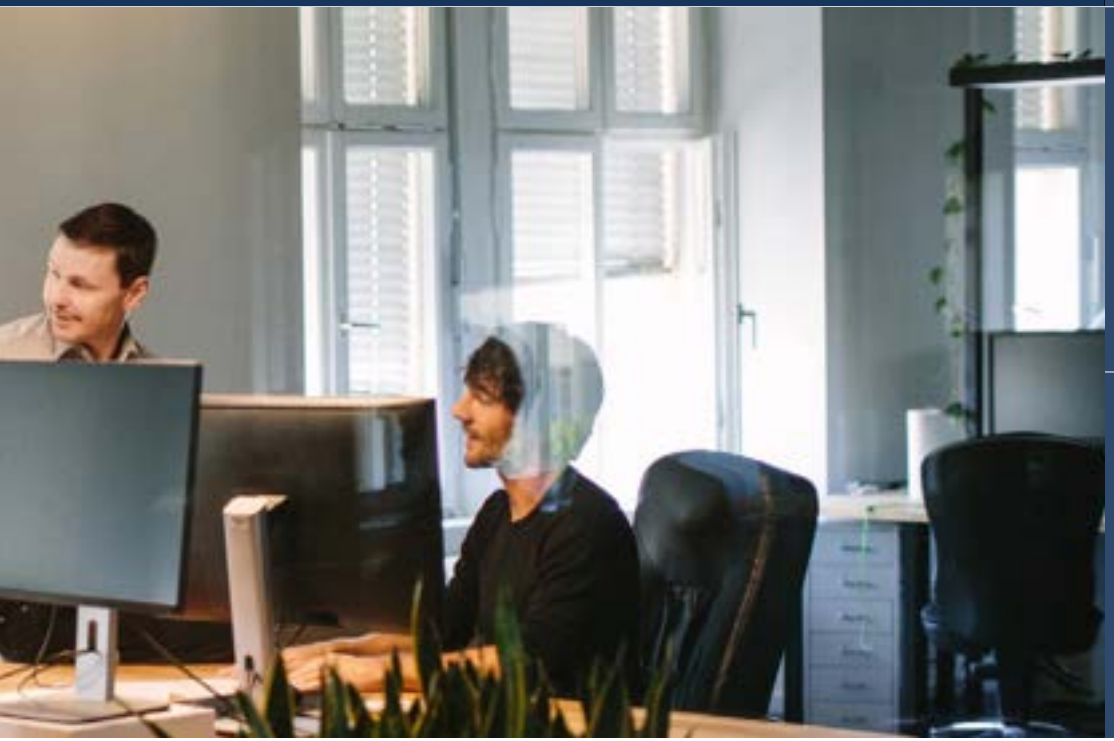

06 Garantizar la seguridad y disponibilidad: disponibilidad, integridad y confidencialidad de la información

07 Examinar las herramientas para la gestión del dato mediante lenguajes de programación

08 Establecer las condiciones que se deben cumplir y replicar para optimizar la utilización y calidad del dato

05

Estructura y contenido

Este programa cuenta con la información más actualizada en Gestión, Manipulación de Datos e Información para Data Science, ayudando a los futuros egresados a comprender en profundidad los parámetros estadísticos y de probabilidad que le dan valor a la información proporcionada por una empresa. Cabe mencionar, que todo el contenido se desarrollara en una modalidad netamente online.





Gestiona y da valor a los datos obtenidos de una empresa y mejora la calidad de cada departamento"

Plan de estudios

El Diplomado en Gestión, Manipulación de Datos e Información para Data Science de TECH Universidad Tecnológica, se convertirá en una experiencia completa que ayudará a los estudiantes a conocer las distintas técnicas, tecnologías y herramientas que son capaces de analizar, sintetizar y extraer el conocimiento oculto en los datos.

Este programa ha sido pensado para favorecer las competencias directivas que todo ingeniero informático debe poseer si desea avanzar en su carrera profesional.

Por este motivo, en cada clase tendrá la oportunidad de adquirir un conocimiento especializado para la gestión de dato, teniendo en cuenta la tipología y el ciclo de vida del mismo.

Mediante casos prácticos, los estudiantes comprenderán mucho mejor los conocimientos impartidos. A su vez se les alentará a alcanzar la excelencia en el ámbito de la dirección y gestión de un departamento de tecnología en una empresa. Así, entenderá las necesidades del negocio y será capaz de proponer nuevas e innovadoras estrategias.

Este Diplomado se desarrolla a lo largo de 6 semanas con 1 módulo de estudio:

Módulo 1 Gestión, manipulación de datos e información para Ciencia de Datos



¿Dónde, cuándo y cómo se imparte?

TECH ofrece la posibilidad de desarrollar este Diplomado en Gestión, Manipulación de Datos e Información para Data Science de manera totalmente online. Durante las 6 semanas que dura la especialización, el alumno podrá acceder a todos los contenidos de este programa en cualquier momento, lo que le permitirá autogestionar su tiempo de estudio.

Una experiencia educativa única, clave y decisiva para impulsar tu desarrollo profesional y dar el salto definitivo.

Módulo 1. Gestión, manipulación de datos e información para Ciencia de Datos

1.1. Estadística. Variables, índices y ratios
1.1.1. La estadística
1.1.2. Dimensiones estadísticas
1.1.3. Variables, índices y ratios

1.2. Tipología del dato
1.2.1. Cualitativos
1.2.2. Cuantitativos
1.2.3. Caracterización y categorías

1.3. Conocimiento de los datos a partir de medidas
1.3.1. Medidas de centralización
1.3.2. Medidas de dispersión
1.3.3. Correlación

1.4. Conocimiento de los datos a partir de gráficos
1.4.1. Visualización según el tipo de dato
1.4.2. Interpretación de información gráfica
1.4.3. Customización de gráficos con R

1.5. Probabilidad
1.5.1. Probabilidad
1.5.2. Función de probabilidad
1.5.3. Distribuciones

1.6. Recolección de datos
1.6.1. Metodología de recolección
1.6.2. Herramientas de recolección
1.6.3. Canales de recolección

1.7. Limpieza del dato
1.7.1. Fases de la limpieza de datos
1.7.2. Calidad del dato
1.7.3. Manipulación de datos (con R)

1.8. Análisis de datos, interpretación y valoración de resultados
1.8.1. Medidas estadísticas
1.8.2. Índices de relación
1.8.3. Minería de datos

1.9. Almacén del dato (*Data Warehouse*)
1.9.1. Elementos
1.9.2. Diseño

1.10. Disponibilidad del dato
1.10.1. Acceso
1.10.2. Utilidad
1.10.3. Seguridad



Si quieres mejorar en tu trayectoria laboral, debes conocer el comportamiento de los datos por medio de los análisis estadísticos”

06

Metodología

Este programa de capacitación ofrece una forma diferente de aprender. Nuestra metodología se desarrolla a través de un modo de aprendizaje de forma cíclica: ***el Relearning***.

Este sistema de enseñanza es utilizado, por ejemplo, en las facultades de medicina más prestigiosas del mundo y se ha considerado uno de los más eficaces por publicaciones de gran relevancia como el ***New England Journal of Medicine.***





Descubre el Relearning, un sistema que abandona el aprendizaje lineal convencional para llevarte a través de sistemas cíclicos de enseñanza: una forma de aprender que ha demostrado su enorme eficacia, especialmente en las materias que requieren memorización"

TECH Business School emplea el Estudio de Caso para contextualizar todo el contenido

Nuestro programa ofrece un método revolucionario de desarrollo de habilidades y conocimientos. Nuestro objetivo es afianzar competencias en un contexto cambiante, competitivo y de alta exigencia.

Con TECH podrás experimentar una forma de aprender que está moviendo los cimientos de las universidades tradicionales de todo el mundo"



Este programa te prepara para afrontar retos empresariales en entornos inciertos y lograr el éxito de tu negocio.



Nuestro programa te prepara para afrontar nuevos retos en entornos inciertos y lograr el éxito en tu carrera.

Un método de aprendizaje innovador y diferente

El presente programa de TECH es una enseñanza intensiva, creada desde 0 para proponerle al directivo retos y decisiones empresariales de máximo nivel, ya sea en el ámbito nacional o internacional. Gracias a esta metodología se impulsa el crecimiento personal y profesional, dando un paso decisivo para conseguir el éxito. El método del caso, técnica que sienta las bases de este contenido, garantiza que se sigue la realidad económica, social y empresarial más vigente.

> *Aprenderás, mediante actividades colaborativas y casos reales, la resolución de situaciones complejas en entornos empresariales reales"*

El método del caso ha sido el sistema de aprendizaje más utilizado por las mejores escuelas de negocios del mundo desde que éstas existen. Desarrollado en 1912 para que los estudiantes de Derecho no solo aprendiesen las leyes a base de contenidos teóricos, el método del caso consistió en presentarles situaciones complejas reales para que tomasen decisiones y emitiesen juicios de valor fundamentados sobre cómo resolverlas. En 1924 se estableció como método estándar de enseñanza en Harvard.

Ante una determinada situación, ¿qué debería hacer un profesional? Esta es la pregunta a la que nos enfrentamos en el método del caso, un método de aprendizaje orientado a la acción. A lo largo del programa, los estudiantes se enfrentarán a múltiples casos reales. Deberán integrar todos sus conocimientos, investigar, argumentar y defender sus ideas y decisiones.

Relearning Methodology

TECH aúna de forma eficaz la metodología del Estudio de Caso con un sistema de aprendizaje 100% online basado en la reiteración, que combina elementos didácticos diferentes en cada lección.

Potenciamos el Estudio de Caso con el mejor método de enseñanza 100% online: el Relearning.

Nuestro sistema online te permitirá organizar tu tiempo y tu ritmo de aprendizaje, adaptándolo a tus horarios. Podrás acceder a los contenidos desde cualquier dispositivo fijo o móvil con conexión a internet.

En TECH aprenderás con una metodología vanguardista concebida para capacitar a los directivos del futuro. Este método, a la vanguardia pedagógica mundial, se denomina Relearning.

Nuestra escuela de negocios es la única en habla hispana licenciada para emplear este exitoso método. En 2019, conseguimos mejorar los niveles de satisfacción global de nuestros alumnos (calidad docente, calidad de los materiales, estructura del curso, objetivos…) con respecto a los indicadores de la mejor universidad online en español.



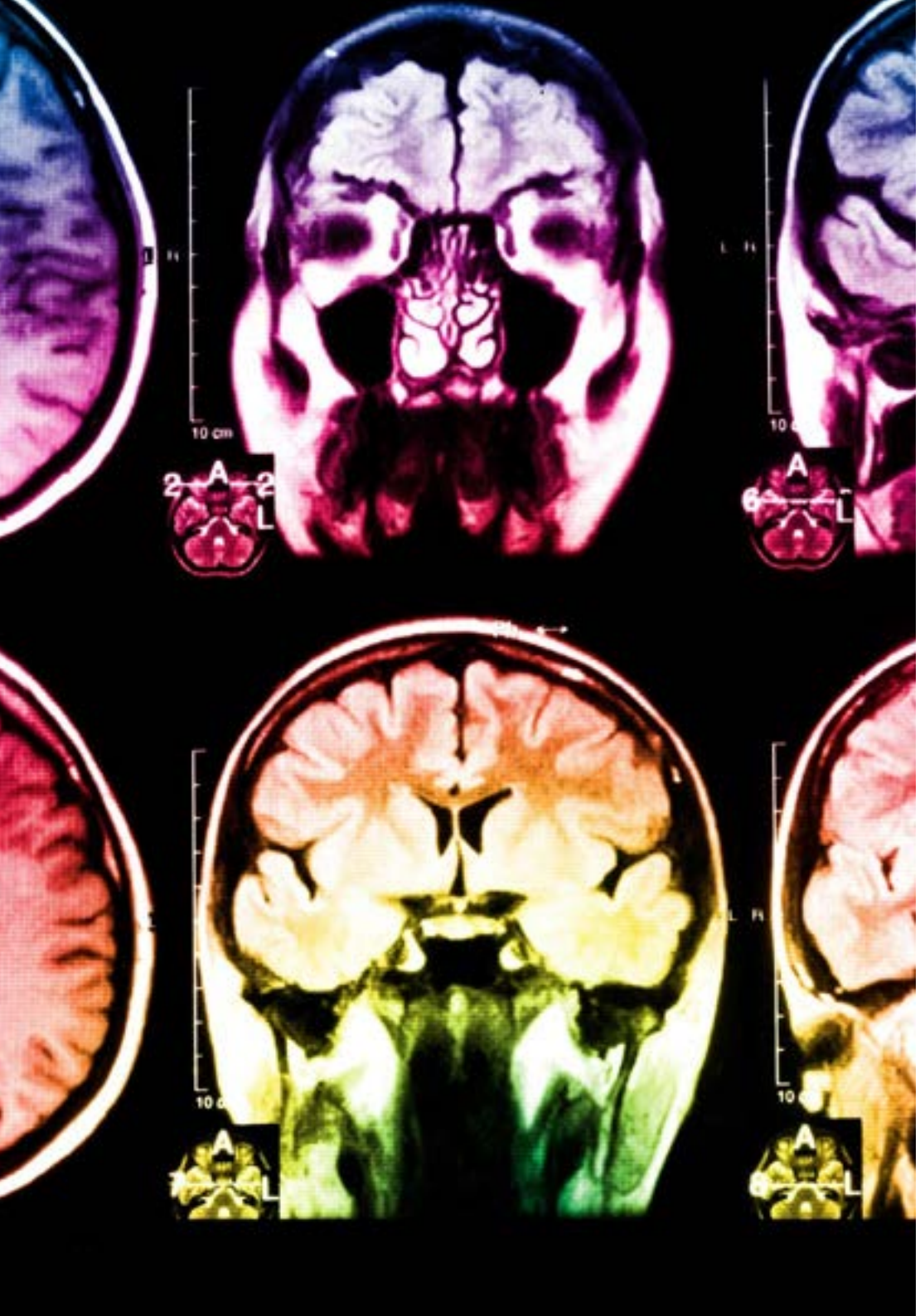

En nuestro programa, el aprendizaje no es un proceso lineal, sino que sucede en espiral (aprender, desaprender, olvidar y reaprender). Por eso, combinamos cada uno de estos elementos de forma concéntrica. Con esta metodología se han capacitado más de 650.000 graduados universitarios con un éxito sin precedentes en ámbitos tan distintos como la bioquímica, la genética, la cirugía, el derecho internacional, las habilidades directivas, las ciencias del deporte, la filosofía, el derecho, la ingeniería, el periodismo, la historia o los mercados e instrumentos financieros. Todo ello en un entorno de alta exigencia, con un alumnado universitario de un perfil socioeconómico alto y una media de edad de 43,5 años.

El Relearning te permitirá aprender con menos esfuerzo y más rendimiento, implicándote más en tu especialización, desarrollando el espíritu crítico, la defensa de argumentos y el contraste de opiniones: una ecuación directa al éxito.

A partir de la última evidencia científica en el ámbito de la neurociencia, no solo sabemos organizar la información, las ideas, las imágenes y los recuerdos, sino que sabemos que el lugar y el contexto donde hemos aprendido algo es fundamental para que seamos capaces de recordarlo y almacenarlo en el hipocampo, para retenerlo en nuestra memoria a largo plazo.

De esta manera, y en lo que se denomina Neurocognitive context-dependent e-learning, los diferentes elementos de nuestro programa están conectados con el contexto donde el participante desarrolla su práctica profesional.

Este programa ofrece los mejores materiales educativos, preparados a conciencia para los profesionales:

Material de estudio

Todos los contenidos didácticos son creados por los especialistas que van a impartir el curso, específicamente para él, de manera que el desarrollo didáctico sea realmente específico y concreto.

Estos contenidos son aplicados después al formato audiovisual, para crear el método de trabajo online de TECH. Todo ello, con las técnicas más novedosas que ofrecen piezas de gran calidad en todos y cada uno los materiales que se ponen a disposición del alumno.

Clases magistrales

Existe evidencia científica sobre la utilidad de la observación de terceros expertos.

El denominado Learning from an Expert afianza el conocimiento y el recuerdo, y genera seguridad en las futuras decisiones difíciles.

Prácticas de habilidades directivas

Realizarán actividades de desarrollo de competencias directivas específicas en cada área temática. Prácticas y dinámicas para adquirir y desarrollar las destrezas y habilidades que un alto directivo precisa desarrollar en el marco de la globalización que vivimos.

Lecturas complementarias

Artículos recientes, documentos de consenso y guías internacionales, entre otros. En la biblioteca virtual de TECH el estudiante tendrá acceso a todo lo que necesita para completar su capacitación.

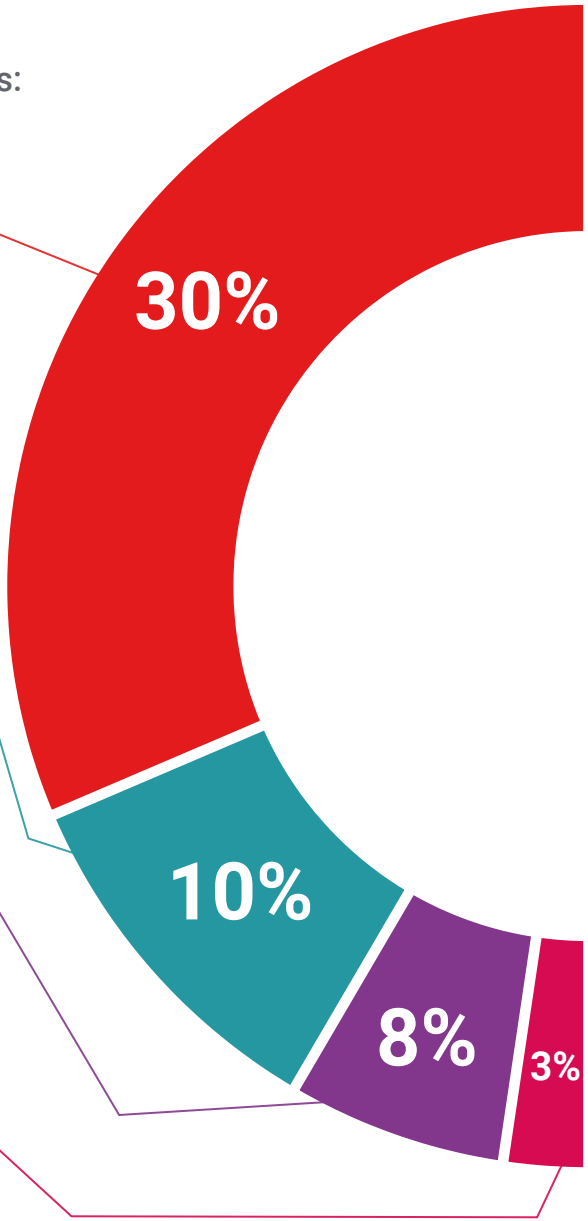

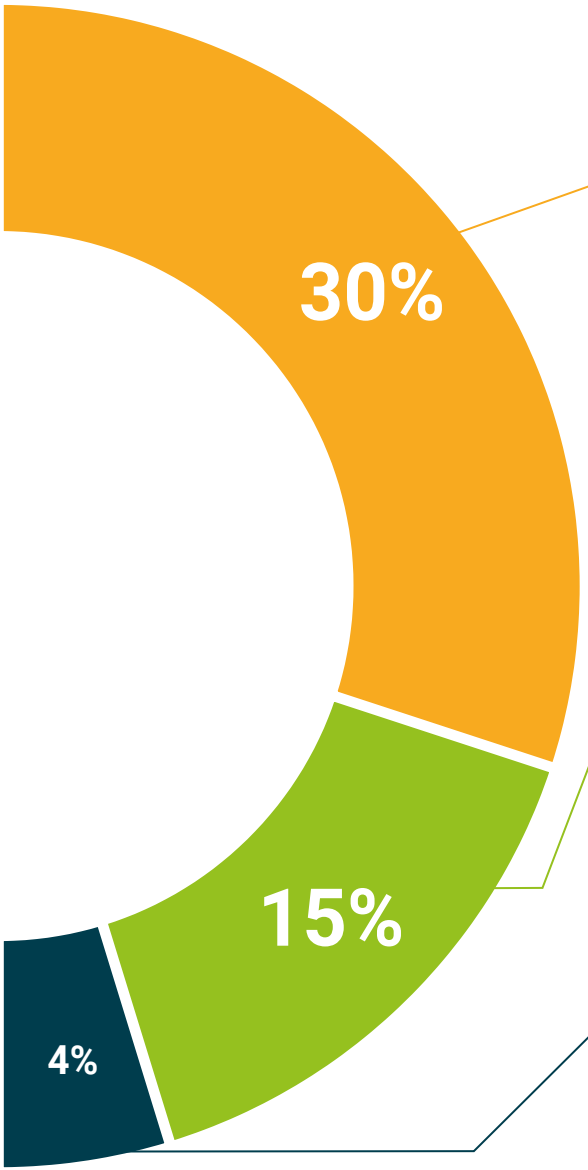

Case studies

Completarán una selección de los mejores casos de estudio elegidos expresamente para esta titulación. Casos presentados, analizados y tutorizados por los mejores especialistas en alta dirección del panorama internacional.

Resúmenes interactivos

El equipo de TECH presenta los contenidos de manera atractiva y dinámica en píldoras multimedia que incluyen audios, vídeos, imágenes, esquemas y mapas conceptuales con el fin de afianzar el conocimiento.

Este exclusivo sistema educativo para la presentación de contenidos multimedia fue premiado por Microsoft como "Caso de éxito en Europa".

Testing & Retesting

Se evalúan y reevalúan periódicamente los conocimientos del alumno a lo largo del programa, mediante actividades y ejercicios evaluativos y autoevaluativos para que, de esta manera, el estudiante compruebe cómo va consiguiendo sus metas.

07

Perfil de nuestros alumnos

El estudiante egresado de TECH, es un profesional capacitado para afrontar cualquier reto laboral. Siendo analítico, crítico e ingenioso, logra proponer soluciones innovadoras en su equipo de trabajo. Esto lo hace capaz de dirigir un equipo de trabajo de excelencia.





Demuestra liderazgo y capacítate para ser un agente de cambio en tu empresa”

Edad media

Entre **35** y **45** años

Años de experiencia



Formación

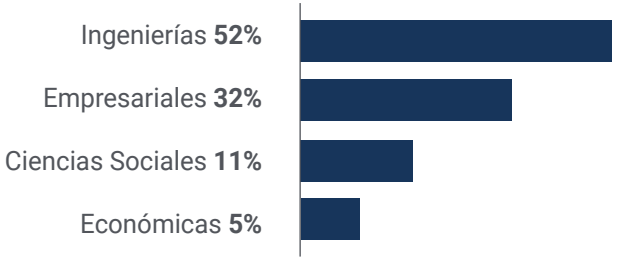

Perfil académico



Distribución geográfica

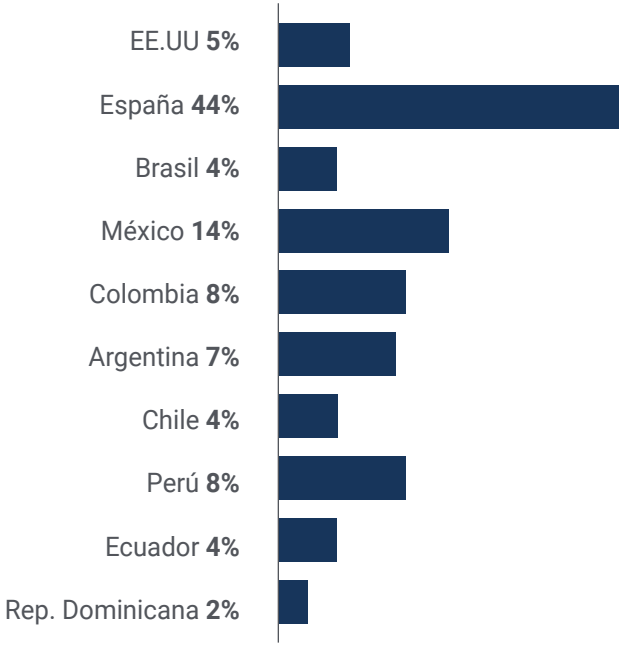



Diego Castillo

Ingeniero informático y Team Leader

"He realizado este Diplomado por la versatilidad de ser completamente online. Esto me ha ayudado a continuar trabajando y aplicando los conocimientos para desarrollar nuevas estrategias empresariales. Un completo acierto para los ingenieros informáticos que desean avanzar en sus carreras"

08

Dirección del curso

Este Diplomado cuenta con selecto grupo de expertos con múltiples años de experiencia en el desarrollo y análisis de datos. Así, entre todos, han creado un programa que potenciarán las habilidades de los estudiantes de una manera práctica y didáctica.





Con este selecto grupo docente tendrás la confianza de recibir la mejor educación y contenidos completamente actualizados al mercado actual"

Dirección



Dr. Peralta Martín-Palomino, Arturo

- CEO y CTO en Prometeus Global Solutions
- CTO en Korporate Technologies en Korporate Technologies
- CTO en AI Shephers GmbH
- Doctor en Ingeniería Informática por la Universidad de Castilla la Mancha
- Doctor en Economía, Empresas y Finanzas por la Universidad Camilo José Cela. Premio Extraordinario de Doctorado
- Doctor en Psicología por la Universidad de Castilla la Mancha
- Máster en Tecnologías Informáticas Avanzadas por la Universidad de Castilla la Mancha
- Máster MBA+E (Máster en Administración de Empresas e Ingeniería de Organización) por la Universidad de Castilla la Mancha
- Profesor asociado, con docencia en Grado y Máster en Ingeniería Informática, en Universidad de Castilla la Mancha
- Profesor de Máster en Big Data y Data Science en Universidad Internacional de Valencia
- Profesor de Máster en Industria 4.0 y del Máster en Diseño Industrial y Desarrollo de producto
- Miembro del Grupo de Investigación SMILe de la Universidad de Castilla la Mancha



Profesores

Dña. Fernández Meléndez, Galina

- Analista de Datos en ADN Mobile Solution
- Procesos ETL, minería de datos, análisis y visualización de datos, establecimiento de KPI's, diseño e implementación de Dashboard., control de gestión. Desarrollo en R, manejo de SQL, entre otros
- Determinación de patrones, modelos predictivos, aprendizaje automático
- Licenciatura en Administración de Empresas. Universidad Bicentenaria de Aragua-Caracas
- Diplomado en Planificación y Finanzas Públicas. Escuela Venezolana De Planificación-Escuela De Hacienda
- Máster en Análisis de Datos e Inteligencia de Negocio. Universidad De Oviedo
- MBA en Administración y Dirección De Empresas (Escuela De Negocios Europea De Barcelona)
- Máster en Big Data y Business Intelligence (Escuela de Negocios Europea de Barcelona)

09

Impacto para tu carrera

Realizar este programa supone una gran inversión económica, profesional y, por supuesto, personal, de la cual somos conscientes.

El objetivo final de llevar a cabo este gran esfuerzo debe ser el de conseguir crecer profesionalmente en el campo de interés de los estudiantes.





Recolecta información de los datos para desarrollar un conocimiento único que mejore el funcionamiento de una empresa"

Si quieres lograr un cambio positivo en tu profesión, el Diplomado en Gestión, Manipulación de Datos e Información para Data Science te ayudará a conseguirlo.

¿Estás preparado para dar el salto? Una excelente mejora profesional te espera

El Diplomado en Gestión, Manipulación de Datos e Información para Data Science de TECH es un programa intensivo que prepara al estudiante para afrontar retos y decisiones empresariales en el ámbito del análisis del dato. Su objetivo principal es favorecer su crecimiento personal y profesional. Ayudarles a conseguir el éxito.

Si un estudiante quiere superarse a sí mismo, conseguir un cambio positivo a nivel profesional y relacionarse con los mejores, este es su sitio.

Es momento de invertir en ti. Capacítate con nosotros y notarás la mejora laborar que estás buscando.

Momento del cambio



Tipo de cambio

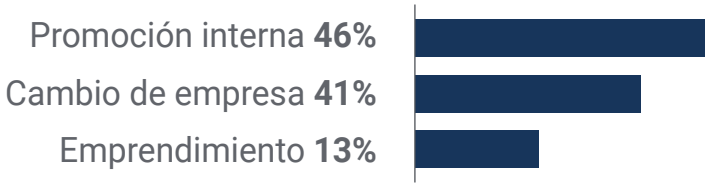

Mejora salarial

La realización de este programa supone para nuestros alumnos un incremento salarial de más del **25%**

Salario previo	Incremento salarial del	Salario posterior
22.900 €	**25,33%**	**28.700 €**

10

Beneficios para tu empresa

El Diplomado en Gestión, Manipulación de Datos e Información para Data Science contribuye a elevar el talento de la organización a su máximo potencial mediante la capacitación de líderes de alto nivel.

Participar en este programa supone una oportunidad única para acceder a una red de contactos potente en la que encontrar futuros socios profesionales, clientes o proveedores.





Este programa te permite realizarlo desde cualquier lugar, permitiéndote incrementar tus capacidades de liderazgo”

Desarrollar y retener el talento en las empresas es la mejor inversión a largo plazo.

01

Crecimiento del talento y del capital intelectual

El profesional aportará a la empresa nuevos conceptos, estrategias y perspectivas que pueden provocar cambios relevantes en la organización.

02

Retención de directivos de alto potencial evitando la fuga de talentos

Este programa refuerza el vínculo de la empresa con el profesional y abre nuevas vías de crecimiento profesional dentro de la misma.

03

Construcción de agentes de cambio

El estudiante será capaz de tomar decisiones en momentos de incertidumbre y crisis, ayudando a la organización a superar los obstáculos.

04

Incremento de las posibilidades de expansión internacional

Gracias a este programa, la empresa entrará en contacto con los principales mercados de la economía mundial.



05

Desarrollo de proyectos propios

El profesional puede trabajar en un proyecto real o desarrollar nuevos proyectos en el ámbito de I+D o Desarrollo de Negocio de su compañía.

06

Aumento de la competitividad

Este Diplomado dotará a sus profesionales de competencias para asumir los nuevos desafíos e impulsar así la organización.

11

Titulación

El Diplomado en Gestión, Manipulación de Datos e Información para Data Science garantiza, además de la capacitación más rigurosa y actualizada, el acceso a un título de Diplomado expedido por TECH Universidad Tecnológica.





Supera con éxito este programa y recibe tu titulación universitaria sin desplazamientos ni farragosos trámites”

Este **Diplomado en Gestión, Manipulación de Datos e Información para Data Science** contiene el programa más completo y actualizado del mercado.

Tras la superación de la evaluación, el alumno recibirá por correo postal* con acuse de recibo su correspondiente título de **Diplomado** emitido por **TECH Universidad Tecnológica.**

El título expedido por **TECH Universidad Tecnológica** expresará la calificación que haya obtenido en el Diplomado, y reunirá los requisitos comúnmente exigidos por las bolsas de trabajo, oposiciones y comités evaluadores de carreras profesionales.

Título: **Diplomado en Gestión, Manipulación de Datos e Información para Data Science**

N.º Horas Oficiales: **150 h.**


tech universidad tecnológica

Otorga la presente

CONSTANCIA

a

C. _____, con documento de identificación nº_____

Por haber superado con éxito y acreditado el programa de

DIPLOMADO

en

Gestión, Manipulación de Datos e Información para Data Science

Se trata de un título propio de esta Universidad con una duración de 150 horas, con fecha de inicio dd/mm/aaaa y fecha de finalización dd/mm/aaaa.

TECH es una Institución Particular de Educación Superior reconocida por la Secretaría de Educación Pública a partir del 28 de junio de 2018.

A 17 de junio de 2020

Mtra.Tere Guevara Navarro
Rectora

código único TECH: AFWOR23S techtitute.com/titulos

*Apostilla de La Haya. En caso de que el alumno solicite que su título en papel recabe la Apostilla de La Haya, TECH EDUCATION realizará las gestiones oportunas para su obtención, con un coste adicional.

tech universidad tecnológica

Diplomado

Gestión, Manipulación de Datos e Información para Data Science

Idioma: **Español**

Modalidad: **Online**

Duración: **6 semanas**

Titulación: **TECH Universidad Tecnológica**

Horas lectivas: **150 h.**

Diplomado

Gestión, Manipulación de Datos e Información para Data Science



tech universidad tecnológica