Diplomado

Fisiología de la lactancia materna para Enfermería



tech universidad tecnológica



tech universidad tecnológica

Diplomado

Fisiología de la Lactancia Materna para Enfermería

Modalidad: **Online**
Duración: **6 semanas**
Titulación: **TECH - Universidad Tecnológica**
Horas lectivas: **125 h.**
Acceso web: www.techtitute.com/enfermeria/curso-universitario/fisiologia-lactancia-materna-enfermeria

Índice

01 Presentación — *pág. 4*

02 Objetivos — *pág. 8*

03 Dirección del curso — *pág. 12*

04 Estructura y contenido — *pág. 18*

05 Metodología — *pág. 22*

06 Titulación — *pág. 30*

01

Presentación

Conocer la fisiología de la lactancia es el paso previo a una adecuada intervención de soporte por parte del personal de enfermería. Un aprendizaje que requiere de la actualización en todos los avances que se han producido en esta área de trabajo. En este Diplomado recopilamos para ti todos estos desarrollos, con el fin de proporcionarte la actualización más completa en este sentido.





Un Diplomado intensivo en fisiología de la lactancia materna que aportará al profesional de Enfermería la capacidad de intervenir en esta área con la seguridad de contar con la mejor capacitación en el tema"

La lactancia materna proporciona una protección notablemente superior a la artificial frente a las enfermedades diarreicas y las infecciones respiratorias del niño, principales causas de mortalidad en las poblaciones con escasos recursos económicos. En 1993, la OMS estimó que cada año podrían evitarse 1,5 millones de muertes de niños, mediante una lactancia materna eficaz. Adicionalmente, la leche artificial no sólo es costosa, sino que puede suponer un factor de riesgo de malnutrición, debido a que algunas madres pueden verse tentadas a diluirla o pasar prematuramente a otras formas de alimentación. Por otra parte, en algunos países de altos ingresos muchas madres dejan la lactancia antes de lo que desean; aunque alrededor del 80% de las madres deciden amamantar a sus hijos cuando dan a luz, sólo el 36% continúa a los seis meses del parto. Las causas son varias, muchas madres dejan de dar el pecho porque tienen una percepción equivocada de que su leche no alimenta a su recién nacido, pierden la confianza en sí mismas y en que están produciendo suficiente leche para que su hijo se alimente correctamente.

En las últimas tres décadas las bajas tasas de incidencia y duración de la lactancia materna son reconocidas como un problema de Salud Pública.

El Plan de Acción Europeo para la protección, promoción y apoyo a la lactancia materna reconoce el amamantamiento como una prioridad de Salud Pública. La sociedad sufre los perjuicios del no amamantamiento ya que la lactancia artificial supone un aumento de gasto sanitario por la mayor enfermedad asociada a la no-lactancia, la madre presenta mayor riesgo de hemorragia postparto, de fractura espinal y de cadera tras la menopausia, artritis reumatoide, cáncer de útero, de mama, de ovario, hipertensión, ansiedad y depresión. La mayor enfermedad de los lactantes no amamantados y sus madres supone un aumento de absentismo laboral, también las empresas sufren estos efectos. Los niños y niñas amamantados ocasionan menos gastos a sus familias, a la sociedad en medicamentos y utilización de servicios sanitarios y originan menos pérdidas por absentismo laboral, y no debemos olvidar que ahorra recursos naturales, no contamina el medio ambiente y no necesita gastar en fabricar, envasar ni transportar.

Este **Diplomado en Fisiología de la lactancia materna para Enfermería** contiene el programa científico más completo y actualizado del mercado. Las características más destacadas del programa son:

- El desarrollo de casos prácticos presentados por expertos en Enfermedades y Lactancia Materna
- Sus contenidos gráficos, esquemáticos y eminentemente prácticos con los que están concebidos, recogen una información científica y práctica sobre aquellas disciplinas indispensables para el ejercicio profesional
- Las novedades sobre Enfermedades y Lactancia Materna
- Los ejercicios prácticos donde realizar el proceso de autoevaluación para mejorar el aprendizaje
- Su hincapié en metodologías innovadoras en Enfermedades y Lactancia Materna
- Las lecciones teóricas, preguntas al experto, foros de discusión de temas controvertidos y trabajos de reflexión individual
- La disponibilidad de acceso a los contenidos desde cualquier dispositivo fijo o portátil con conexión a internet

Un Diplomado que te aportará el conocimiento de los procesos y sistemas de apoyo más innovadores, apoyados por la evidencia científica"

Este Diplomado puede ser la mejor inversión que puedes hacer en la selección de un programa de actualización por dos motivos: además de poner al día tus conocimientos en Fisiología de la lactancia materna para Enfermería, obtendrás un título de Diplomado por TECH - Universidad Tecnológica"

Con un soporte audiovisual completo e innovador que hará de los aprendizajes una experiencia interesante y estimulante.

La actualización más completa del mercado docente online en Fisiología de la Lactancia en un Diplomado específico para Enfermería.

Incluye en su cuadro docente profesionales pertenecientes al ámbito de la Fisiología de la lactancia materna para Enfermería, que vierten en esta capacitación la experiencia de su trabajo, además de reconocidos especialistas pertenecientes a sociedades de referencia y universidades de prestigio.

Gracias a su contenido multimedia elaborado con la última tecnología educativa, permitirán al profesional un aprendizaje situado y contextual, es decir, un entorno simulado que proporcionará un aprendizaje inmersivo programado para entrenarse ante situaciones reales.

El diseño de este programa está basado en el Aprendizaje Basado en Problemas, mediante el cual el alumno deberá tratar de resolver las distintas situaciones de práctica profesional que se le planteen a lo largo del programa. Para ello, el alumno contará con la ayuda de un novedoso sistema de vídeo interactivo realizado por reconocidos expertos en el campo de la Fisiología de la lactancia materna para Enfermería, y con gran experiencia docente.

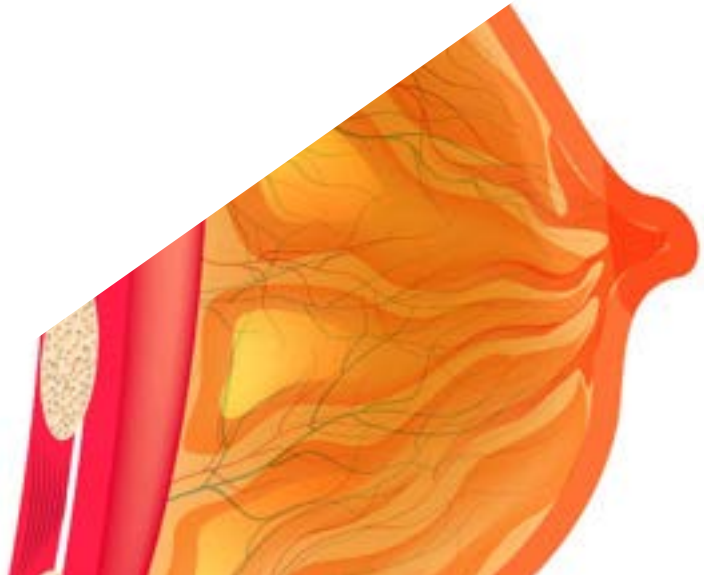

02

Objetivos

Incorpora a tu actividad profesional las formas de intervenir en la lactancia materna de los nuevos avances, apoyando tu actuación en un profundo conocimiento de la fisiología de la lactancia. Un Diplomado completo y eficiente que te permitirá adquirir nuevas competencias con la facilidad de la mejor tecnología formativa del momento.





Un trabajo de crecimiento profesional, estimulante y asequible que te permitirá conseguir tus objetivos con seguridad"

Objetivos generales

- Actualizar los conocimientos en la lactancia materna
- Promover estrategias de trabajo basadas en el abordaje integral de la atención en madres concienciadas con la lactancia materna como modelo de referencia en la consecución de la excelencia asistencial
- Favorecer la adquisición de habilidades y destrezas técnicas, mediante un sistema audiovisual potente, y posibilidad de desarrollo a través de talleres online de simulación y/o capacitación específica

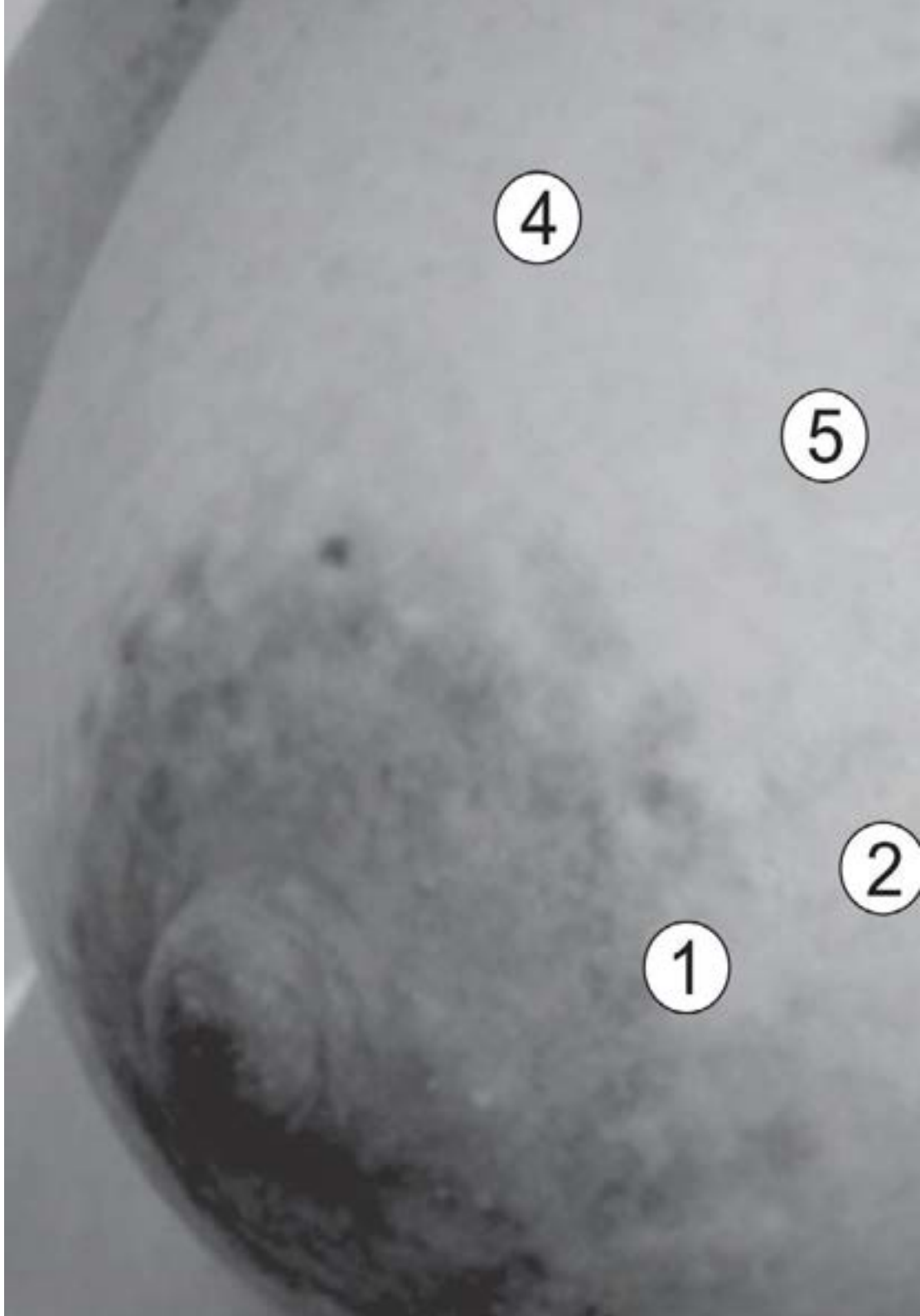

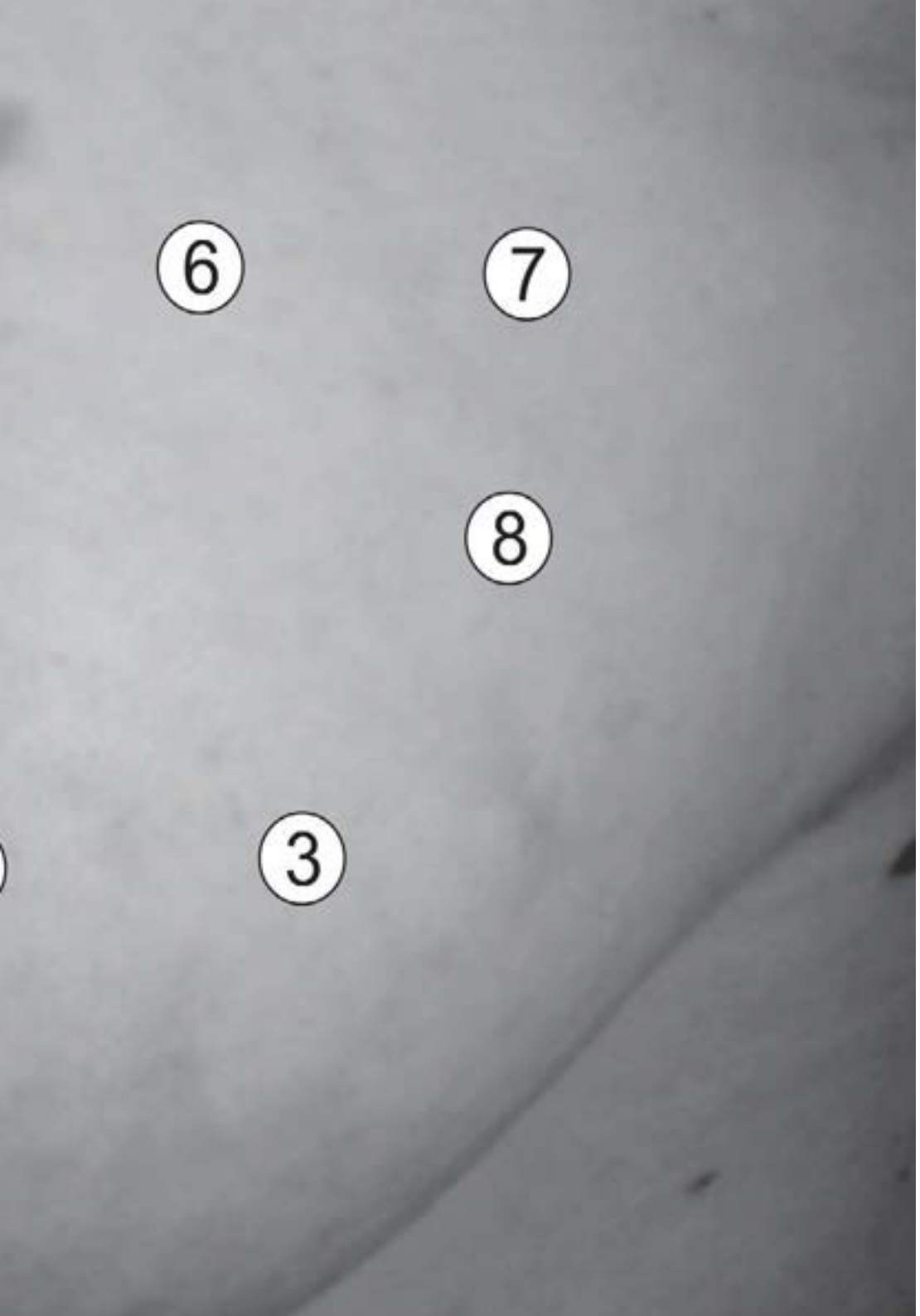

Objetivos específicos

- Actualizar los conocimientos acerca de la fisiología de la lactancia materna
- Describir la anatomía de la mama lactante
- Detectar malas posiciones del enganche del bebé que puedan suponer alteración en el desarrollo de las tomas

03

Dirección del curso

El programa incluye en su cuadro docente especialistas de referencia en Fisiología de la lactancia materna para Enfermería, que vierten en esta capacitación la experiencia de su trabajo. Además, participan, en su diseño y elaboración, otros especialistas de reconocido prestigio que completan el programa de un modo interdisciplinar.





Aprende de profesionales de referencia en un Diplomado creado por los mejores especialistas del sector”

Dirección



Dr. Rodríguez Díaz, Luciano

- Doctor por la Universidad de Granada
- Especialista en Enfermería Obstétrico-Ginecológica (Matrona)
- Hospital Universitario de Ceuta desde el 2006 hasta la actualidad
- Profesor Unidad Docente de Matronas de Ceuta
- Vocal grupo de urgencias obstétrico-ginecológicas de la SEEUE
- Responsable de Salud Perinatal: Salud Sexual Reproductiva y Parto Normal de Ingesa
- Revisor revista Enfermería Clínica. Elsevier
- Miembro numerario del Instituto de Estudios Ceutíes



Dra. Vázquez Lara, Juana María

- Doctora por la Universidad de Granada
- Especialista en Enfermería Obstétrico-Ginecológica (Matrona)
- Área Sanitaria de Ceuta desde el 2000 hasta la actualidad
- Jefa de Estudios y Profesora de la Unidad Docente de Matronas de Ceuta
- Coordinadora Nacional del grupo de urgencias obstétrico-ginecológicas de la SEEUE
- Revisora revista Enfermería Clínica. Elsevier

Profesores

Dña. Alcolea Flores, Silvia
- Matrona Hospital Universitario de Ceuta

D. Fernández Carrasco, Francisco Javier
- Matrona Hospital Hospiten Estepona

Dña. Gilart Cantizano, Patricia
- Matrona Hospital Quirón Campo de Gibraltar

Dña. Gómez Losada, Patricia
- Matrona Hospital Quirón Campo de Gibraltar

Dña. Mérida Téllez, Beatriz
- Matrona Hospital Granada

Dña. Mohamed Mohamed, Dina
- Matrona Hospital Universitario de Ceuta

Dña. Palomo Gómez, Rocío
- Matrona Hospital Universitario de Ceuta

D. Rodríguez Díaz, David
- Enfermero Hospital La Candelaria de Tenerife

D. Vázquez Lara, Francisco
- Grado en Biología

Dña. Vázquez Lara, Mª Dolores
- Enfermera Área Sanitaria Campo de Gibraltar



Dña. Armijo Navarro, Elena
- Matrona Hospital San Sebastián

D. Carrasco Guerrero, Manuel
- Matrona Hospital Universitario de Ceuta

Dña. De Dios Pérez, María Isabel
- Matrona Hospital Universitario de Ceuta

Dña. De la Cabeza Molina Castillo, María
- Matrona Hospital Universitario de Ceuta

Dña. Del Pozo Álvarez, Lidia
- Matrona Hospital Universitario de Ceuta

Dña. Díaz Lozano, Paula
- Matrona Hospital Universitario de Ceuta

Dña. Gómez González, Irene
- Matrona Hospital Universitario de Ceuta

Dña. Hachero Rodríguez, Carmen María
- Matrona Hospital Zaragoza

Dña. Martín Ansede, Esperanza
- Enfermera Pediátrica Hospital Universitario de Ceuta





Dña. Martínez Picón, Claudia
- Matrona Hospital Universitario de Ceuta

Dña. Miquelajáuregui Espinosa, Araceli
- Matrona Hospital Universitario de Ceuta

Dña. Mohamed Mohamed, Dina
- Matrona Hospital Universitario de Ceuta

Dña. Ortega del Valle, Silvia
- Matrona Hospital Universitario de Ceuta

Dña. Revidiego Pérez, María Dolores
- Matrona Hospital Quirón Campo de Gibraltar

Dña. Rojas Carmona, Belén
- Matrona Hospital Universitario de Ceuta

04

Estructura y contenido

La estructura de los contenidos ha sido diseñada por un equipo de profesionales de los mejores centros educativos, universidades y empresas del territorio nacional, conscientes de la relevancia de la actualidad de la capacitación para poder intervenir en la capacitación y acompañamiento de los alumnos, y comprometidos con la enseñanza de calidad mediante las nuevas tecnologías educativas.





Este Diplomado en Fisiología de la lactancia materna para Enfermería contiene el programa científico más completo y actualizado del mercado"

Módulo 1. Fisiología e historia clínica en la lactancia

1.1. Anatomía de la mama
- 1.1.1. Estructura ósea circundante de la mama
- 1.1.2. Estructura muscular de la mama

1.2. Fisiología de la lactancia
- 1.2.1. Desarrollo fisiológico de la lactancia materna
- 1.2.2. Circuito hormonal de la lactancia

1.3. Beneficios de la lactancia materna para madre
- 1.3.1. Concepto
- 1.3.2. Los beneficios en la madre de la lactancia

1.4. Beneficios de la lactancia materna para bebe
- 1.4.1. Concepto
- 1.4.2. Los beneficios en él bebe de la lactancia materna

1.5. Evaluación de la toma
- 1.5.1. Indicaciones en la toma
- 1.5.2. Actuaciones inadecuadas en la toma

1.6. Signos de buen y mal enganche
- 1.6.1. Concepto de enganche
- 1.6.2. Beneficios de un buen enganche

1.7. Posiciones recomendadas
- 1.7.1. Posiciones adecuadas en la lactancia materna
- 1.7.2. Posiciones inadecuadas en la lactancia materna

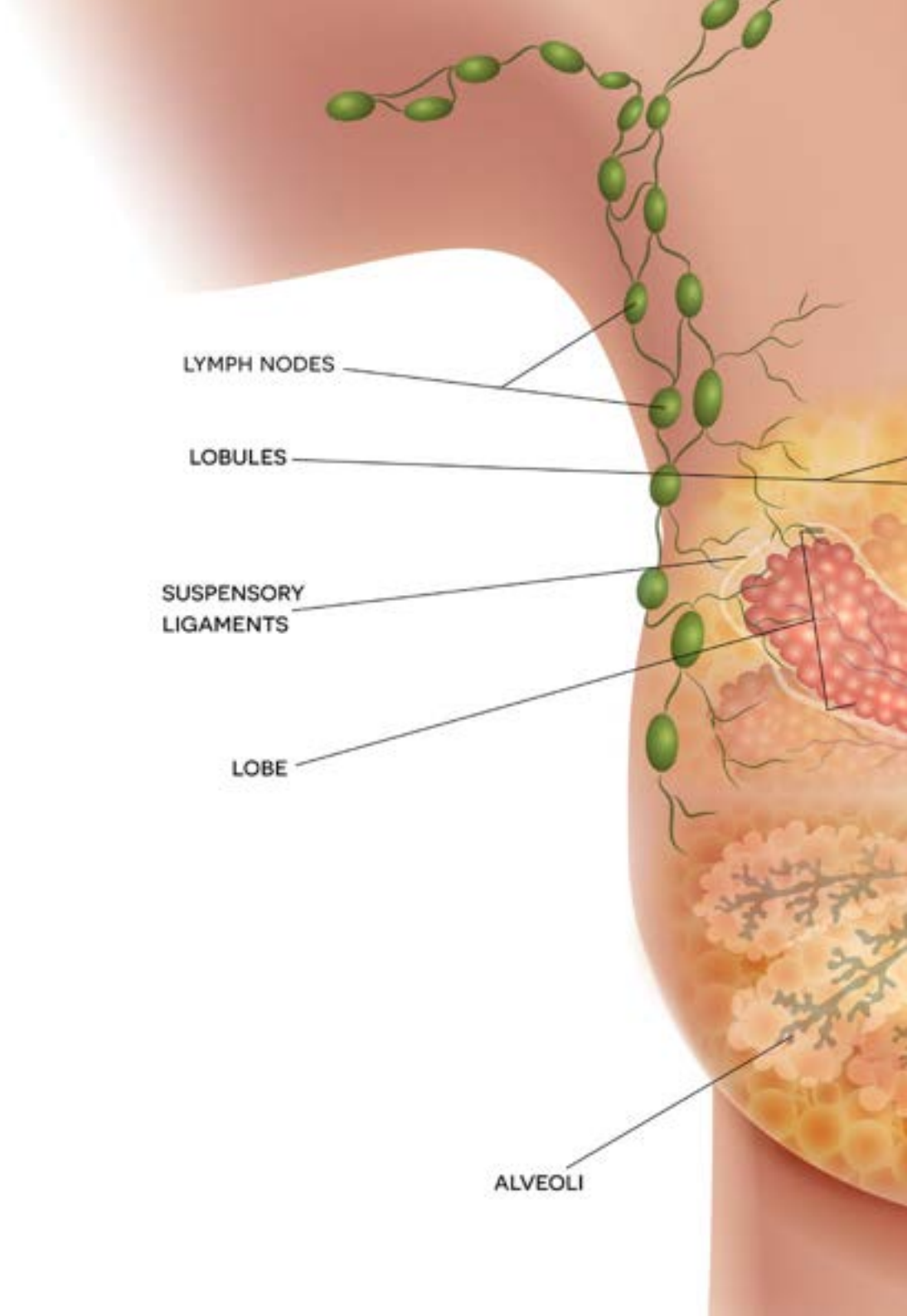

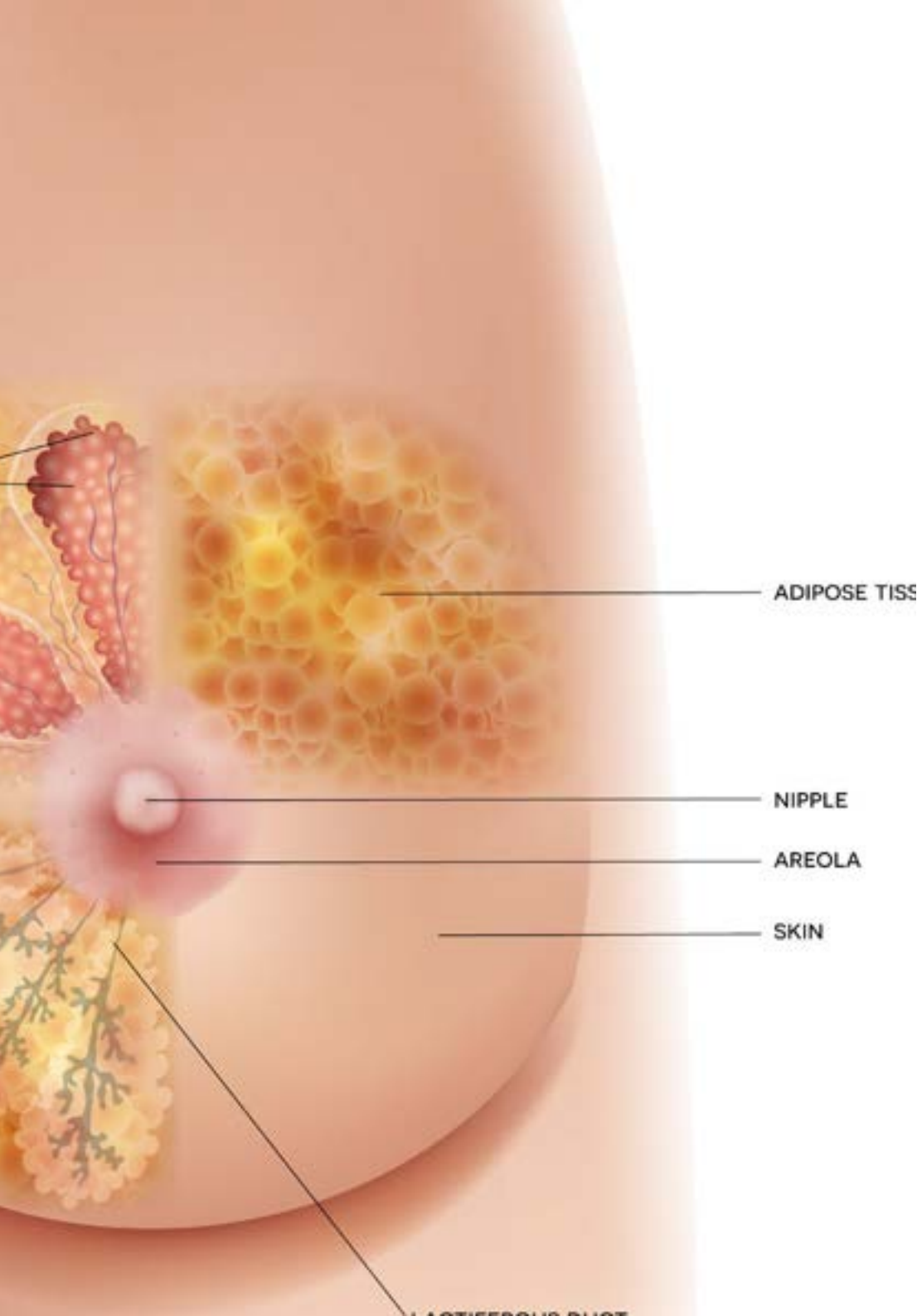

Una experiencia de capacitación única, clave y decisiva para impulsar tu desarrollo profesional"

05

Metodología

Esta capacitación te ofrece una forma diferente de aprender. Nuestra metodología se desarrolla a través de un modo de aprendizaje de forma cíclica: ***el Relearning***.
Este sistema de enseñanza es utilizado en las facultades de medicina más prestigiosas del mundo y se ha considerado uno de los más eficaces por publicaciones de gran relevancia como el ***New England Journal of Medicine.***





Descubre el Relearning, un sistema que abandona el aprendizaje lineal convencional, para llevarte a través de sistemas cíclicos de enseñanza: una forma de aprender que ha demostrado su enorme eficacia, especialmente en las materias que requieren memorización"

En TECH Nursing School empleamos el Método del caso

Ante una determinada situación clínica, ¿qué haría usted? A lo largo del programa, usted se enfrentará a múltiples casos clínicos simulados, basados en pacientes reales en los que deberá investigar, establecer hipótesis y, finalmente, resolver la situación. Existe abundante evidencia científica sobre la eficacia del método. Las enfermeras aprenden mejor, más rápido y de manera más sostenible en el tiempo.

Con TECH el enfermero experimenta una forma de aprender que está moviendo los cimientos de las Universidades tradicionales de todo el mundo.



Según el Dr. Gérvas, el caso clínico es la presentación comentada de un paciente, o grupo de pacientes, que se convierte en «caso», en un ejemplo o modelo que ilustra algún componente clínico peculiar, bien por su poder docente, bien por su singularidad o rareza. Es esencial que el caso se apoye en la vida profesional actual, intentando recrear los condicionantes reales en la práctica profesional de la enfermería.

¿Sabías qué este método fue desarrollado en 1912 en Harvard para los estudiantes de Derecho? El método del caso consistía en presentarles situaciones complejas reales para que tomasen decisiones y justificasen cómo resolverlas. En 1924 se estableció como método estándar de enseñanza en Harvard"

La eficacia del método se justifica con cuatro logros fundamentales:

1. Los enfermeros que siguen este método no solo consiguen la asimilación de conceptos, sino un desarrollo de su capacidad mental mediante ejercicios de evaluación de situaciones reales y aplicación de conocimientos.
2. El aprendizaje se concreta de una manera sólida, en capacidades prácticas, que permiten al profesional de la enfermería una mejor integración del conocimiento en el ámbito hospitalario o de atención primaria.
3. Se consigue una asimilación más sencilla y eficiente de las ideas y conceptos, gracias al planteamiento de situaciones que han surgido de la realidad.
4. La sensación de eficiencia del esfuerzo invertido se convierte en un estímulo muy importante para el alumnado, que se traduce en un interés mayor en los aprendizajes y un incremento del tiempo dedicado a trabajar en el programa universitario.



Relearning Methodology

En TECH potenciamos el método del caso de Harvard con la mejor metodología de enseñanza 100 % online del momento: el Relearning.

Nuestra Universidad es la primera en el mundo que combina el estudio de casos clínicos con un sistema de aprendizaje 100% online basado en la reiteración, que combina un mínimo de 8 elementos diferentes en cada lección, y que suponen una auténtica revolución con respecto al simple estudio y análisis de casos.

El enfermero aprenderá mediante casos reales y resolución de situaciones complejas en entornos simulados de aprendizaje. Estos simulacros están desarrollados a partir de software de última generación que permiten facilitar el aprendizaje inmersivo.



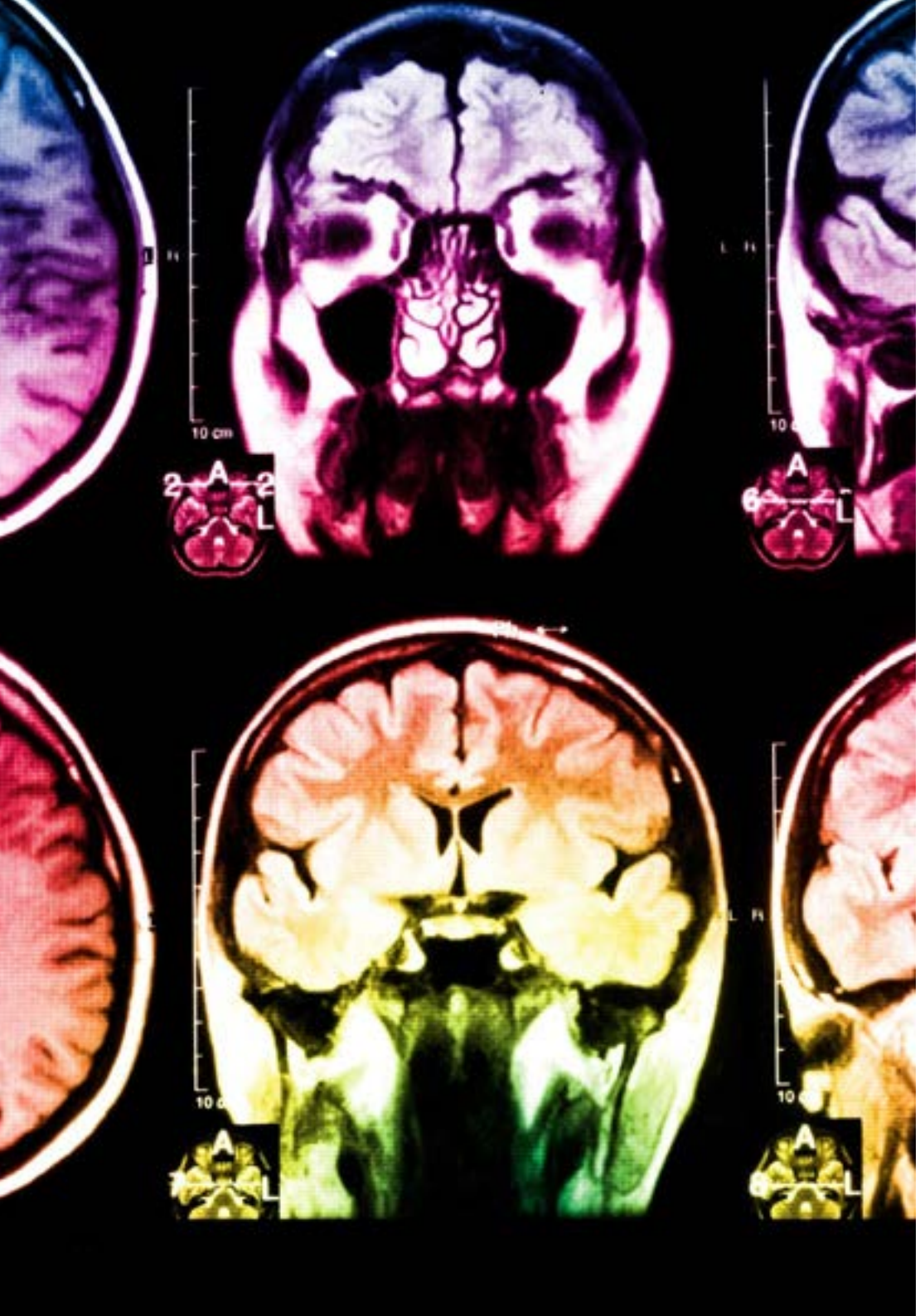

Situado a la vanguardia pedagógica mundial, el método Relearning ha conseguido mejorar los niveles de satisfacción global de los profesionales que finalizan sus estudios, con respecto a los indicadores de calidad de la mejor universidad online en habla hispana (Universidad de Columbia).

Con esta metodología hemos capacitado a más de 175.000 enfermeros con un éxito sin precedentes, en todas las especialidades con independencia de la carga práctica. Nuestra metodología pedagógica está desarrollada en entorno de máxima exigencia, con un alumnado universitario de un perfil socioeconómico alto y una media de edad de 43,5 años.

El relearning te permitirá aprender con menos esfuerzo y más rendimiento, implicándote más en tu especialización, desarrollando el espíritu crítico, la defensa de argumentos y el contraste de opiniones: una ecuación directa al éxito.

En nuestro programa, el aprendizaje no es un proceso lineal, sino que sucede en espiral (aprendemos, desaprendemos, olvidamos y reaprendemos). Por eso, combinamos cada uno de estos elementos de forma concéntrica.

La puntuación global que obtiene nuestro sistema de aprendizaje es de 8.01, con arreglo a los más altos estándares internacionales.

En este programa tendrás acceso a los mejores materiales educativos, preparados a conciencia para ti:

Material de estudio

Todos los contenidos didácticos son creados por los especialistas que van a impartir el programa universitario, específicamente para él, de manera que el desarrollo didáctico sea realmente específico y concreto.

Estos contenidos son aplicados después al formato audiovisual que creará nuestra manera de trabajo online, con las técnicas más novedosas que nos permiten ofrecerte una gran calidad, en cada una de las piezas que pondremos a tu servicio.

Técnicas y procedimientos de enfermería en vídeo

Te acercamos a las técnicas más novedosas,los últimos avances educativos, al primer plano de la actualidad en técnicas y procedimientos de enfermería. Todo esto, en primera persona, con el máximo rigor, explicado y detallado para tu asimilación y comprensión. Y lo mejor, puedes verlos las veces que quieras.

Resúmenes interactivos

Presentamos los contenidos de manera atractiva y dinámica en píldoras multimedia que incluyen audio, vídeos, imágenes, esquemas y mapas conceptuales con el fin de afianzar el conocimiento.

Este sistema educativo exclusivo para la presentación de contenidos multimedia fue premiado por Microsoft como "Caso de éxito en Europa".

Lecturas complementarias

Artículos recientes, documentos de consenso, guías internacionales..., en nuestra biblioteca virtual tendrás acceso a todo lo que necesitas para completar tu capacitación.

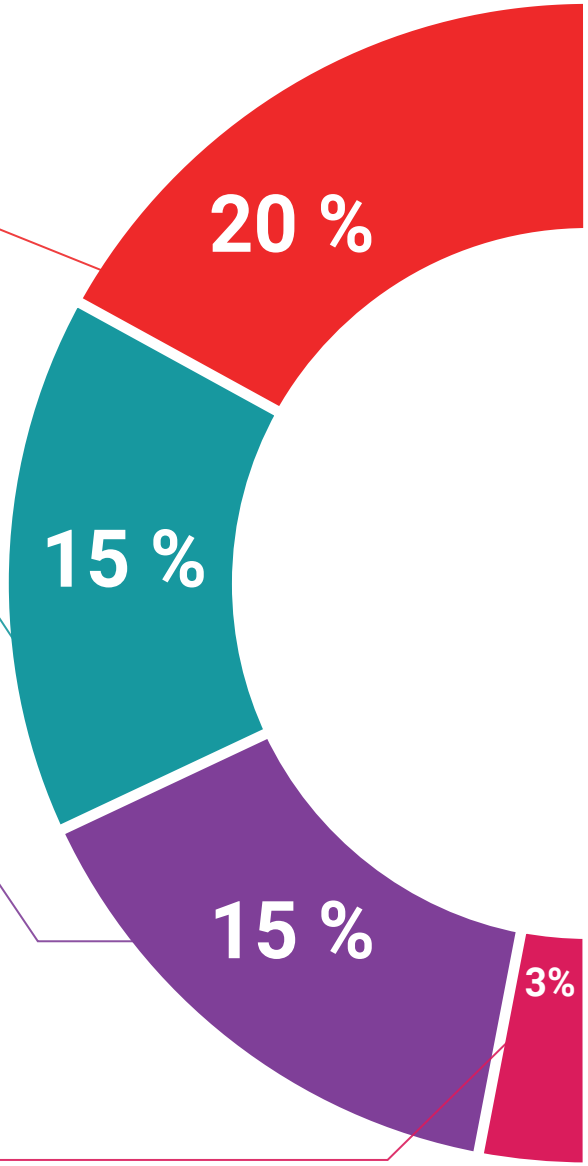

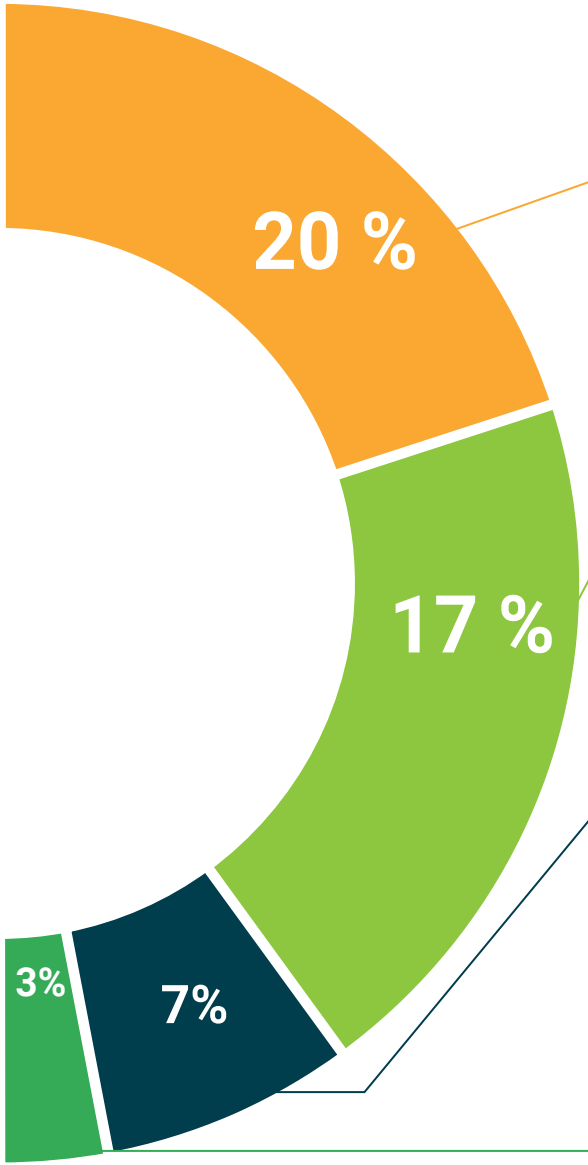

Análisis de casos elaborados y guiados por expertos

El aprendizaje eficaz tiene, necesariamente, que ser contextual. Por eso, te presentaremos los desarrollos de casos reales en los que el experto te guiará a través del desarrollo de la atención y la resolución de las diferentes situaciones: una manera clara y directa de conseguir el grado de comprensión más elevado.

Testing & Retesting

Evaluamos y reevaluamos periódicamente tu conocimiento a lo largo del programa, mediante actividades y ejercicios evaluativos y autoevaluativos: para que compruebes cómo vas consiguiendo tus metas.

Clases magistrales

Existe evidencia científica sobre la utilidad de la observación de terceros expertos.

El denominado Learning from an expert afianza el conocimiento y el recuerdo, y genera seguridad en nuestras futuras decisiones difíciles.

Guías rápidas de actuación

Te ofrecemos los contenidos más relevantes del curso en forma de fichas o guías rápidas de actuación. Una manera sintética, práctica y eficaz de ayudarte a progresar en tu aprendizaje.

06

Titulación

El Diplomado en Fisiología de la lactancia materna para Enfermería le garantiza, además de la capacitación más rigurosa y actualizada, el acceso a un título universitario de Diplomado expedido por TECH - Universidad Tecnológica.





Supera con éxito esta capacitación y recibe tu diploma sin desplazamientos ni farragosos trámites”

Este **Diplomado en Fisiología de la lactancia materna para Enfermería** contiene el programa científico más completo y actualizado del mercado.

Tras la superación de las evaluaciones por parte del alumno, éste recibirá por correo postal con acuse de recibo su correspondiente **Título de Diplomado** emitido por **TECH - Universidad Tecnológica.**

El título expedido por **TECH - Universidad Tecnológica** expresará la calificación que haya obtenido en el programa, y reúne los requisitos comúnmente exigidos por las bolsas de trabajo, oposiciones y comités evaluadores de carreras profesionales.

Título: **Diplomado en Fisiología de la lactancia materna para Enfermería**

Nº Horas lectivas: **125**


tech universidad tecnológica

Otorga la presente

CONSTANCIA

a

C. _____, con documento de identificación nº_____

Por haber superado con éxito y acreditado el programa de

DIPLOMADO

en

Fisiología de la lactancia materna para Enfermería

Se trata de un título propio de esta Universidad con una duración de 125 horas, con fecha de inicio dd/mm/aaaa y fecha de finalización dd/mm/aaaa.

TECH es una Institución Particular de Educación Superior reconocida por la Secretaría de Educación Pública a partir del 28 de junio de 2018.

A 17 de junio de 2020

Mtra. Tere Guevara Navarro
Rectora

Este título propio se deberá acompañar siempre del título universitario habilitante expedido por la autoridad competente para ejercer profesionalmente en cada país. código único TECH: AFWOR23S techtitute.com/titulos

*Apostilla de La Haya. En caso de que el alumno solicite que su titulo en papel recabe la Apostilla de La Haya, TECH EDUCATION realizará las gestiones oportunas para su obtención con un coste añadido de 140€ más gastos de envío del título apostillado.

tech universidad tecnológica

Diplomado

Fisiología de la Lactancia Materna para Enfermería

Modalidad: **Online**

Duración: **6 semanas**

Titulación: **TECH - Universidad Tecnológica**

Horas lectivas: **125 h.**

Diplomado

Fisiología de la lactancia materna para Enfermería



tech universidad tecnológica