Diplomado

Anatomía y Fisiología del Aparato Reproductor Humano para Enfermería



tech universidad tecnológica



tech universidad tecnológica

Diplomado

Anatomía y Fisiología del aparato reproductor humano para Enfermería

Modalidad: **Online**
Duración: **6 semanas**
Titulación: **TECH Universidad Tecnológica**
Horas lectivas: **225 h.**
Acceso web: **www.techtitute.com/enfermeria/curso-universitario/anatomia-fisiologia-aparato-reproductor-humano-enfermeria**

Índice

01
Presentación
pág. 4

02
Objetivos
pág. 8

03
Dirección del curso
pág. 12

04
Estructura y contenido
pág. 18

05
Metodología
pág. 22

06
Titulación
pág. 30

01

Presentación

La rama de la Enfermería Ginecológica es un área específica de la atención enfermera que estudia todos los aspectos relacionados con el ciclo vital de la mujer y todo lo que rodea a los aspectos fisiológicos y patológicos de la mujer.

La Sociedad Española de Ginecología y Obstetricia (SEGO) considera que la atención a las mujeres con patologías ginecológicas requiere de conocimientos y atención específica. Es el resultado de un sinfín de cuidados y atenciones prodigados con generosidad y profesionalidad por diferentes categorías profesionales. Por lo tanto, necesita de una adquisición de conocimientos especiales y diferentes al resto de la población, apostando por profesionales preparados en estas áreas tan específicas.





El Diplomado en Anatomía y Fisiología del Aparato Reproductor Humano para Enfermería contiene el programa científico más completo y actualizado del mercado"

El propósito general de esta propuesta educativa es capacitar a los profesionales de Enfermería para atender con criterios de rigor científico y máximo nivel profesional, las necesidades de salud de las mujeres.

Este programa surge como respuesta a múltiples necesidades en el entorno hospitalario de todos los profesionales de Enfermería, tanto a aquellos recién incorporados como a los que ya llevan tiempo prestando sus servicios profesionales y que precisan una actualización constante en este apartado tan específico, dentro de la práctica.

Así se trata de dar respuesta a la necesidad creciente que suponen los nuevos retos que impone una sociedad cambiante y cada vez más exigente, puesto que de esta manera se pretende concienciar de la importancia de incorporar nuevos valores, nuevos sistemas de trabajo y nuevas áreas de actuación en nuestra profesión. Una necesidad social donde las mujeres demandan una atención especializada y específica en el campo de la Ginecología.

Aumenta tus competencias en el Abordaje de la Anatomía y Fisiología del Aparato Reproductor Humano para Enfermería a través de este programa"

Este **Diplomado en Anatomía y Fisiología del Aparato Reproductor Humano para Enfermería** contiene el programa científico más completo y actualizado del mercado. Sus características más destacadas son:

- Desarrollo de casos clínicos presentados por expertos en las diferentes áreas de conocimiento multidisciplinar
- Sus contenidos gráficos, esquemáticos y eminentemente prácticos con los que están concebidos, recogen una información científica y asistencial sobre aquellas disciplinas indispensables para el ejercicio profesional
- Novedades sobre Anatomía y Fisiología del Aparato Reproductor Humano para Enfermería
- Sistema interactivo de aprendizaje basado en algoritmos para la toma de decisiones sobre las situaciones clínicas planteadas
- Con un especial hincapié en la Enfermería basada en la evidencia y las metodologías de la investigación en Anatomía y Fisiología del Aparato Reproductor Humano para Enfermería
- Todo esto se complementará con lecciones teóricas, preguntas al experto, foros de discusión de temas controvertidos y trabajos de reflexión individual
- Disponibilidad de los contenidos desde cualquier dispositivo fijo o portátil con conexión a internet

Este Diplomado puede ser la mejor inversión que puedes hacer en la selección de un programa de actualización por dos motivos: además de poner al día tus conocimientos en Anatomía y Fisiología del Aparato Reproductor Humano para Enfermería, obtendrás un título por TECH Universidad Tecnológica"

Aumenta tu seguridad en la toma de decisiones actualizando tus conocimientos a través de este Diplomado en Anatomía y Fisiología del Aparato Reproductor Humano para Enfermería.

No pierdas la oportunidad de actualizar tus conocimientos en Anatomía y Fisiología del Aparato Reproductor Humano para Enfermería para mejorar la atención a los pacientes.

Incluye en su cuadro docente profesionales de la salud pertenecientes al ámbito de la Ginecología y Obstetricia, que vierten en esta capacitación la experiencia de su trabajo, además de reconocidos especialistas pertenecientes a sociedades científicas de referencia.

Gracias a su contenido multimedia elaborado con la última tecnología educativa, permitirán al profesional un aprendizaje situado y contextual, es decir, un entorno simulado que proporcionará un aprendizaje inmersivo programado para entrenarse ante situaciones reales.

El diseño de este programa está basado en el Aprendizaje Basado en Problemas, mediante el cual el profesional en Enfermería deberá tratar de resolver las distintas situaciones de práctica profesional que se le planteen a lo largo del curso científico. Para ello, contará con la ayuda de un novedoso sistema de vídeos interactivos realizados por reconocidos expertos en el campo de la nefrología y con gran experiencia docente.



02

Objetivos

El principal objetivo que persigue el programa es el desarrollo del aprendizaje teórico-práctico, de forma que el profesional en Enfermería consiga dominar de forma práctica y rigurosa el estudio de la Anatomía y Fisiología del Aparato Reproductor Humano para Enfermería.





Este programa de actualización generará una sensación de seguridad en el desempeño de la praxis de la enfermera, que te ayudará a crecer personal y profesionalmente"

Objetivos generales

- Adquirir los conocimientos en los específicos en cuidados ginecológicos
- Promover estrategias de trabajo basadas en el abordaje integral del paciente como modelo de referencia en la consecución de la excelencia asistencial
- Favorecer la adquisición de habilidades y destrezas técnicas, mediante un sistema audiovisual potente, y posibilidad de desarrollo a travé preparación específica
- Incentivar el estímulo profesional mediante la educación continuada, y la investigación

Aprovecha la oportunidad y da el paso para ponerte al día en las últimas novedades en Anatomía y Fisiología del Aparato Reproductor Humano para Enfermería"





Objetivos específicos

- Aprender los fundamentos y principios la anatomía y fisiología del aparato sexual femenino y masculino
- Entender la endocrinología reproductiva
- Conocer el desarrollo de la diferenciación del sexo
- Adquirir conocimientos sobre el ciclo ovárico y uterino
- Conocer la fisiología masculina
- Conocer la regulación neurohormonal de la función reproductiva
- Actualizar conocimientos sobre la pubertad
- Comprender el proceso fisiológico del climaterio
- Favorecer la fisiología de la sexualidad

03

Dirección del curso

Este programa incluye en su cuadro docente profesionales de la salud de reconocido prestigio, que pertenecen al ámbito de la Ginecología y obstetricia y que vierten en esta capacitación la experiencia de su trabajo.

Además participan, en su diseño y elaboración, reconocidos especialistas miembros de sociedades científicas nacionales e internacionales de gran prestigio.



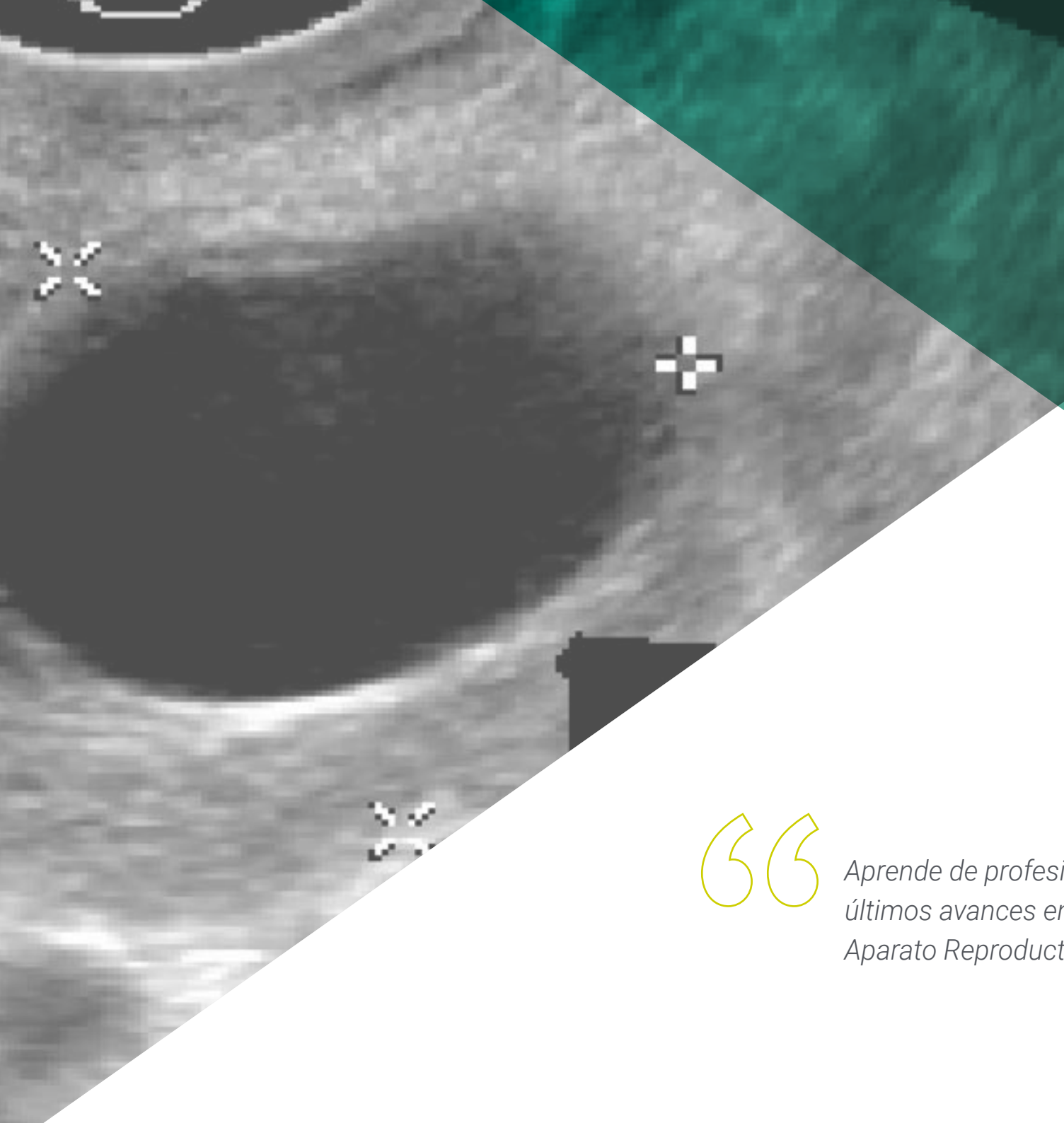

Aprende de profesionales de referencia, los últimos avances en Anatomía y Fisiología del Aparato Reproductor Humano para Enfermería"

Dirección



Dr. Rodríguez Díaz, Luciano

- Enfermero Especialista en Obstetricia-Ginecología (Matrón)
- Profesor Titular Centro Universitario de Enfermería de Ronda
- Profesor Unidad Docente de Matronas de Ceuta
- Vocal grupo de urgencias Obstétrico-Ginecológicas de la SEEUE
- Responsable de Salud Perinatal: Salud Sexual Reproductiva y Parto Normal de Ingesa
- Vocal de la Comisión Clínica de Investigación y formación continua del Hospital Universitario de Ceuta
- Miembro numerario del Instituto de Estudios Ceutíes
- Miembro del Consejo Editorial de la Revista *European Journal of Health Reserarch*
- Doctor por la Universidad de Granada
- Diplomado en Enfermería
- Doctor por la Universidad de Granada (PhD)



Dra. Vázquez Lara, Juana María

- Enfermera Especialista en Obstetricia-Ginecología (Matrona)
- Matrona área Sanitaria de Ceuta
- Jefa de Estudios de la Unidad Docente de Matronas de Ceuta
- Profesora Unidad Docente de Matronas de Ceuta
- Coordinadora del grupo de urgencias Obstétrico-Ginecológicas de la SEEUE
- Doctora por la Universidad de Granada
- Diplomada en Enfermería

Profesores

Dña. Amor Besada, Noelia
- Matrona Servicio Gallego de Salud

Dña. Andrés Núñez, Carmen Patricia
- Licenciada en Medicina y Cirugía
- Facultativa Especialista en Obstetricia y Ginecología del Hospital Universitario de Ceuta

Dña. Carrasco Racero, María Mercedes
- Diplomada en Enfermería
- Enfermera y Coordinadora de Prácticas Centro Universitario de Ronda

Dña. De Dios Pérez, María Isabel
- Diplomada en Enfermería
- Matrona del Hospital Universitario de Zaragoza

Dña. Díaz Lozano, Paula
- Diplomada en Enfermería
- Matrona del Hospital Universitario de Ceuta

Dña. Gilart Cantizano, Patricia
- Diplomada en Enfermería
- Matrona de Atención Especializada del Campo de Gibraltar y del Hospital Quirón Campo de Gibraltar

Dña. Llinás Prieto, Lucía
- Diplomada en Enfermería
- Enfermera Atención de Especializada Cádiz

D. Márquez Díaz, Antonio
- Diplomado en Enfermería
- Matrón Hospital Costa del Sol de Marbella y del Hospital Quirón Campo de Gibraltar

Dña. Mérida Téllez, Juanma
- Diplomada en Enfermería
- Matrona Hospital Costa del Sol de Marbella

Dña. Mérida Téllez, Beatriz
- Enfermería especialista en Ginecología y Obstetricia
- Matrona del servicio Andaluz de Salud
- Matrona del Hospital Vithas
- Matrona del Servicio Murciano de la Salud
- Docente
- Miembro del comité científico del Primer congreso internacional de investigación e innovación en Enfermería y Fisioterapia de Ceuta y Melilla
- Miembro del comité científico. Revista Nacional Sanitaria
- Doctora en Ciencias de la Salud
- Diplomada en Enfermería

Dña. Muñoz Vela, Francisco Javier
- Diplomado en Enfermería
- Matrona Atención Especializada Hospital Maternoinfantil de Málaga



Dña. Palomo Gómez, Rocío
- Diplomada en Enfermería
- Matrona de Atención Especializada de Ceuta

Dña. Revidiego Pérez, María Dolores
- Diplomada en Enfermería
- Matrona de Atención Especializada del Campo de Gibraltar y del Hospital Quirón Campo de Gibraltar

Dña. Rivero Gutiérrez, Carmen
- Diplomada en Enfermería
- Matrona de Atención Especializada de Ceuta

D. Rodríguez Díaz, David
- Diplomado en Enfermería
- Enfermero Hospital Universitario Nuestra Señora de Candelaria

D. Vázquez Lara, Francisco José
- Grado en Ciencias Biológicas

Dña. Vázquez Lara, María Dolores
- Diplomada en Enfermería
- Enfermera de Atención Primaria del Campo de Gibraltar

04

Estructura y contenido

La estructura de los contenidos ha sido diseñada por un equipo de profesionales conocedor de las implicaciones de la preparación en la praxis enfermera diaria, conscientes de la relevancia de la actualidad de la educación para poder actuar ante la paciente con problemas ginecológicos y comprometidos con la enseñanza de calidad mediante las nuevas tecnologías educativas.





Este Diplomado en Anatomía y Fisiología del Aparato Reproductor Humano para Enfermería contiene el programa científico más completo y actualizado del mercado"

Módulo 1. Anatomía y fisiología del aparato reproductor humano

1.1. Anatomía del aparato genital femenino y masculino
- 1.1.1. Descripción femenina
- 1.1.2. Descripción masculina

1.2. Histología de los órganos genitales y de la mama
- 1.2.1. Descripción histológica

1.3. Introducción a las bases celulares y genéticas de la gametogénesis femenina
- 1.3.1. Descripción celular y genética

1.4. Bases de la endocrinología reproductiva
- 1.4.1. El proceso hormonal reproductivo

1.5. La adquisición del sexo
- 1.5.1. Diferenciación sexual

1.6. Fisiología femenina
- 1.6.1. Ciclo ovárico
- 1.6.2. Ciclo uterino
- 1.6.3. Ciclo y fisiología de la vagina y la vulva

1.7. Fisiología masculina
- 1.7.1. Testículos y gametogénesis
- 1.7.2. Regulación funcional testicular
- 1.7.3. Glándulas accesorias sexuales masculinas
- 1.7.4. La eyaculación: el eyaculado y su composición

1.8. Regulación neurohormonal de la función reproductora. El eje diencéfalo-hipófisis-gónadas
- 1.8.1. Proceso de regulación hormonal
- 1.8.2. Retroalimentación

1.9. Pubertad
- 1.9.1. Concepto
- 1.9.2. Diferenciación



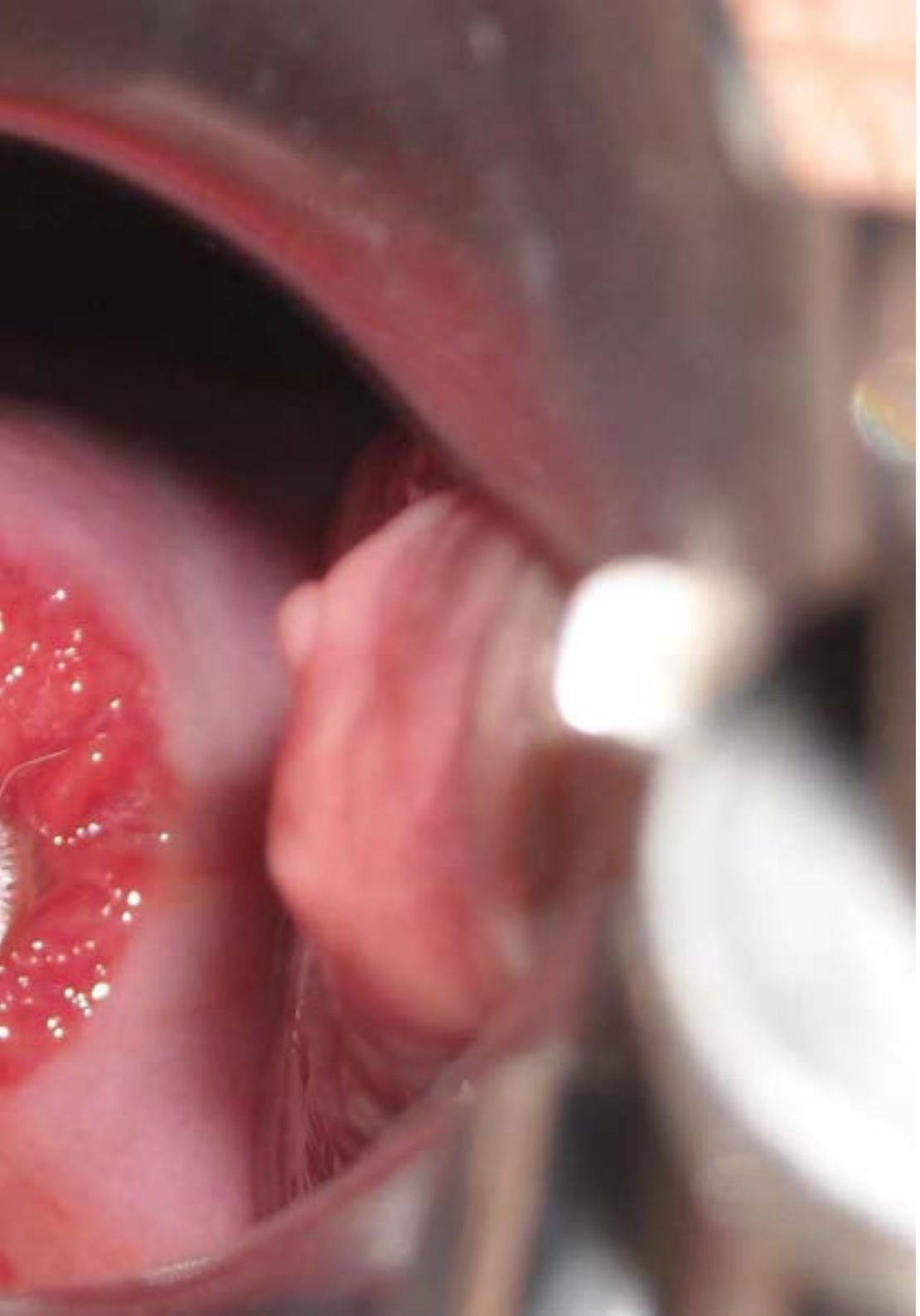

1.10. Fisiología del climaterio
  1.10.1. Cronología
  1.10.2. Fenomenología
  1.10.3. Mecanismo
1.11. Sexualidad humana
  1.11.1. Fisiología sexual: aspectos neuroendocrinos y psicológicos
1.12. Síntomas de las ginecopatías, síntomas menstruales
  1.12.1. Terminología y consideraciones generales
  1.12.2. El flujo general y sus tratamientos
1.13. Exploraciones complementarias ginecológicas
  1.13.1. Citología cervical
  1.13.2. Especuloscopia
  1.13.3. Exploración vaginal manual
  1.13.4. Exudado vaginal
  1.13.5. Colposcopia
  1.13.6. Histeroscopia

Una experiencia de capacitación única, clave y decisiva para impulsar tu desarrollo profesional"

06

Titulación

El Diplomado en Anatomía y Fisiología del Aparato Reproductor Humano para Enfermería garantiza, además de la capacitación más rigurosa y actualizada, el acceso a un título universitario expedido por TECH Universidad Tecnológica.





Supera con éxito este programa y recibe tu titulación universitaria sin desplazamientos ni farragosos trámites”

Este **Diplomado en Anatomía y Fisiología del Aparato Reproductor Humano para Enfermería** contiene el programa científico más completo y actualizado del mercado.

Tras la superación de la evaluación, el alumno, éste recibirá por correo postal* con acuse de recibo su correspondiente título de **Diplomado** emitido por **TECH Universidad Tecnológica**.

El título expedido por **TECH Universidad Tecnológica** expresará la calificación que haya obtenido en el Diplomado, y reunirá los requisitos comúnmente exigidos por las bolsas de trabajo, oposiciones y comités evaluadores de carreras profesionales

Título: **Diplomado en Anatomía y Fisiología del Aparato Reproductor Humano para Enfermería**

N.º Horas Oficiales: **225 h.**


tech universidad tecnológica

Otorga la presente

CONSTANCIA

a

C. _____, con documento de identificación nº_____

Por haber superado con éxito y acreditado el programa de

EXPERTO UNIVERSITARIO

en

Anatomía y Fisiología del Aparato Reproductor Humano para Enfermería

Se trata de un título propio de esta Universidad con una duración de 225 horas, con fecha de inicio dd/mm/aaaa y fecha de finalización dd/mm/aaaa.

TECH es una Institución Particular de Educación Superior reconocida por la Secretaría de Educación Pública a partir del 28 de junio de 2018.

A 17 de junio de 2020

Mtra.Tere Guevara Navarro
Rectora

Este título propio se deberá acompañar siempre del título universitario habilitante expedido por la autoridad competente para ejercer profesionalmente en cada país. código único TECH: AFWOR23S techtitute.com/titulos

Apostilla de La Haya. En caso de que el alumno solicite que su título en papel recabe la Apostilla de La Haya, TECH EDUCATION realizará las gestiones oportunas para su obtención, con un coste adicional.

tech universidad tecnológica

Diplomado

Anatomía y Fisiología del aparato reproductor humano para Enfermería

Modalidad: **Online**

Duración: **6 semanas**

Titulación: **TECH Universidad Tecnológica**

Horas lectivas: **225 h.**

Diplomado

Anatomía y Fisiología del Aparato Reproductor Humano para Enfermería



tech universidad tecnológica