Diplomado

Investigación Cualitativa



tech universidad tecnológica



tech universidad tecnológica

Diplomado
Investigación Cualitativa

Modalidad: **Online**
Duración: **6 semanas**
Titulación: **TECH Universidad Tecnológica**
Horas lectivas: **150 h.**
Acceso web: **www.techtitute.com/enfermeria/curso-universitario/investigacion-cualitativa**

Índice

01 Presentación — pág. 4

02 Objetivos — pág. 8

03 Dirección de curso — pág. 12

04 Estructura y contenido — pág. 16

05 Metodología — pág. 20

06 Titulación — pág. 28

01

Presentación

Cuando se quiere conocer más allá de lo cuantificable y tangible, la razón por la que los individuos actúan de la forma en la que lo hacen, o cuando un suceso irrumpe de forma tal que pueda dar lugar a cambios en la percepción que tienen las cosas, entra en escena la investigación cualitativa. Este programa es un compendio completo de conocimientos acerca de las maneras de trabajar en esta forma de acercamiento a la realidad en Ciencias de la Salud.





Aprende en apenas unas semanas, todas las formas de trabajo de la Investigación Cualitativa en Ciencias de la Salud”

La Investigación Cualitativa en Ciencias de la Salud está basada en lo que sienten, perciben y en el significado que le dan las personas y las comunidades a los procesos de salud y de enfermedad. El investigador, el cual debe abstraerse de sus propias creencias, perspectivas y predisposiciones, busca conocer las personas en su contexto, llegando a saber lo que sienten para poder comprender su visión de las cosas. Por lo tanto, el objetivo de la Investigación Cualitativa no es medir la extensión de los fenómenos, sino la descripción de las realidades para el individuo y la comunidad, mediante el uso del método inductivo. Siendo el objeto de la investigación las percepciones, los sentimientos y las opiniones de los sujetos del estudio.

Este tipo de investigación no precisa de guiones de preguntas o unidades de sentido prefijadas, porque su objetivo no es buscarlas, sino encontrarlas. Es por esto por lo que esta metodología es ideal para conocer los problemas poco estudiados de los cuales hay pocos conocimientos.

Por todo esto se debe pensar que, si la enfermería como ciencia centrada en un individuo biopsicosocial pretende generar sus propios conocimientos a través de la investigación y construir su realidad desde su propia perspectiva, se hace imprescindible el uso de un tipo de investigación cuya visión permita el acercamiento de una manera más efectiva a la comprensión y explicación de los sujetos u objetos de su interés.

Este **Diplomado en Investigación Cualitativa** te ofrece las características de un programa de alto nivel científico, docente y tecnológico. Estas son algunas de sus características más destacadas:

- Última tecnología en software de enseñanza online
- Sistema docente intensamente visual, apoyado en contenidos gráficos y esquemáticos de fácil asimilación y comprensión
- Desarrollo de casos prácticos presentados por expertos en activo
- Sistemas de vídeo interactivo de última generación
- Enseñanza apoyada en la telepráctica
- Sistemas de actualización y reciclaje permanente
- Aprendizaje autorregulable: total compatibilidad con otras ocupaciones
- Ejercicios prácticos de autoevaluación y constatación de aprendizaje
- Grupos de apoyo y sinergias educativas: preguntas al experto, foros de discusión y conocimiento
- Comunicación con el docente y trabajos de reflexión individual
- Disponibilidad de los contenidos desde cualquier dispositivo fijo o portátil con conexión a internet
- Bancos de documentación complementaria disponible permanentemente, incluso después del programa

Una capacitación muy específica, creada para los profesionales del ámbito de las Ciencias de la Salud”

Una oportunidad única de conseguir el acceso a los bancos de datos más interesantes y a la comunidad educativa más potente del mercado docente online”

Aumenta tu seguridad en la toma de decisiones actualizando tus conocimientos a través de este Diplomado.

Incorpora a tu CV la capacidad de intervención en el área de la investigación y posiciónate como un profesional competitivo e interesante para cualquier empresa.

Incluye en su cuadro docente a profesionales pertenecientes al ámbito de la enfermería, que vierten en esta capacitación la experiencia de su trabajo, además de reconocidos especialistas de sociedades de referencia y universidades de prestigio.

Su contenido multimedia, elaborado con la última tecnología educativa, permitirá al profesional un aprendizaje situado y contextual, es decir, un entorno simulado que proporcionará un estudio inmersivo programado para entrenarse ante situaciones reales.

El diseño de este programa se centra en el Aprendizaje Basado en Problemas, mediante el cual el enfermero deberá tratar de resolver las distintas situaciones de práctica profesional que se le planteen. Para ello, el especialista contará con la ayuda de un novedoso sistema de vídeo interactivo realizado por reconocidos expertos en nutrición clínica pediátrica y con gran experiencia.



02

Objetivos

Esta completa capacitación permite a los profesionales desarrollar habilidades y aplicar los conocimientos teóricos en proyectos de investigación reales de la práctica enfermera, desde la pregunta/hipótesis de investigación hasta la publicación de sus resultados.





Este Diplomado te ofrece el apoyo imprescindible para llegar a tus objetivos educativos, con un sistema de aprendizaje creado para facilitar e incrementar tu aprendizaje"

Objetivos generales

- Conseguir las herramientas necesarias para ejecutar la idea de investigación
- Aprender a manejar el método científico que les capacitará como investigadores y productores de conocimiento
- Utilizar modelos de investigación diferentes en función del objeto a estudiar
- Realizar búsquedas bibliográficas accediendo a los resultados de investigación más novedosos con capacidad crítica y de análisis

Objetivos realistas, pero de alto impacto educativo, en un programa de altísimo nivel"





Objetivos específicos

- Comprender de manera profunda la metodología y ejercicio de la investigación cualitativa
- Manejar herramientas conceptuales que permitan realizar un análisis crítico de los trabajos de investigación en salud
- Identificar los conceptos más importantes de los distintos paradigmas de investigación cualitativa
- Profundizar en las diferentes metodologías de investigación cualitativa, sus ámbitos de aplicación, características y limitaciones
- Comprender la importancia de la interpretación de la realidad por parte de comunidades y de los individuos para poder identificar problemas y crear teorías que posteriormente pueden ser investigadas mediante métodos cuantitativos
- Aplicar las herramientas necesarias para poder adaptar las iniciativas de salud a la visión de la comunidad, cuando esta tiene unas características culturales diferentes al resto de la población

03

Dirección del curso

El programa incluye en su cuadro docente a expertos de referencia en enfermería que vierten en esta capacitación la experiencia de su trabajo. Además, han participado en la creación de los contenidos otros especialistas de reconocido prestigio que completan el programa de un modo interdisciplinar.



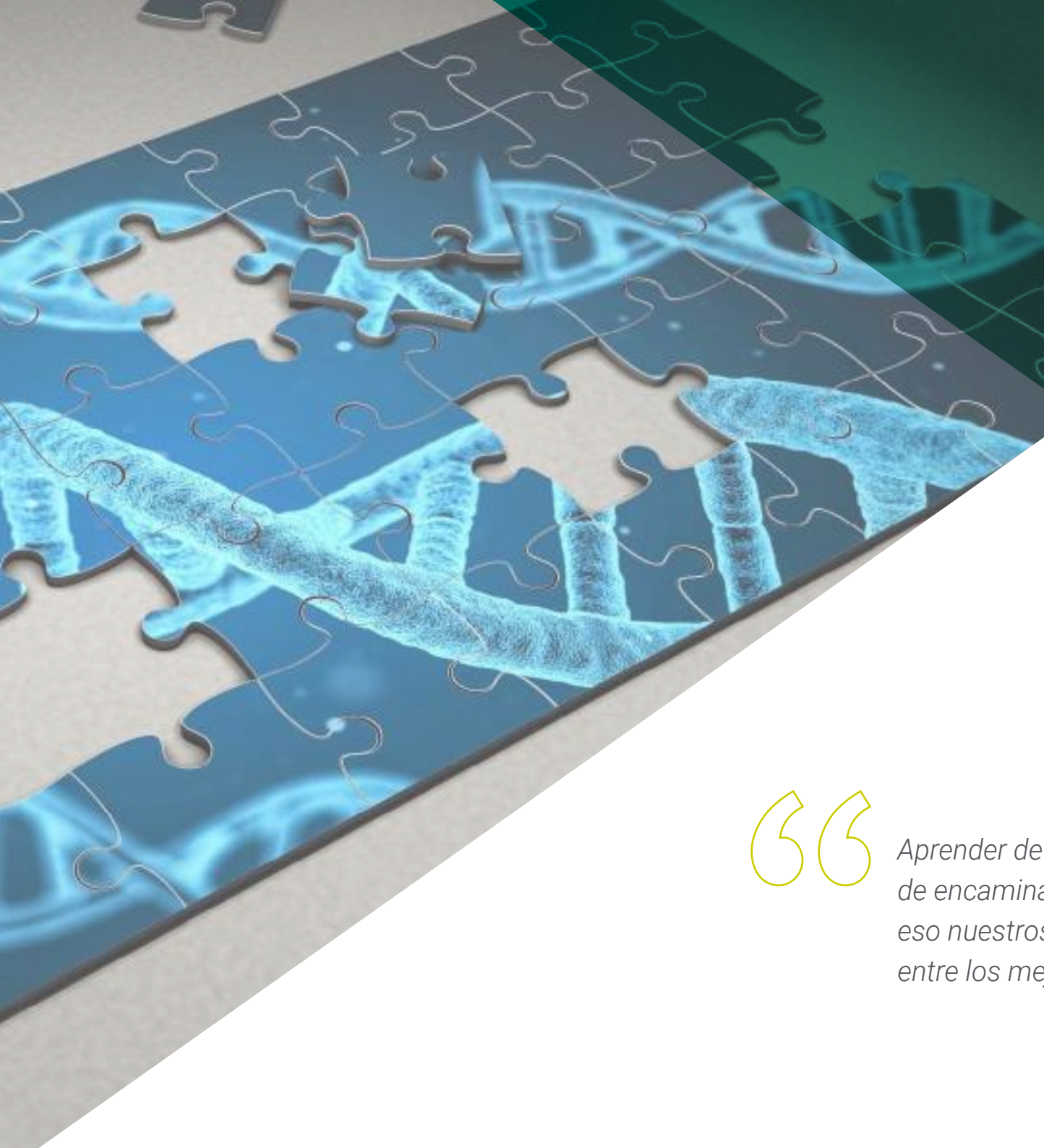

Aprender de los mejores es la mejor manera de encaminarse hacia la excelencia. Por eso nuestros docentes han sido escogidos entre los mejores profesionales del sector"

Dirección



Dra. Rodríguez Nogueiras, Amelia

- Graduada en Enfermería
- Experta Universitaria en Investigación
- Máster en Investigación
- Doctora en Enfermería



D. Redondo Montserrat, Francisco

- Diplomado en Enfermería
- Experto Universitario en Innovación
- Nutricionista
- Enfermero de Innovación

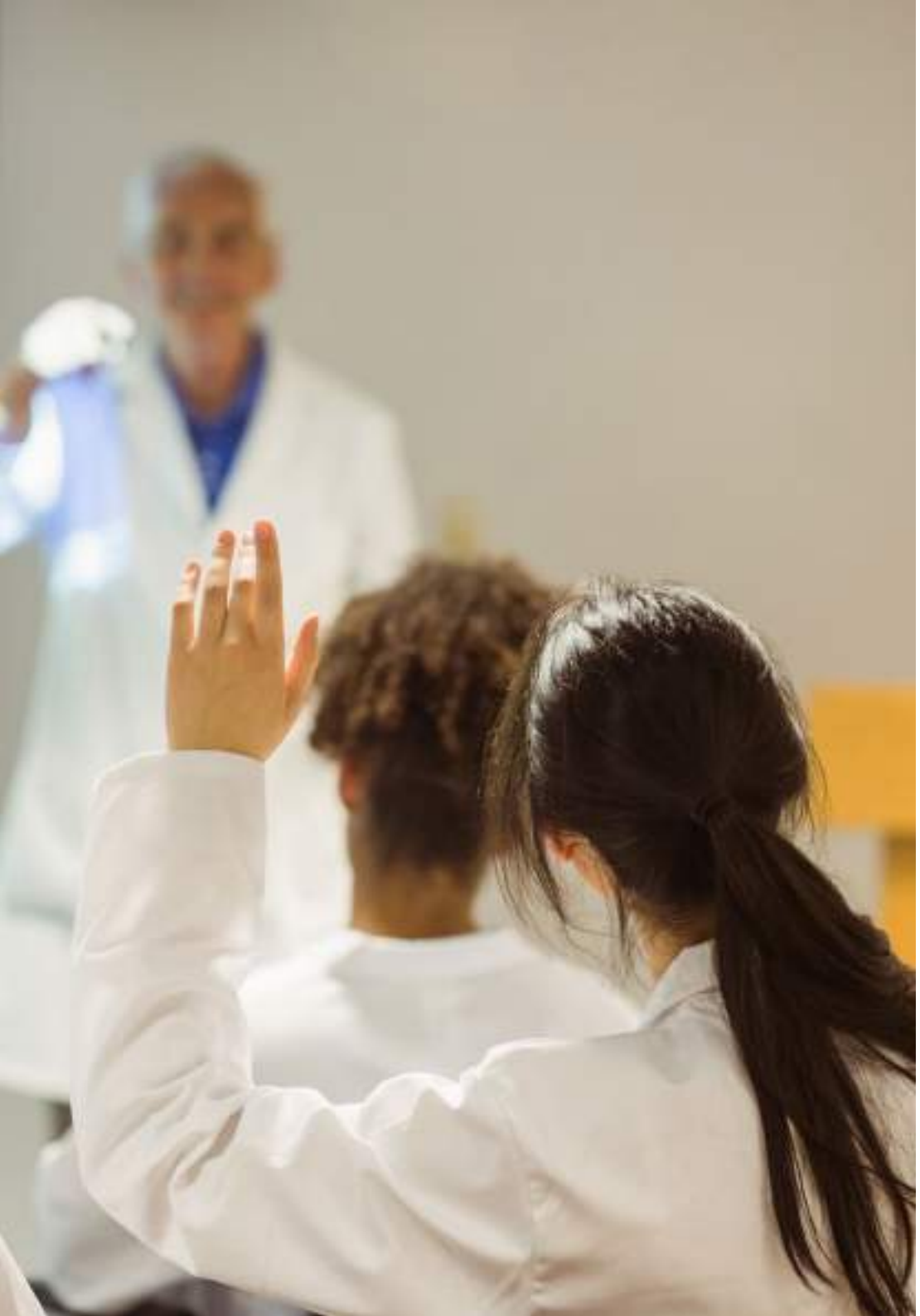

Profesores

D. López Paterna, Pedro

- Enfermero en el Centro de Atención Primaria Lavapiés - Servicio Madrileño de Salud (SERMAS)

D. García, César Alfonso

- Enfermero escolar Coordinador COVID-19
- Graduado en Enfermería en la Universidad de Salamanca
- Máster integración en cuidados y resolución de problemas clínicos en enfermería en la Universidad de Alcalá

04

Estructura y contenido

Los contenidos de este Diplomado han sido desarrollados por los diferentes expertos de este programa, con una finalidad clara: conseguir que el alumnado adquiera todas y cada una de las habilidades necesarias para convertirse en verdaderos expertos en esta materia.

Un programa completísimo y muy bien estructurado que te llevará hacia los más elevados estándares de calidad y éxito.





Un temario espectacular, que te llevará a través del proceso de capacitación más apasionante, impulsando tu crecimiento profesional y personal de la manera más estimulante"

Módulo 1. Investigación cualitativa

1.1. Introducción a la investigación cualitativa: marco teórico, definición en diferentes áreas
1.2. Métodos y diseño en la investigación cualitativa: pregunta en investigación, aplicación de modelos en investigación
1.3. Análisis de la investigación cualitativa: respuesta a la pregunta, estudio de resultados, relación entre resultados y conclusiones, lectura crítica
1.4. Instrumentos de la investigación cualitativa: entrevista, grupo focal, mapas, otras técnicas
1.5. Representaciones de datos en investigación cualitativa
1.6. Relación entre variables cualitativas: análisis de tablas de datos independientes, Chi cuadrado, coeficiente de asociación, test de MacNemar, interpretación de datos
1.7. Métodos observacionales: estudio completo. Herramientas
1.8. Métodos conversacionales: estudio completo. Herramientas
1.9. Diario de campo o bitácora
1.10. Metasíntesis: elaboración. Lectura crítica





Una experiencia de capacitación única, clave y decisiva para impulsar tu desarrollo profesional"

05

Metodología

Este programa de capacitación ofrece una forma diferente de aprender. Nuestra metodología se desarrolla a través de un modo de aprendizaje de forma cíclica: ***el Relearning***.

Este sistema de enseñanza es utilizado, por ejemplo, en las facultades de medicina más prestigiosas del mundo y se ha considerado uno de los más eficaces por publicaciones de gran relevancia como el ***New England Journal of Medicine.***





Descubre el Relearning, un sistema que abandona el aprendizaje lineal convencional para llevarte a través de sistemas cíclicos de enseñanza: una forma de aprender que ha demostrado su enorme eficacia, especialmente en las materias que requieren memorización"

En TECH Nursing School empleamos el Método del Caso

Ante una determinada situación concreta, ¿qué debería hacer un profesional? A lo largo del programa, los estudiantes se enfrentarán a múltiples casos clínicos simulados, basados en pacientes reales en los que deberán investigar, establecer hipótesis y, finalmente, resolver la situación. Existe abundante evidencia científica sobre la eficacia del método. Los enfermeros aprenden mejor, más rápido y de manera más sostenible en el tiempo.

Con TECH los enfermeros experimentan una forma de aprender que está moviendo los cimientos de las universidades tradicionales de todo el mundo.



Según el Dr. Gérvas, el caso clínico es la presentación comentada de un paciente, o grupo de pacientes, que se convierte en «caso», en un ejemplo o modelo que ilustra algún componente clínico peculiar, bien por su poder docente, bien por su singularidad o rareza. Es esencial que el caso se apoye en la vida profesional actual, intentando recrear los condicionantes reales en la práctica profesional de la enfermería.

¿Sabías que este método fue desarrollado en 1912, en Harvard, para los estudiantes de Derecho? El método del caso consistía en presentarles situaciones complejas reales para que tomasen decisiones y justificasen cómo resolverlas. En 1924 se estableció como método estándar de enseñanza en Harvard"

La eficacia del método se justifica con cuatro logros fundamentales:

1. Los enfermeros que siguen este método no solo consiguen la asimilación de conceptos, sino un desarrollo de su capacidad mental, mediante ejercicios de evaluación de situaciones reales y aplicación de conocimientos.
2. El aprendizaje se concreta de una manera sólida en capacidades prácticas que permiten al profesional de la enfermería una mejor integración del conocimiento en el ámbito hospitalario o de atención primaria.
3. Se consigue una asimilación más sencilla y eficiente de las ideas y conceptos, gracias al planteamiento de situaciones que han surgido de la realidad.
4. La sensación de eficiencia del esfuerzo invertido se convierte en un estímulo muy importante para el alumnado, que se traduce en un interés mayor en los aprendizajes y un incremento del tiempo dedicado a trabajar en el curso.



Relearning Methodology

TECH potencia el uso del método del caso de Harvard con la mejor metodología de enseñanza 100% online del momento: el Relearning.

Esta universidad es la primera en el mundo que combina el estudio de casos con un sistema de aprendizaje 100% online basado en la reiteración que combina un mínimo de 8 elementos diferentes en cada lección, y que suponen una auténtica revolución con respecto al simple estudio y análisis de casos.

El enfermero(a) aprenderá mediante casos reales y resolución de situaciones complejas en entornos simulados de aprendizaje. Estos simulacros están desarrollados a partir de software de última generación que permiten facilitar el aprendizaje inmersivo.



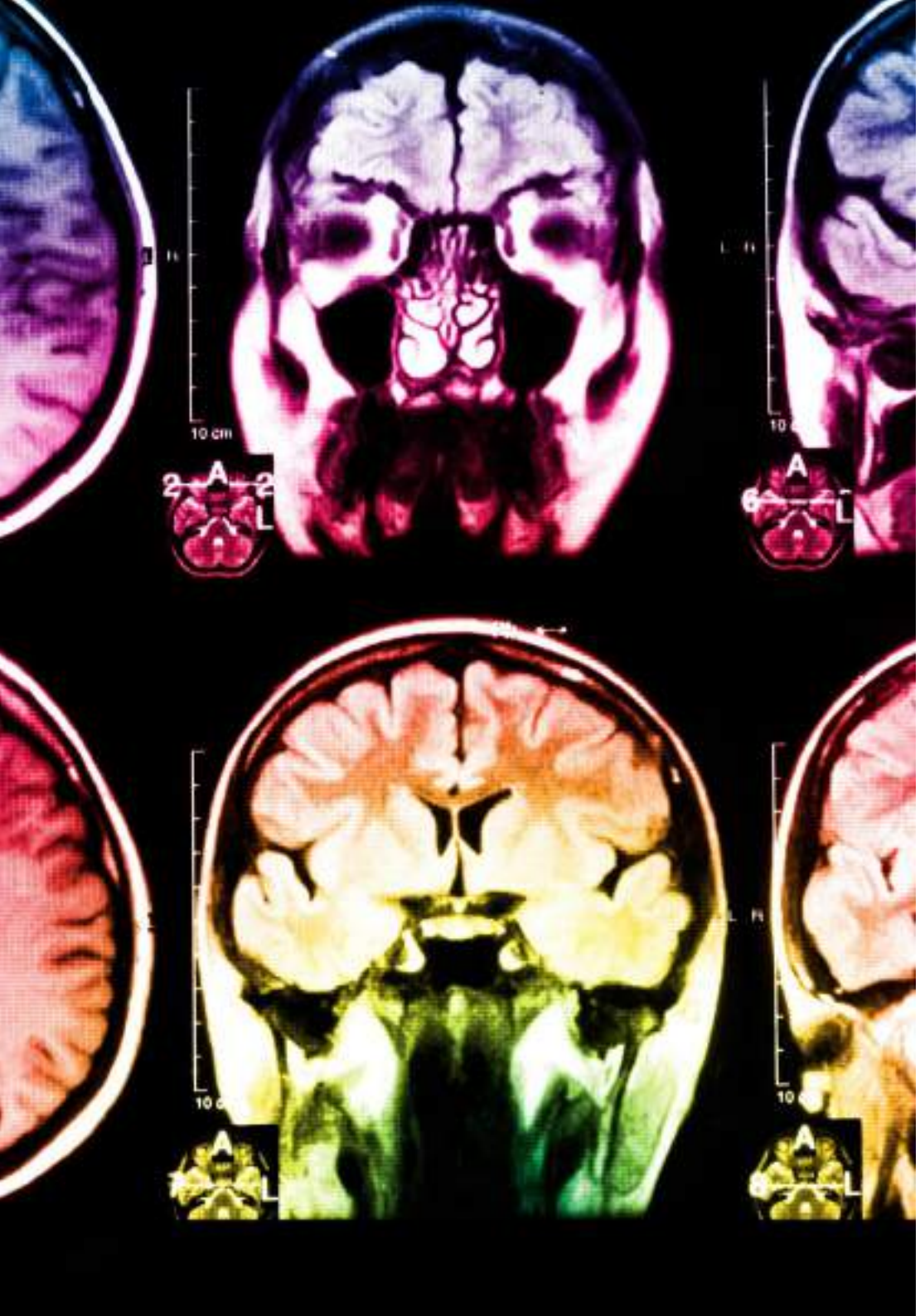

Situado a la vanguardia pedagógica mundial, el método Relearning ha conseguido mejorar los niveles de satisfacción global de los profesionales que finalizan sus estudios, con respecto a los indicadores de calidad de la mejor universidad online en habla hispana (Universidad de Columbia).

Con esta metodología se han capacitado más de 175.000 enfermeros con un éxito sin precedentes en todas las especialidades con independencia de la carga práctica. Nuestra metodología pedagógica está desarrollada en un entorno de máxima exigencia, con un alumnado universitario de un perfil socioeconómico alto y una media de edad de 43,5 años.

El Relearning te permitirá aprender con menos esfuerzo y más rendimiento, implicándote más en tu especialización, desarrollando el espíritu crítico, la defensa de argumentos y el contraste de opiniones: una ecuación directa al éxito.

En nuestro programa, el aprendizaje no es un proceso lineal, sino que sucede en espiral (aprender, desaprender, olvidar y reaprender). Por eso, se combinan cada uno de estos elementos de forma concéntrica.

La puntuación global que obtiene el sistema de aprendizaje de TECH es de 8.01, con arreglo a los más altos estándares internacionales.

Este programa ofrece los mejores materiales educativos, preparados a conciencia para los profesionales:

Material de estudio

Todos los contenidos didácticos son creados por los especialistas que van a impartir el programa universitario, específicamente para él, de manera que el desarrollo didáctico sea realmente específico y concreto.

Estos contenidos son aplicados después al formato audiovisual, para crear el método de trabajo online de TECH. Todo ello, con las técnicas más novedosas que ofrecen piezas de gran calidad en todos y cada uno los materiales que se ponen a disposición del alumno.

Técnicas y procedimientos de enfermería en vídeo

TECH acerca al alumno las técnicas más novedosas, los últimos avances educativos y al primer plano de la actualidad en técnicas de enfermería. Todo esto, en primera persona, con el máximo rigor, explicado y detallado para contribuir a la asimilación y comprensión del estudiante. Y lo mejor de todo, puedes verlos las veces que quieras.

Resúmenes interactivos

El equipo de TECH presenta los contenidos de manera atractiva y dinámica en píldoras multimedia que incluyen audios, vídeos, imágenes, esquemas y mapas conceptuales con el fin de afianzar el conocimiento.

Este exclusivo sistema educativo para la presentación de contenidos multimedia fue premiado por Microsoft como "Caso de éxito en Europa".

Lecturas complementarias

Artículos recientes, documentos de consenso y guías internacionales, entre otros. En la biblioteca virtual de TECH el estudiante tendrá acceso a todo lo que necesita para completar su capacitación.

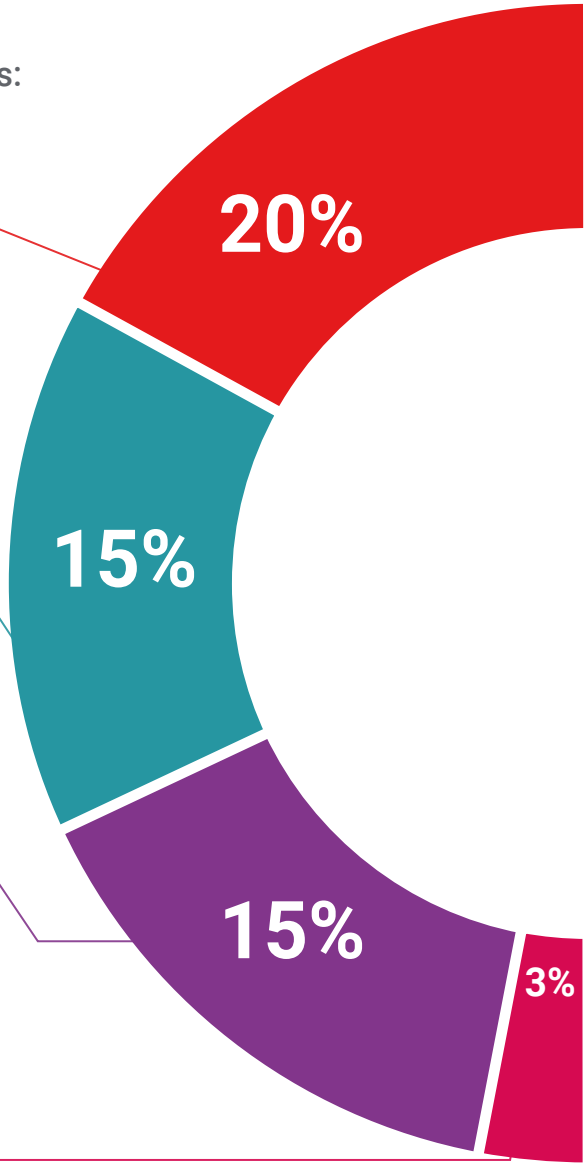

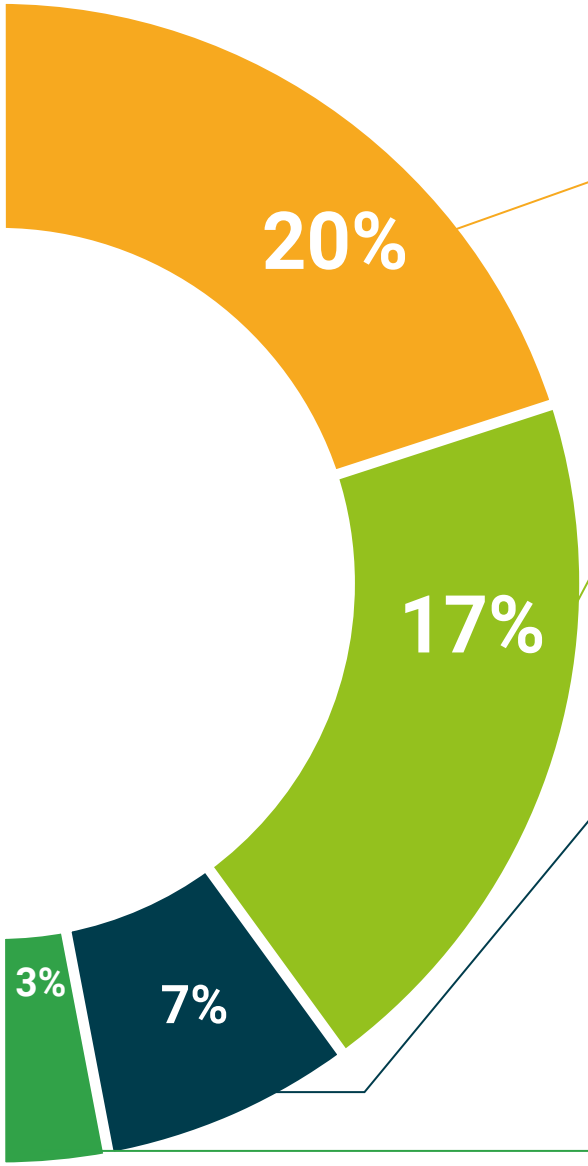

Análisis de casos elaborados y guiados por expertos

El aprendizaje eficaz tiene, necesariamente, que ser contextual. Por eso, TECH presenta los desarrollos de casos reales en los que el experto guiará al alumno a través del desarrollo de la atención y la resolución de las diferentes situaciones: una manera clara y directa de conseguir el grado de comprensión más elevado.

Testing & Retesting

Se evalúan y reevalúan periódicamente los conocimientos del alumno a lo largo del programa, mediante actividades y ejercicios evaluativos y autoevaluativos: para que, de esta manera, el estudiante compruebe cómo va consiguiendo sus metas.

Clases magistrales

Existe evidencia científica sobre la utilidad de la observación de terceros expertos.

El denominado Learning from an Expert afianza el conocimiento y el recuerdo, y genera seguridad en las futuras decisiones difíciles.

Guías rápidas de actuación

TECH ofrece los contenidos más relevantes del curso en forma de fichas o guías rápidas de actuación. Una manera sintética, práctica y eficaz de ayudar al estudiante a progresar en su aprendizaje.

06

Titulación

El Diplomado en Investigación Cualitativa garantiza, además de la capacitación más rigurosa y actualizada, el acceso a un título de Diplomado expedido por TECH Universidad Tecnológica.





Supera con éxito este programa y recibe tu titulación universitaria sin desplazamientos ni farragosos trámites”

Este **Diplomado en Investigación Cualitativa** contiene el programa científico más completo y actualizado del mercado.

Tras la superación de la evaluación, el alumno recibirá por correo postal* con acuse de recibo su correspondiente título de **Diplomado** emitido por **TECH Universidad Tecnológica**.

El título expedido por **TECH Universidad Tecnológica** expresará la calificación que haya obtenido en el Diplomado, y reunirá los requisitos comúnmente exigidos por las bolsas de trabajo, oposiciones y comités evaluadores de carreras profesionales.

Título: **Diplomado en Investigación Cualitativa**

N.º Horas Oficiales: **150 h.**


tech universidad tecnológica

Otorga la presente

CONSTANCIA

a

C. _____, con documento de identificación nº_____

Por haber superado con éxito y acreditado el programa de

DIPLOMADO

en

Investigación Cualitativa

Se trata de un título propio de esta Universidad con una duración de 150 horas, con fecha de inicio dd/mm/aaaa y fecha de finalización dd/mm/aaaa.

TECH es una Institución Particular de Educación Superior reconocida por la Secretaría de Educación Pública a partir del 28 de junio de 2018.

A 17 de junio de 2020

Mtra.Tere Guevara Navarro
Rectora

Este título propio se deberá acompañar siempre del título universitario habilitante expedido por la autoridad competente para ejercer profesionalmente en cada país. código único TECH: AFWOR23S techtitute.com/titulos

*Apostilla de La Haya. En caso de que el alumno solicite que su título en papel recabe la Apostilla de La Haya, TECH EDUCATION realizará las gestiones oportunas para su obtención, con un coste adicional

tech universidad tecnológica

Diplomado
Investigación Cualitativa

Modalidad: **Online**
Duración: **6 semanas**
Titulación: **TECH Universidad Tecnológica**
Horas lectivas: **150 h.**

Diplomado

Investigación Cualitativa



tech universidad tecnológica