Diplomado

Anatomopatología de la Cavidad Oral y Lesiones Elementales



tech universidad tecnológica



tech universidad tecnológica

Diplomado

Anatomopatología de la Cavidad Oral y Lesiones Elementales

Modalidad: **Online**
Duración: **6 semanas**
Titulación: **TECH Universidad Tecnológica**
Horas lectivas: **150 h.**
Acceso web: **www.techtitute.com/odontologia/curso-universitario/anatomopatologia-cavidad-oral-lesiones-elementales**

Índice

01 Presentación — pág. 4

02 Objetivos — pág. 8

03 Dirección del curso — pág. 12

04 Estructura y contenido — pág. 16

05 Metodología — pág. 20

06 Titulación — pág. 28

01

Presentación

Conocer las principales lesiones que se pueden producir en la cavidad oral es fundamental para la preparación de los profesionales de la odontología, ya que en sus consultas será frecuente la atención de pacientes con este tipo de patologías. Para aumentar la capacitación de dichos profesionales ha sido diseñado este programa académico específico sobre anatomopatología de la cavidad oral y lesiones frecuentes. Un programa de alto nivel académico que no se debe dejar escapar.





Especialízate en las lesiones elementales de la cavidad oral y ofrece una atención más personalizada a tus pacientes"

El Diplomado en Anatomopatología de la Cavidad Oral y Lesiones Elementales trata acerca de una vertiente necesaria a la hora de conocer, a través de diversas técnicas morfológicas, la etiología, evolución y secuelas de una patología, siendo su fin promover un diagnóstico veraz y precoz en el caso odontológico. Esto se lleva a cabo, fundamentalmente, a través de la biopsia, técnica imprescindible a la hora de determinar la malignidad de una lesión, así como sus ventajas, inconvenientes, técnicas, aplicaciones; pero también en la preparación del paciente a la hora de comunicar un hallazgo patológico, fomentando las labores empáticas y oratorias del odontólogo a través de nuestra metodología educativa.

Así mismo, además de hablar de las aplicaciones sanitarias de la anatomopatología y sus vertientes, se verán las lesiones elementales. Para ello, se realizará un recuerdo anatómico y un desglose histológico de las diferentes estructuras que componen los tejidos de la mucosa oral, así como una clasificación para que el profesional fije de manera prolongada en el tiempo conceptos avanzados para el diagnóstico que le aporten seguridad a la vez que promueven el desarrollo del razonamiento sanitario basándose en aprendizaje orientado a la práctica diaria mediante una didáctica completa.

Este programa académico se caracteriza por su metodología dinámica que intercala casos clínicos para que el estudiante identifique y asocie el temario explicado con su correspondiente imagen, así como cuestionarios donde evaluar sus conocimientos y ponerlos a prueba, acercando al odontólogo lo máximo posible a aquellas situaciones que se le presentarán a diario en la consulta para que sea capaz de enfocar y gestionarlas de manera coordinada, eficiente y planificada, todo ello mediado por profesionales en activo que te ayudarán durante el proceso de aprendizaje para conseguir una capacitación completa en todos los aspectos.

Una de sus principales ventajas es que, al tratarse de un Diplomado online, el alumno no está condicionado por horarios fijos ni necesidad de trasladarse a otro lugar físico, sino que puede acceder a los contenidos en cualquier momento del día, equilibrando su vida laboral o personal con la académica.

Este **Diplomado en Anatomopatología de la Cavidad Oral y Lesiones Elementales** contiene el programa científico más completo y actualizado del mercado. Las características más destacadas de la formación son:

- El desarrollo de casos clínicos presentados por expertos en medicina oral
- Los contenidos gráficos, esquemáticos y eminentemente prácticos con los que están concebidos, recogen la información indispensable para el ejercicio profesional
- Los ejercicios donde realizar el proceso de autoevaluación para mejorar el aprendizaje
- El sistema interactivo de aprendizaje basado en algoritmos para la toma de decisiones ante el paciente con problemas orales
- Las lecciones teóricas, preguntas al experto, foros de discusión de temas controvertidos y trabajos de reflexión individual
- La disponibilidad de acceso a los contenidos desde cualquier dispositivo fijo o portátil con conexión a internet

Este Diplomado es la mejor inversión que puedes hacer en la selección de un programa de actualización por dos motivos: además de poner al día tus conocimientos en Anatomopatología de la Cavidad Oral y Lesiones Elementales, obtendrás un título universitario por TECH Universidad Tecnológica"

El Diplomado permite ejercitarse en entornos simulados que proporcionan un aprendizaje inmersivo programado para entrenarse ante situaciones reales"

Este Diplomado 100% online te permitirá compaginar tus estudios con tu labor profesional a la vez que aumentas tus conocimientos en este ámbito"

Aprovecha la oportunidad para conocer los últimos avances en esta materia para aplicarla a tu práctica diaria.

Incluye en su cuadro docente a profesionales pertenecientes al ámbito de la medicina oral, que vierten en este programa la experiencia de su trabajo, además de reconocidos especialistas de sociedades de referencia y universidades de prestigio.

Su contenido multimedia, elaborado con la última tecnología educativa, permitirá al profesional un aprendizaje situado y contextual, es decir, un entorno simulado que proporcionará una capacitación inmersiva programada para entrenarse ante situaciones reales.

El diseño de este programa se centra en el Aprendizaje Basado en Problemas, mediante el cual el profesional deberá tratar de resolver las distintas situaciones de práctica laboral que se le planteen a lo largo del curso académico. Para ello, el profesional contará con la ayuda de un novedoso sistema de vídeos interactivos realizados por reconocidos expertos en anatomopatología de la cavidad oral y lesiones elementales, y con gran experiencia.

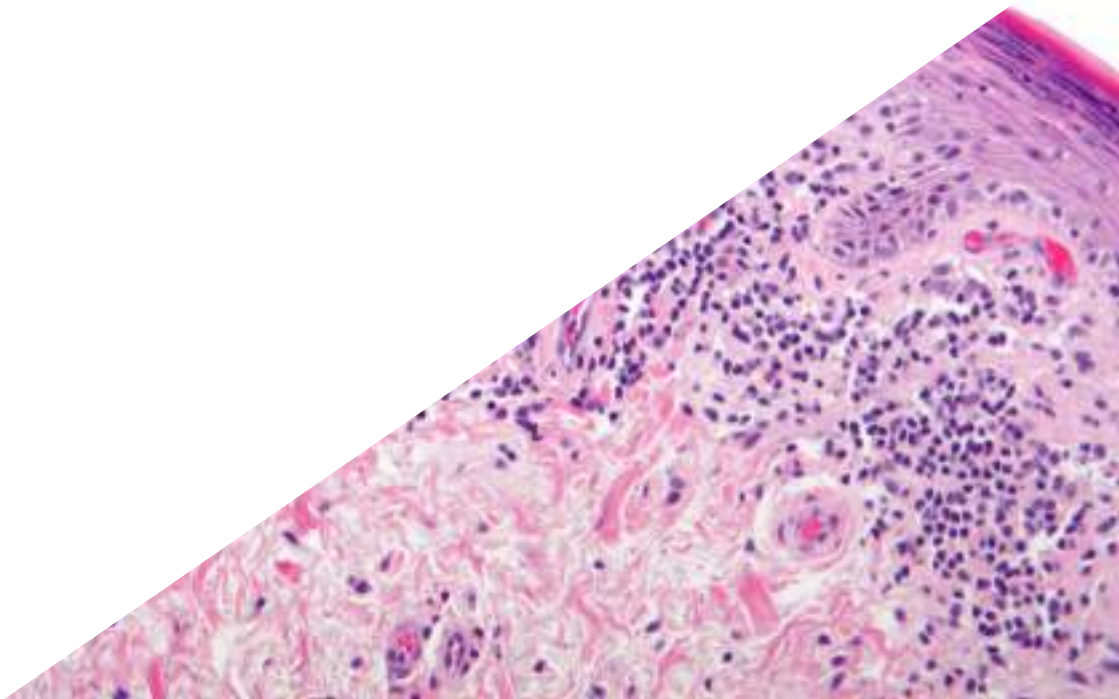

02

Objetivos

El Diplomado en Anatomopatología de la Cavidad Oral y Lesiones Elementales está orientado a facilitar la actuación del odontólogo ante los pacientes con problemas de salud bucal, generando una sensación de seguridad que les permitirá ser más eficaces en su práctica diaria.





Este programa de actualización generará una sensación de seguridad en el desempeño de tu praxis diaria, que te ayudará a crecer personal y profesionalmente”

Objetivos generales

- Conseguir una actualización teórica extensa en un marco completo que abarca lesiones, diagnóstico, prevención, tratamiento y rehabilitación
- Fomentar la resolución de problemas y el pensamiento crítico del alumno a través de casos prácticos aplicables a la vida laboral afianzando la seguridad del profesional a la hora de expresarse y su autonomía como sanitario
- Apoyar la empatía y el trato multidisciplinar imperando que como profesional se debe tener una visión global del estado de salud del paciente para evitar posibles repercusiones secundarias a la desinformación
- Favorecer el conocimiento basado en la evidencia y aprender a ver más allá de la patología dental ampliando su protocolo de actuación diagnóstica pudiendo detectar de modo precoz patologías de gravedad como el cáncer oral
- Integrar una práctica técnica y teórica en el tratamiento diario sabiendo cómo abordar casos complejos relacionados con enfermedades sistémicas o patología adyacente del paciente a través de sesiones y casos clínicos mediados por medios audiovisuales de calidad
- Obtener conocimientos médicos avanzados que le permitan destacar en el área sanitaria, interpretando correctamente datos y pruebas gracias la comprensión y aplicación de conocimientos que abarcan la salud integral del paciente
- Mejorar las habilidades de oratoria y comunicación para que el receptor del mensaje, independientemente de que conozca o no la materia, sea capaz de comprender perfectamente la explicación del profesional, así como priorizar la ética y el sentido de la moralidad a la hora de abordar un caso

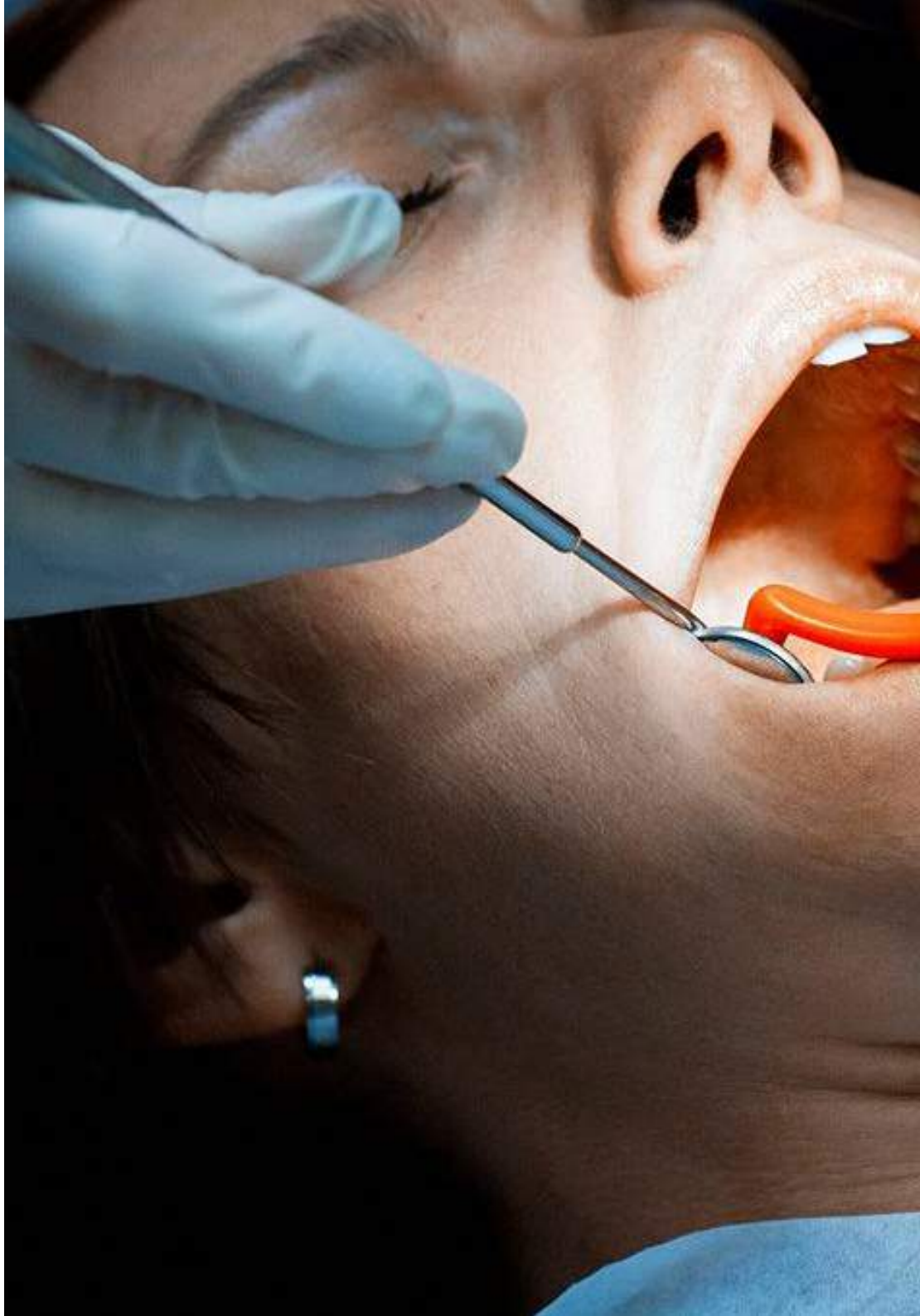



Objetivos específicos

- Especializarse en anatomopatología y sus ramas para poder aplicar dichos conocimientos a nivel clínico dentro de un marco teórico justificado científicamente
- Realizar una revisión anatómica exhaustiva a nivel macro y microscópico
- Conocer en profundidad las diversas aplicaciones de la anatomía patológica
- Valorar los diversos métodos de estudios de una muestra y diversas técnicas
- Manejo y conocimiento de técnicas de biopsia, así como indicaciones, contraindicaciones y diversas técnicas de tinción
- Conseguir una actualización técnica, teórica y profesional que le permitirá marcar la diferencia a nivel laboral
- Ser capaz de realizar una clasificación esquematizada de los diferentes tipos de lesiones elementales y sus diferencias

Da el paso para ponerte al día en las últimas novedades en medicina oral"

03

Dirección del curso

Nuestro equipo docente, experto en medicina oral, cuenta con un amplio prestigio en la profesión y son profesionales con años de experiencia docente que se han unido para ayudarte a dar un impulso a tu profesión. Para ello, han elaborado este Diplomado con actualizaciones recientes en la materia que te permitirá capacitarte y aumentar tus habilidades en este sector.





Los principales profesionales en la materia se han unido para enseñarte los últimos avances en Anestesia y Analgesia Veterinaria para Odontólogos"

Dirección



Dra. Almudena Sánchez Sánchez

- Socia Fundadora. Directora médica. Clínica SMILE FACTORY. Odontología avanzada. Desde 2014
- Práctica clínica diaria de Cirugía Bucal, Implantologia, Medicina Oral, Periodoncia E Implantoprótesis
- Clínica Fase-Valtodent, Valdetorres del Jarama, Dr. Fariñas. 2018-2019
- Licenciatura en Odontología (Universidad Europea de Madrid. UEM) 2001-2006
- Máster en Cirugía bucal e Implantología. (Hospital Universitario de Madrid) 2010-2013
- Máster en Medicina Oral (UCM) 2006-2007
- Miembro de la Sociedad Española de Medicina Oral (SEMO). 2007- Actualidad
- Miembro de la Sociedad Española de Láser Oral (SELO). 2019

Profesores

Dr. Guillermo Ortega Gayoso

- Odontología General e Implantología. Práctica privada en consulta propia en París. Desde 2017
- Máster universitario clínico en prótesis sobre implantes. Universidad Paris Diderot, Paris, 2015-2017
- Certificado de estudios superiores (CES) Odontología protésica con mención de prótesis fija. Université Paris Diderot, Paris, 2017
- Máster en Cirugía Oral e Implantología. Hospital Universitario de Madrid. 2010-2013
- Licenciatura en Odontología. Universidad CEU San Pablo, Madrid. 2005-2010
- Profesional de Implantología y Rehabilitación con implantes en París. 2014-2020
- Ponente en congresos nacionales e internacionales



04

Estructura y contenido

La estructura de los contenidos ha sido diseñada por un equipo de profesionales conocedor de las implicaciones de la especialización en la praxis diaria, conscientes de la relevancia en la actualidad de la capacitación en medicina oral; y comprometidos con la enseñanza de calidad mediante las nuevas tecnologías educativas.





Contamos con el programa más completo y actualizado del mercado. Buscamos la excelencia y queremos ayudarte a que tú también la consigas"

Módulo 1. Anatomopatología aplicada y Lesiones elementales

1.1. Ramas de la patología
- 1.1.1. Patología general
- 1.1.2. Patología sistémica
- 1.1.3. Patología molecular
- 1.1.4. Biología molecular
- 1.1.5. Aplicaciones odontológicas y sanitarias

1.2. Histopatología de la mucosa oral
- 1.2.1. Recuerdo anatómico
- 1.2.2. Estructura histológica
- 1.2.3. Lesiones elementales microscópicas de la Mucosa Oral
- 1.2.4. Tejido epitelial
  - 1.2.4.1.1. Queratinizado
  - 1.2.4.1.2. No queratinizado
- 1.2.5. Uniones celulares epiteliales
  - 1.2.5.1. Desmosoma
  - 1.2.5.2. Hemidesmosoma
  - 1.2.5.3. Otras

1.3. Fundamentos de la anatomía patológica
- 1.3.1. Aplicaciones
- 1.3.2. Técnicas
- 1.3.3. Métodos de estudio
  - 1.3.3.1. Autopsia
  - 1.3.3.2. Método experimental

1.4. Clasificación funcional de la mucosa oral
- 1.4.1. Mucosa labial externa
- 1.4.2. Mucosa de revestimiento
- 1.4.3. Mucosa especializada

1.5. Lesiones elementales
- 1.5.1. Características
- 1.5.2. Clasificación
- 1.5.3. Etiología



1.5.4. Agentes químicos
1.5.4.1. Quemadura química: sustancias y drogas.
1.5.4.2. Necrosis post anestesia
1.5.4.3. Lesiones secundarias a fármacos
1.5.5. Agentes Físicos
1.5.5.1. Quemaduras
1.5.5.1.1. Térmicas
1.5.5.1.2. Eléctricas
1.5.6. Agentes mecánicos
1.5.6.1. Línea alba
1.5.6.2. Hiperqueratosis friccional
1.5.6.3. Leucoedema
1.5.6.4. Mordisqueo
1.5.6.5. Traumatismo
1.5.6.6. Úlceras
1.5.6.6.1. Por decúbito
1.5.6.6.2. Traumáticas
1.5.7. Patología alérgica oral
1.5.7.1. Angioedema
1.5.7.2. Estomatitis alérgica de contacto
1.5.7.3. Shock anafiláctico
1.5.8. Yatrogenia
1.6. Lesiones primarias de contenido sólido
1.6.1. Mácula
1.6.2. Pápula
1.6.3. Nódulo
1.6.4. Habón
1.6.5. Tubérculo
1.6.6. Goma
1.6.7. Queratosis
1.6.8. Tumor
1.7. Lesiones primarias de contenido líquido
1.7.1. Flictena
1.7.2. Vesícula
1.7.3. Ampolla
1.7.4. Pústulas
1.7.5. Quiste
1.8. Lesiones secundarias
1.8.1. Con solución de continuidad
1.8.2. Con residuo eliminable
1.8.3. A procesos reparativos
1.9. Tinciones
1.9.1. Discromía de la mucosa oral
1.9.2. Exógenas
1.9.3. Endógenas
1.10. Otras lesiones
1.10.1. Esclerosis
1.10.2. Úlcera y erosión
1.10.3. Liquenificación
1.10.4. Intétrigo
1.10.5. Infiltración
1.10.6. Afectación ocular

Una experiencia única, clave y decisiva para impulsar tu desarrollo profesional”

05

Metodología

Este programa de capacitación ofrece una forma diferente de aprender. Nuestra metodología se desarrolla a través de un modo de aprendizaje de forma cíclica: **el Relearning.**

Este sistema de enseñanza es utilizado, por ejemplo, en las facultades de medicina más prestigiosas del mundo y se ha considerado uno de los más eficaces por publicaciones de gran relevancia como el **New England Journal of Medicine.**





Descubre el Relearning, un sistema que abandona el aprendizaje lineal convencional para llevarte a través de sistemas cíclicos de enseñanza: una forma de aprender que ha demostrado su enorme eficacia, especialmente en las materias que requieren memorización"

En TECH empleamos el Método del Caso

Ante una determinada situación clínica, ¿qué debería hacer un profesional? A lo largo del programa, los estudiantes se enfrentarán a múltiples casos clínicos simulados, basados en pacientes reales en los que deberán investigar, establecer hipótesis y, finalmente, resolver la situación. Existe abundante evidencia científica sobre la eficacia del método. Los especialistas aprenden mejor, más rápido y de manera más sostenible en el tiempo.

Con TECH podrás experimentar una forma de aprender que está moviendo los cimientos de las universidades tradicionales de todo el mundo.



Según el Dr. Gérvas, el caso clínico es la presentación comentada de un paciente, o grupo de pacientes, que se convierte en «caso», en un ejemplo o modelo que ilustra algún componente clínico peculiar, bien por su poder docente, bien por su singularidad o rareza. Es esencial que el caso se apoye en la vida profesional actual, intentando recrear los condicionantes reales en la práctica profesional del odontólogo.

¿Sabías que este método fue desarrollado en 1912, en Harvard, para los estudiantes de Derecho? El método del caso consistía en presentarles situaciones complejas reales para que tomasen decisiones y justificasen cómo resolverlas. En 1924 se estableció como método estándar de enseñanza en Harvard"

La eficacia del método se justifica con cuatro logros fundamentales:

1. Los odontólogos que siguen este método no solo consiguen la asimilación de conceptos, sino un desarrollo de su capacidad mental, mediante ejercicios de evaluación de situaciones reales y aplicación de conocimientos.
2. El aprendizaje se concreta de una manera sólida en capacidades prácticas que permiten al alumno una mejor integración en el mundo real.
3. Se consigue una asimilación más sencilla y eficiente de las ideas y conceptos, gracias al planteamiento de situaciones que han surgido de la realidad.
4. La sensación de eficiencia del esfuerzo invertido se convierte en un estímulo muy importante para el alumnado, que se traduce en un interés mayor en los aprendizajes y un incremento del tiempo dedicado a trabajar en el curso.



Relearning Methodology

TECH aúna de forma eficaz la metodología del Estudio de Caso con un sistema de aprendizaje 100% online basado en la reiteración, que combina 8 elementos didácticos diferentes en cada lección.

Potenciamos el Estudio de Caso con el mejor método de enseñanza 100% online: el Relearning.

El odontólogo aprenderá mediante casos reales y resolución de situaciones complejas en entornos simulados de aprendizaje. Estos simulacros están desarrollados a partir de softwares de última generación que permiten facilitar el aprendizaje inmersivo.



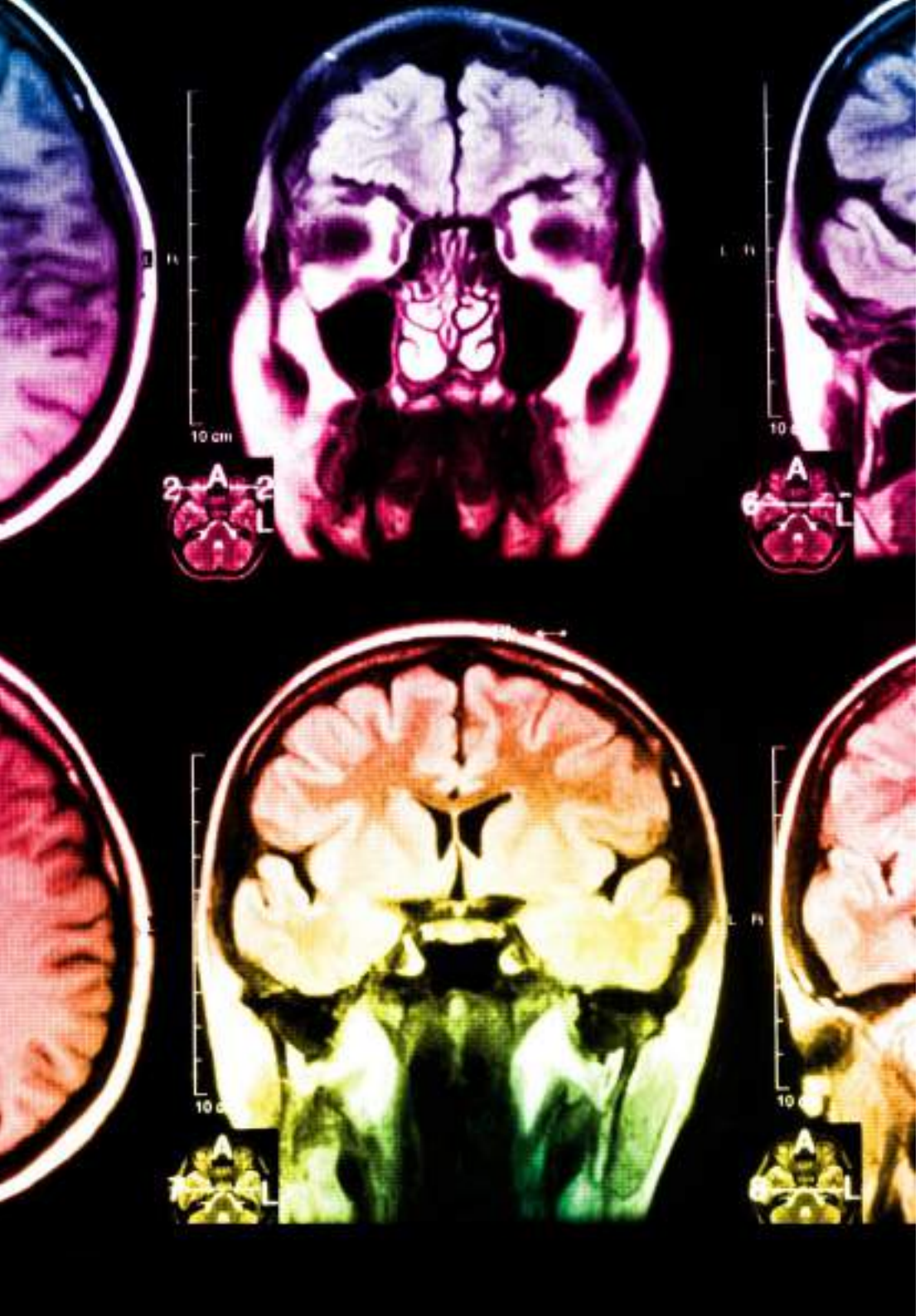

Situado a la vanguardia pedagógica mundial, el método Relearning ha conseguido mejorar los niveles de satisfacción global de los profesionales que finalizan sus estudios, con respecto a los indicadores de calidad de la mejor universidad online en habla hispana (Universidad de Columbia).

Con esta metodología, se han capacitado más de 115.000 odontólogos con un éxito sin precedentes en todas las especialidades clínicas con independencia de la carga en cirugía. Nuestra metodología pedagógica está desarrollada en un entorno de máxima exigencia, con un alumnado universitario de un perfil socioeconómico alto y una media de edad de 43,5 años.

El Relearning te permitirá aprender con menos esfuerzo y más rendimiento, implicándote más en tu capacitación, desarrollando el espíritu crítico, la defensa de argumentos y el contraste de opiniones: una ecuación directa al éxito.

En nuestro programa, el aprendizaje no es un proceso lineal, sino que sucede en espiral (aprender, desaprender, olvidar y reaprender). Por eso, combinan cada uno de estos elementos de forma concéntrica.

La puntuación global que obtiene el sistema de aprendizaje de TECH es de 8.01, con arreglo a los más altos estándares internacionales.

Este programa ofrece los mejores materiales educativos, preparados a conciencia para los profesionales:

Material de estudio

Todos los contenidos didácticos son creados por los especialistas que van a impartir el curso, específicamente para él, de manera que el desarrollo didáctico sea realmente específico y concreto.

Estos contenidos son aplicados después al formato audiovisual, para crear el método de trabajo online de TECH. Todo ello, con las técnicas más novedosas que ofrecen piezas de gran calidad en todos y cada uno los materiales que se ponen a disposición del alumno.

Técnicas y procedimientos en video

TECH acerca al alumno las técnicas más novedosas, los últimos avances educativos y al primer plano de la actualidad en técnicas odontológicas. Todo esto, en primera persona, con el máximo rigor, explicado y detallado para contribuir a la asimilación y comprensión del estudiante. Y lo mejor de todo, pudiéndolo ver las veces que quiera.

Resúmenes interactivos

El equipo de TECH presenta los contenidos de manera atractiva y dinámica en píldoras multimedia que incluyen audios, vídeos, imágenes, esquemas y mapas conceptuales con el fin de afianzar el conocimiento.

Este sistema exclusivo de capacitación para la presentación de contenidos multimedia fue premiado por Microsoft como "Caso de éxito en Europa".

Lecturas complementarias

Artículos recientes, documentos de consenso y guías internacionales, entre otros. En la biblioteca virtual de TECH el estudiante tendrá acceso a todo lo que necesita para completar su capacitación.

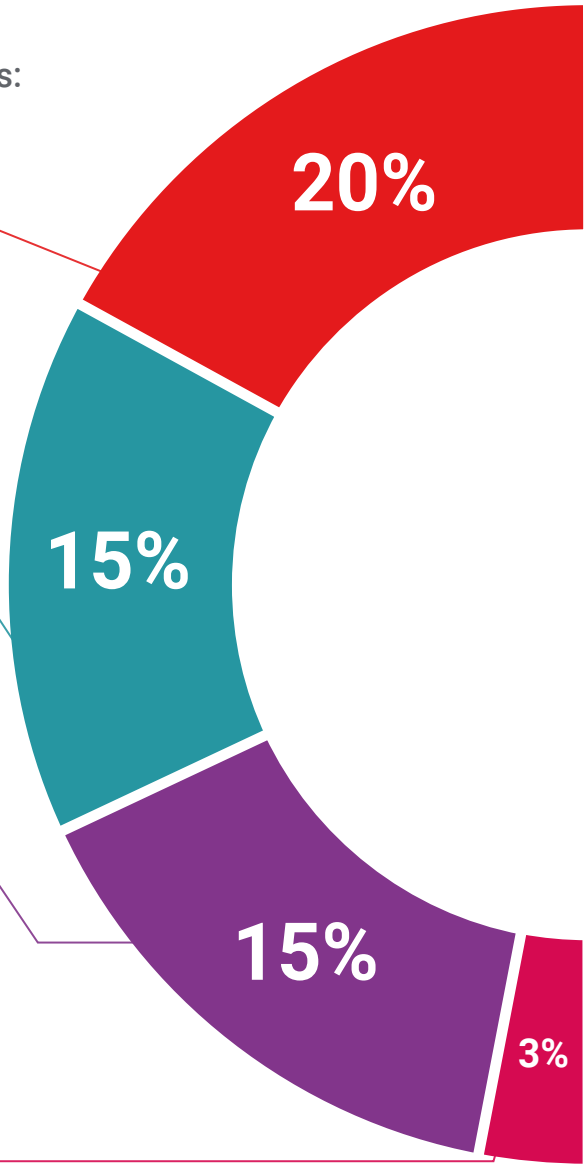

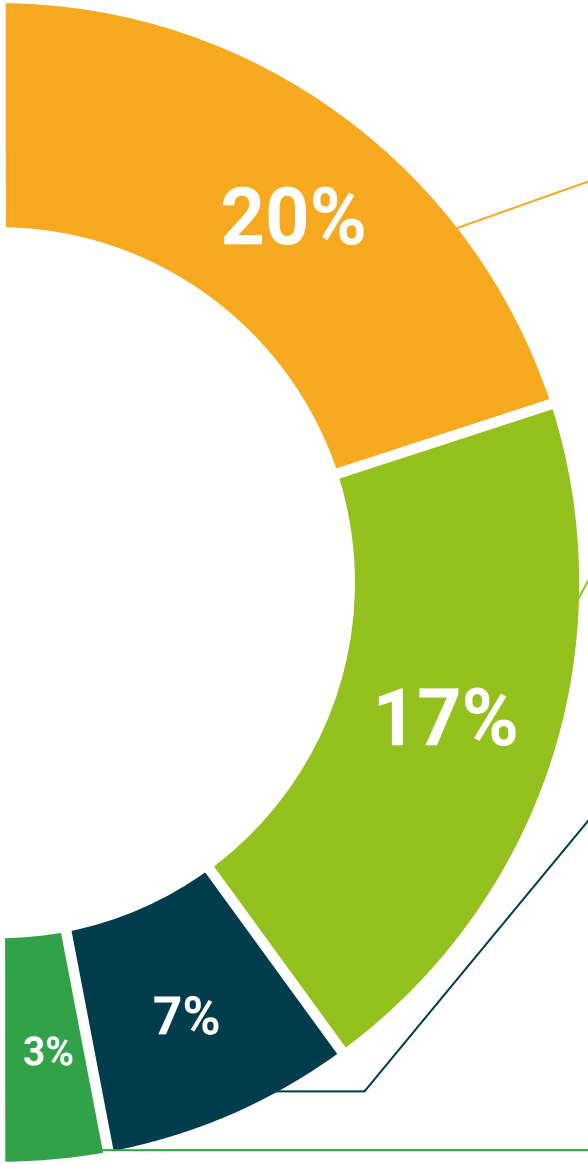

Análisis de casos elaborados y guiados por expertos

El aprendizaje eficaz tiene, necesariamente, que ser contextual. Por eso, TECH presenta los desarrollos de casos reales en los que el experto guiará al alumno a través del desarrollo de la atención y la resolución de las diferentes situaciones: una manera clara y directa de conseguir el grado de comprensión más elevado.

Testing & Retesting

Se evalúan y reevalúan periódicamente los conocimientos del alumno a lo largo del programa, mediante actividades y ejercicios evaluativos y autoevaluativos para que, de esta manera, el estudiante compruebe cómo va consiguiendo sus metas.

Clases magistrales

Existe evidencia científica sobre la utilidad de la observación de terceros expertos.

El denominado Learning from an Expert afianza el conocimiento y el recuerdo, y genera seguridad en las futuras decisiones difíciles.

Guías rápidas de actuación

TECH ofrece los contenidos más relevantes del curso en forma de fichas o guías rápidas de actuación. Una manera sintética, práctica y eficaz de ayudar al estudiante a progresar en su aprendizaje.

06

Titulación

El Diplomado en Anatomopatología de la Cavidad Oral y Lesiones Elementales garantiza, además de la capacitación más rigurosa y actualizada, el acceso a un título de Diplomado expedido por TECH Universidad Tecnológica.





Supera con éxito este programa y recibe tu certificado sin desplazamientos ni farragosos trámites”

Este **Diplomado en Anatomopatología de la Cavidad Oral y Lesiones Elementales** contiene el programa científico más completo y actualizado del mercado.

Tras la superación de las evaluaciones por parte del alumno, éste recibirá por correo postal* con acuse de recibo su correspondiente título de **Diplomado** emitido por **TECH Universidad Tecnológica.**

El título expedido por **TECH Universidad Tecnológica** expresará la calificación que haya obtenido en el programa, y reunirá los requisitos comúnmente exigidos por las bolsas de trabajo, oposiciones y comités evaluadores de carreras profesionales.

Título: **Diplomado en Anatomopatología de la Cavidad Oral y Lesiones Elementales**

N.º Horas Oficiales: **150 h.**


tech universidad tecnológica

Otorga la presente

CONSTANCIA

a

C. _____, con documento de identificación nº_____

Por haber superado con éxito y acreditado el programa de

DIPLOMADO

en

Anatomopatología de la Cavidad Oral y Lesiones

Se trata de un título propio de esta Universidad con una duración de 150 horas, con fecha de inicio dd/mm/aaaa y fecha de finalización dd/mm/aaaa.

TECH es una Institución Particular de Educación Superior reconocida por la Secretaría de Educación Pública a partir del 28 de junio de 2018.

A 17 de junio de 2020

Mtra.Tere Guevara Navarro
Rectora

Este título propio se deberá acompañar siempre del título universitario habilitante expedido por la autoridad competente para ejercer profesionalmente en cada país. código único TECH: AFWOR23S techtitute.com/titulos

*Apostilla de La Haya. En caso de que el alumno solicite que su título en papel recabe la Apostilla de La Haya, TECH EDUCATION realizará las gestiones oportunas para su obtención, con un coste adicional.

tech universidad tecnológica

Diplomado

Anatomopatología de la Cavidad Oral y Lesiones Elementales

Modalidad: **Online**

Duración: **6 semanas**

Titulación: **TECH Universidad Tecnológica**

Horas lectivas: **150 h.**

Diplomado

Anatomopatología de la Cavidad Oral y Lesiones Elementales



tech universidad tecnológica