Diplomado

Enfermería en Urgencias Nefrourológicas y Endocrinas en Atención Primaria



tech universidad tecnológica



tech universidad tecnológica

Diplomado

Enfermería en Urgencias Nefrourológicas y Endocrinas en Atención Primaria

Modalidad: **Online**
Duración: **6 semanas**
Avalado por: **TECH - Universidad Tecnológica**
Horas: **100 h.**
Acceso web: www.techtitute.com/enfermeria/curso-universitario/enfermeria-urgencias-nefrourologicas-endocrinas-atencion-primaria

Índice

01 Presentación — *pág. 4*

02 Objetivos — *pág. 8*

03 Dirección del curso — *pág. 12*

04 Estructura y contenido — *pág. 22*

05 Metodología — *pág. 26*

06 Titulación — *pág. 34*

01

Presentación

El Diplomado en Enfermería en Urgencias Nefrourológicas y Endocrinas en Atención Primaria está diseñado para actualizar los procedimientos de atención de enfermería frente al paciente con urgencias de etiología renal y del aparato urinario, así como para atender procesos endocrinológicos urgentes, a los que frecuentemente deben enfrentarse los profesionales en su práctica clínica diaria, ayudándoles en la toma de decisiones.





Este Diplomado aborda los principales aspectos de las urgencias neurológicas en Atención Primaria, de modo que te permitirá afrontar aquellas situaciones que pueden comprometer la vida del paciente. Aprende a identificar, tratar inicialmente y trasladar eventualmente al paciente con patología neurológica desde atención primaria de salud al centro hospitalario"

Este Diplomado en Enfermería en Urgencias Nefrourológicas y Endocrinas en Atención Primaria comprende un completo programa que incluye planes integrales de actuación sistematizada ante las urgencias de etiología nefrológica, urológica y endocrinológica a las que deben enfrentarse los profesionales de enfermería en Atención Primaria en su práctica clínica diaria, ayudándoles en la toma de decisiones con agilidad y precisión.

El abordaje de la insuficiencia renal aguda, el manejo de la retención aguda de orina o el cólico nefrítico, son algunos de los temas en los que este Diplomado se detiene con detalle. Además, dedica con profundidad un módulo para actualizar los procedimientos de actuación ante el paciente con problemas endocrinológicos.

Los contenidos del programa está elaborado en base a la última evidencia científica y a la experiencia de reconocidos profesionales en el ámbito de la Atención Primaria, lo que le confiere un carácter práctico y sencillo de trasladar al trabajo clínico habitual.

Actualiza tus conocimientos a través del Diplomado en Enfermería en Urgencias Nefrourológicas y Endocrinas en Atención Primaria, de un modo práctico y adaptado a tus necesidades"

Este **Diplomado en Enfermería en Urgencias Nefrourológicas y Endocrinas en Atención Primaria** contiene el programa científico más completo y actualizado del mercado. Las características más destacadas del Curso son:

- Desarrollo de casos clínicos presentados por expertos en las diferentes especialidades. Sus contenidos gráficos, esquemáticos y eminentemente prácticos con los que están concebidos, recogen una información científica y asistencial sobre aquellas disciplinas médicas indispensables para el ejercicio profesional
- Novedades diagnóstico-terapéuticas sobre la actuación ante urgencias nefrológicas, urológicas y endocrinológicas más frecuentes en el ámbito de atención primaria de salud; además, incorpora las intervenciones de enfermería ante el paciente con la insuficiencia renal aguda, la retención aguda de orina o el cólico nefrítico
- Incluye también los procedimientos de atención al paciente con problemas endocrinos, hipoglucemias, crisis addisonianas o coma hiperosmolar
- Sistema interactivo de aprendizaje basado en algoritmos para la toma de decisiones sobre las situaciones clínicas planteadas
- Todo esto se complementará con lecciones teóricas, preguntas al experto, foros de discusión de temas controvertidos y trabajos de reflexión individual
- Disponibilidad de los contenidos desde cualquier dispositivo fijo o portátil con conexión a internet

Este Diplomado puede ser la mejor inversión que puedes hacer en la selección de un programa de actualización por dos motivos: además de poner al día tus conocimientos en Enfermería en Urgencias Nefrourológicas y Endocrinas en Atención Primaria, obtendrás una constancia de Curso por la TECH - Universidad Tecnológica"

Incluye en su cuadro docente profesionales de la salud pertenecientes al ámbito de las urgencias en Atención Primaria, que vierten en esta capacitación la experiencia de su trabajo, además de reconocidos especialistas pertenecientes a sociedades científicas de referencia.

Gracias a su contenido multimedia elaborado con la última tecnología educativa, permitirán al profesional un aprendizaje situado y contextual, es decir, un entorno simulado que proporcionará un aprendizaje inmersivo programado para entrenarse ante situaciones reales.

El diseño de este programa está basado en el Aprendizaje Basado en Problemas, mediante el cual el profesional de enfermería deberá tratar de resolver las distintas situaciones de práctica profesional que se le planteen a lo largo del Diplomado. Para ello, contará con la ayuda de un novedoso sistema de vídeo interactivo realizado por reconocidos expertos en el campo de las urgencias en atención primaria de salud y con gran experiencia docente.

El Diplomado permite ejercitarse en entornos simulados, que proporcionan un aprendizaje inmersivo programado para entrenarse ante situaciones reales.

Incluye casos clínicos para acercar al máximo el desarrollo del programa a la realidad de la atención en enfermería.



02

Objetivos

El principal objetivo que persigue el programa es el desarrollo del aprendizaje teórico-práctico, de forma que el profesional de enfermería consiga el dominar de forma práctica y rigurosa el abordaje al paciente en situación de urgencia en atención primaria de salud.





Este programa de actualización generará una sensación de seguridad en el desempeño de la praxis enfermera, que te ayudará a crecer personal y profesionalmente"

Objetivo General

- Proporcionar normas de actuación frente a las urgencias nefrológicas, urológicas y endocrinas a las que deben enfrentarse los profesionales de enfermería en su práctica clínica diaria, ayudándoles en la toma de decisiones con agilidad y precisión

Aprovecha la oportunidad y da el paso para ponerte al día en las últimas novedades en Enfermería en Urgencias Nefrourológicas y Endocrinas en Atención Primaria.

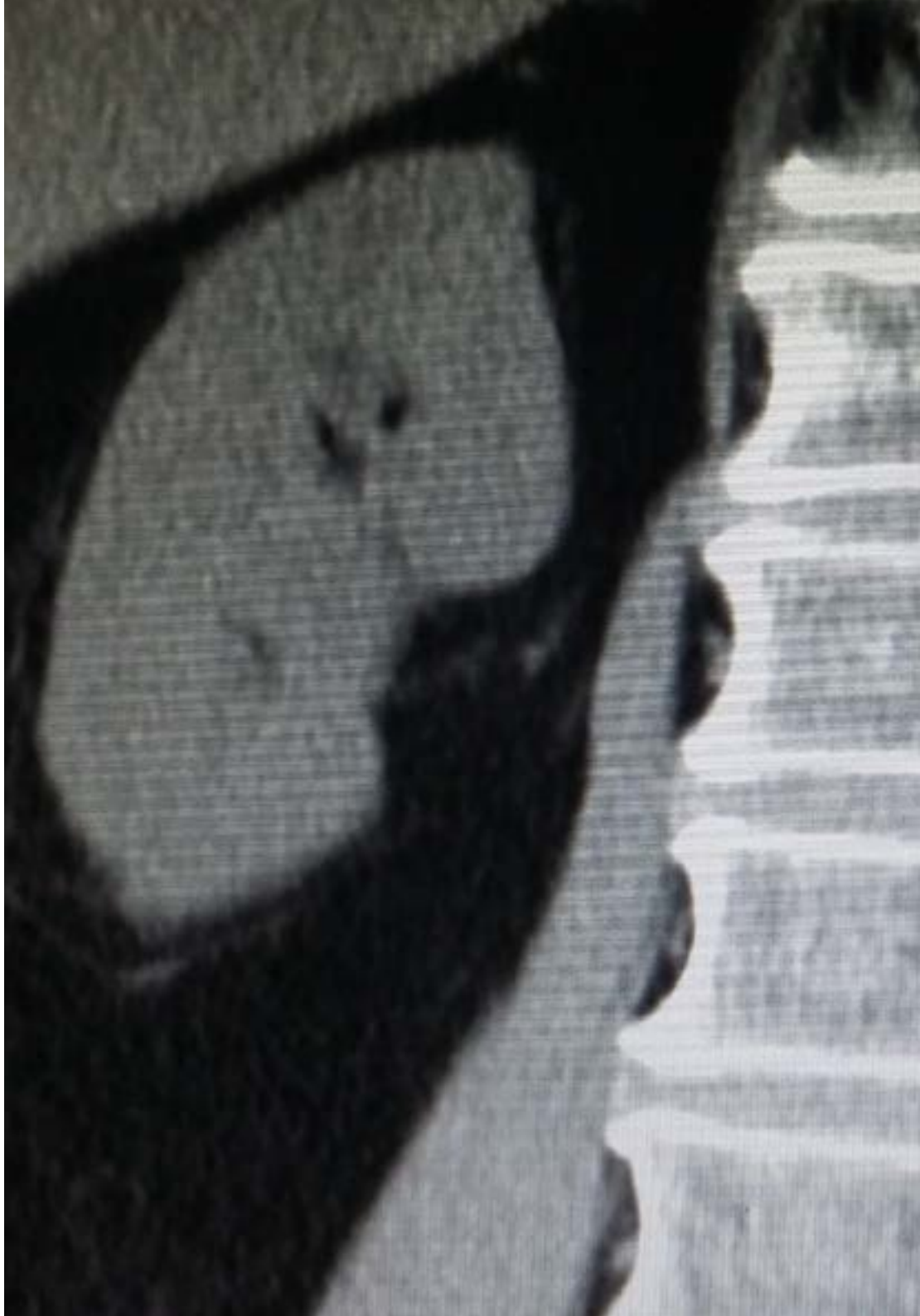



Objetivos Específicos

- Describir la retención aguda de orina, sus principales causas y abordar el manejo del paciente en urgencias
- Describir la etiología y patogenia del cólico renoureteral o cólico nefrítico
- Establecer la clínica típica de presentación del cólico nefrítico
- Explicar el abordaje en urgencias del paciente con sospecha de cólico nefrítico
- Señalar los factores precipitantes más comunes en la cetoacidosis diabética
- Describir el proceso diagnóstico de la cetoacidosis diabética mediante demostración de hiperglucemia, cetonuria y acidosis metabólica
- Definir el estado hiperglucémico hiperosmolar no cetósico como una de las complicaciones más graves de la diabetes
- Describir los grupos de síntomas cuya aparición depende de la rapidez con la que se produce el descenso de la glucemia
- Abordar el manejo del paciente hipoglucémico
- Clasificar las causas de las crisis addisonianas atendiendo a la rapidez de instauración y al origen
- Determinar las causas, sintomatología y abordaje del escroto agudo
- Explicar el diagnóstico y tratamiento de la insuficiencia renal aguda en urgencias

03

Dirección del curso

Este programa incluye en su cuadro docente profesionales de la salud de reconocido prestigio, que pertenecen al ámbito de la atención al paciente infeccioso o con procesos oncológicos en el ámbito de la Atención Primaria, y que vierten en esta capacitación la experiencia de su trabajo. Además participan, en su diseño y elaboración, reconocidos especialistas miembros de sociedades científicas nacionales e internacionales de gran prestigio.





Aprende de profesionales de referencia, los últimos avances en los procedimientos de enfermería ante las urgencias infecciosas y oncológicas en atención primaria de salud”

Dirección



D. Roig D´Cunha-Kamath Francisco Vicente

- Licenciado en medicina por la universidad de Valencia
- Especialista via MIR en Medicina Familiar y Comunitaria
- Médico Adjunto del Servicio de Urgencias Medicas del Hospital Clínico Universitario de Valencia
- Profesor de Anatomía Humana de la Universidad Europea de Valencia
- Médico del CIBE Valencia de la Fundación Salud y Comunidad
- Médico de la agrupación ASCIRES

Profesores

Dña. Ana Forés

- Enfermera en la Unidad de Cuidados Intensivos del Hospital Universitario Dr. Peset de Valencia

Dña. José Vicente Brasó Aznar

- Médico de urgencias hospitalarias
- Profesor asociado de Urgencias de la Facultad de Medicina de la Universidad de Valencia
- Jefe ce sección. Servicio de Medicina de urgencias. Hospital Universitario de la Ribera



04

Estructura y contenido

La estructura de los contenidos ha sido diseñada por un equipo de profesionales conocedor de las implicaciones de la capacitación en la praxis enfermera diaria en atención a las urgencias nefrourológicas y endocrinas en Atención Primaria, conscientes de la relevancia de la actualidad de la capacitación para poder actuar ante el paciente con patología urgente y comprometidos con la enseñanza de calidad mediante las nuevas tecnologías educativas.





Este Diplomado en Enfermería en Urgencias Nefrourológicas y Endocrinas en Atención Primaria, contiene el programa científico más completo y actualizado del mercado"

Módulo 1. Urgencias nefrológicas y urológicas

1.1. Insuficiencia renal aguda
1.2. Retención aguda de orina
1.3. Cólico nefrítico
1.4. Escroto agudo
1.5. Rabdomiolisis

Módulo 2. Urgencias endocrinas

2.1. Hiperglucemia
  2.2.1. Cetoacidosis diabética
  2.2.2. Coma hiperosmolar no cetósico
2.2. Hipoglucemia
2.3. Crisis addisoniana
2.4. Otras urgencias endocrinas





Una experiencia de capacitación única, clave y decisiva para impulsar tu desarrollo profesional”

05

Metodología

Esta capacitación te ofrece una forma diferente de aprender. Nuestra metodología se desarrolla a través de un modo de aprendizaje de forma cíclica: ***el Relearning.***
Este sistema de enseñanza es utilizado en las facultades de medicina más prestigiosas del mundo y se ha considerado uno de los más eficaces por publicaciones de gran relevancia como el ***New England Journal of Medicine.***





Descubre el Relearning, un sistema que abandona el aprendizaje lineal convencional, para llevarte a través de sistemas cíclicos de enseñanza: una forma de aprender que ha demostrado su enorme eficacia, especialmente en las materias que requieren memorización"

En TECH Nursing School empleamos el Método del caso

Ante una determinada situación clínica, ¿qué haría usted? A lo largo del programa, usted se enfrentará a múltiples casos clínicos simulados, basados en pacientes reales en los que deberá investigar, establecer hipótesis y, finalmente, resolver la situación. Existe abundante evidencia científica sobre la eficacia del método. Las enfermeras aprenden mejor, más rápido y de manera más sostenible en el tiempo.

> Con TECH el enfermero experimenta una forma de aprender que está moviendo los cimientos de las Universidades tradicionales de todo el mundo.



Según el Dr. Gérvas, el caso clínico es la presentación comentada de un paciente, o grupo de pacientes, que se convierte en «caso», en un ejemplo o modelo que ilustra algún componente clínico peculiar, bien por su poder docente, bien por su singularidad o rareza. Es esencial que el caso se apoye en la vida profesional actual, intentando recrear los condicionantes reales en la práctica profesional de la enfermería.

¿Sabías qué este método fue desarrollado en 1912 en Harvard para los estudiantes de Derecho? El método del caso consistía en presentarles situaciones complejas reales para que tomasen decisiones y justificasen cómo resolverlas. En 1924 se estableció como método estándar de enseñanza en Harvard"

La eficacia del método se justifica con cuatro logros fundamentales:

1. Los enfermeros que siguen este método no solo consiguen la asimilación de conceptos, sino un desarrollo de su capacidad mental mediante ejercicios de evaluación de situaciones reales y aplicación de conocimientos.
2. El aprendizaje se concreta de una manera sólida, en capacidades prácticas, que permiten al profesional de la enfermería una mejor integración del conocimiento en el ámbito hospitalario o de atención primaria.
3. Se consigue una asimilación más sencilla y eficiente de las ideas y conceptos, gracias al planteamiento de situaciones que han surgido de la realidad.
4. La sensación de eficiencia del esfuerzo invertido se convierte en un estímulo muy importante para el alumnado, que se traduce en un interés mayor en los aprendizajes y un incremento del tiempo dedicado a trabajar en el programa universitario.



Relearning Methodology

En TECH potenciamos el método del caso de Harvard con la mejor metodología de enseñanza 100 % online del momento: el Relearning.

Nuestra Universidad es la primera en el mundo que combina el estudio de casos clínicos con un sistema de aprendizaje 100% online basado en la reiteración, que combina un mínimo de 8 elementos diferentes en cada lección, y que suponen una auténtica revolución con respecto al simple estudio y análisis de casos.

El enfermero aprenderá mediante casos reales y resolución de situaciones complejas en entornos simulados de aprendizaje. Estos simulacros están desarrollados a partir de software de última generación que permiten facilitar el aprendizaje inmersivo.



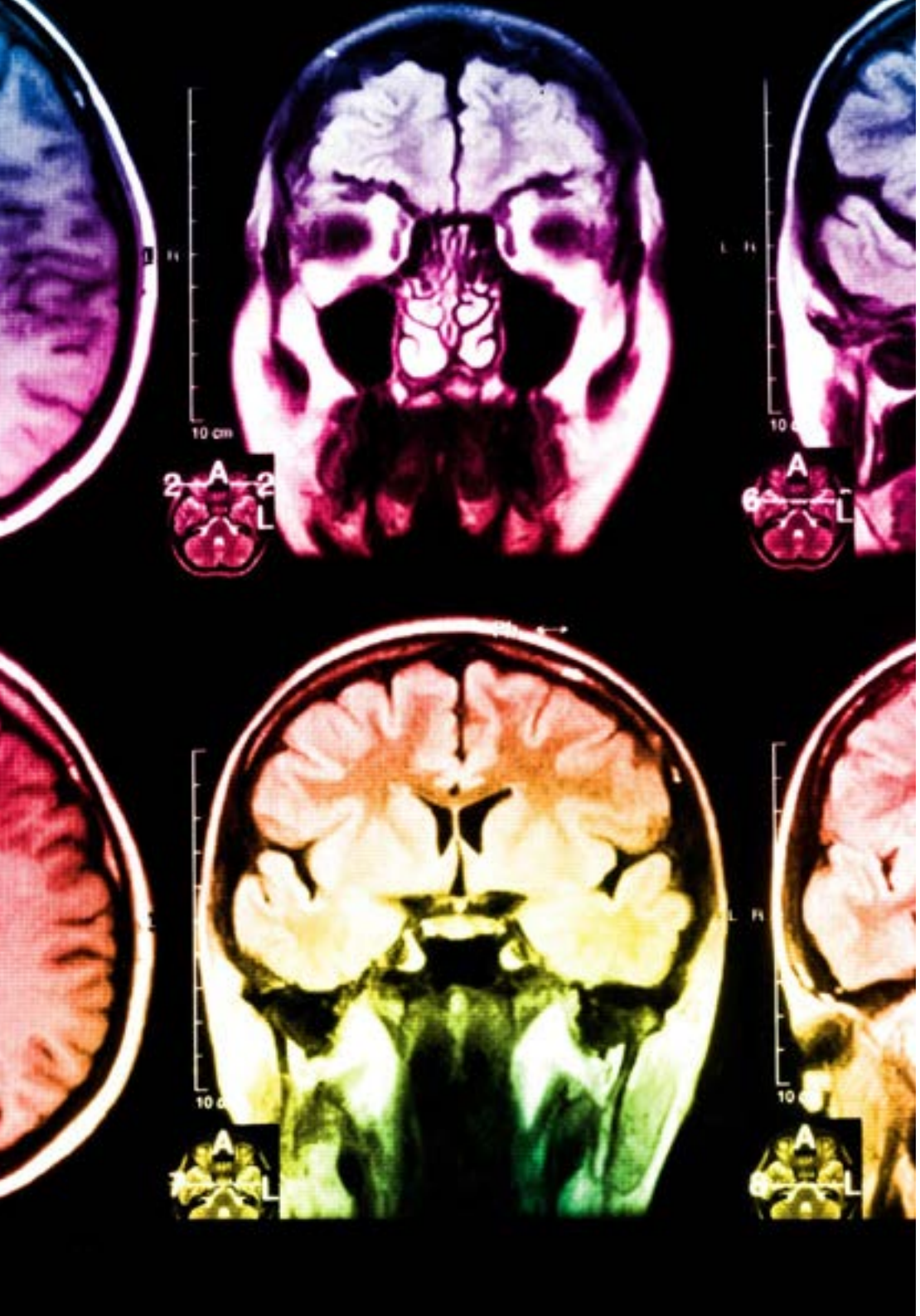

Situado a la vanguardia pedagógica mundial, el método Relearning ha conseguido mejorar los niveles de satisfacción global de los profesionales que finalizan sus estudios, con respecto a los indicadores de calidad de la mejor universidad online en habla hispana (Universidad de Columbia).

Con esta metodología hemos capacitado a más de 175.000 enfermeros con un éxito sin precedentes, en todas las especialidades con independencia de la carga práctica. Nuestra metodología pedagógica está desarrollada en entorno de máxima exigencia, con un alumnado universitario de un perfil socioeconómico alto y una media de edad de 43,5 años.

> El relearning te permitirá aprender con menos esfuerzo y más rendimiento, implicándote más en tu especialización, desarrollando el espíritu crítico, la defensa de argumentos y el contraste de opiniones: una ecuación directa al éxito.

En nuestro programa, el aprendizaje no es un proceso lineal, sino que sucede en espiral (aprendemos, desaprendemos, olvidamos y reaprendemos). Por eso, combinamos cada uno de estos elementos de forma concéntrica.

La puntuación global que obtiene nuestro sistema de aprendizaje es de 8.01, con arreglo a los más altos estándares internacionales.

En este programa tendrás acceso a los mejores materiales educativos, preparados a conciencia para ti:

Material de estudio

Todos los contenidos didácticos son creados por los especialistas que van a impartir el programa universitario, específicamente para él, de manera que el desarrollo didáctico sea realmente específico y concreto.

Estos contenidos son aplicados después al formato audiovisual que creará nuestra manera de trabajo online, con las técnicas más novedosas que nos permiten ofrecerte una gran calidad, en cada una de las piezas que pondremos a tu servicio.

Técnicas y procedimientos de enfermería en vídeo

Te acercamos a las técnicas más novedosas,los últimos avances educativos, al primer plano de la actualidad en técnicas y procedimientos de enfermería. Todo esto, en primera persona, con el máximo rigor, explicado y detallado para tu asimilación y comprensión. Y lo mejor, puedes verlos las veces que quieras.

Resúmenes interactivos

Presentamos los contenidos de manera atractiva y dinámica en píldoras multimedia que incluyen audio, vídeos, imágenes, esquemas y mapas conceptuales con el fin de afianzar el conocimiento.

Este sistema educativo exclusivo para la presentación de contenidos multimedia fue premiado por Microsoft como "Caso de éxito en Europa".

Lecturas complementarias

Artículos recientes, documentos de consenso, guías internacionales..., en nuestra biblioteca virtual tendrás acceso a todo lo que necesitas para completar tu capacitación.

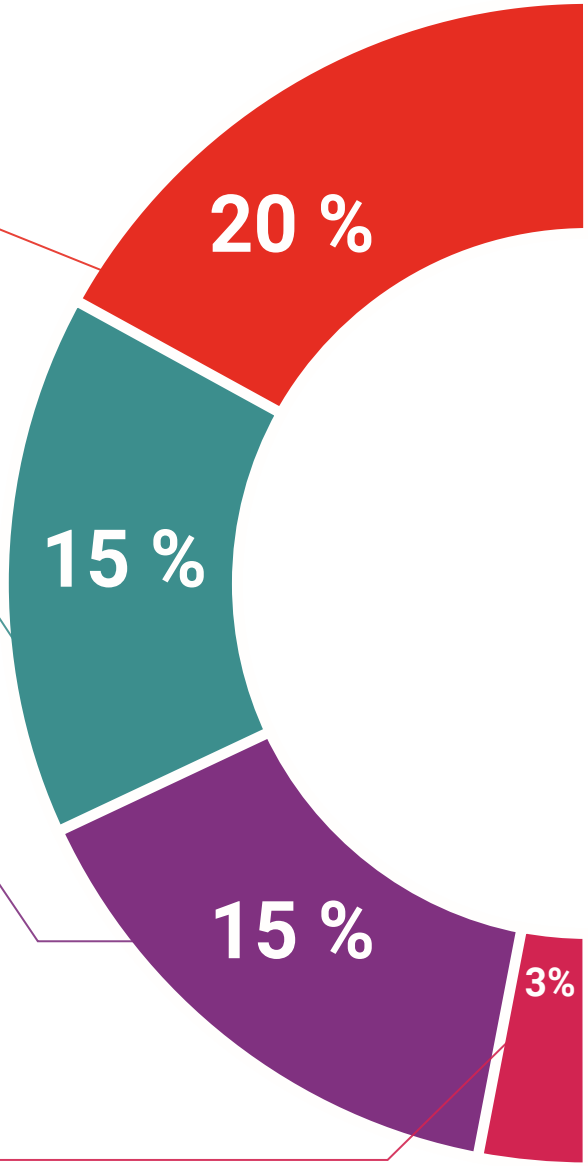

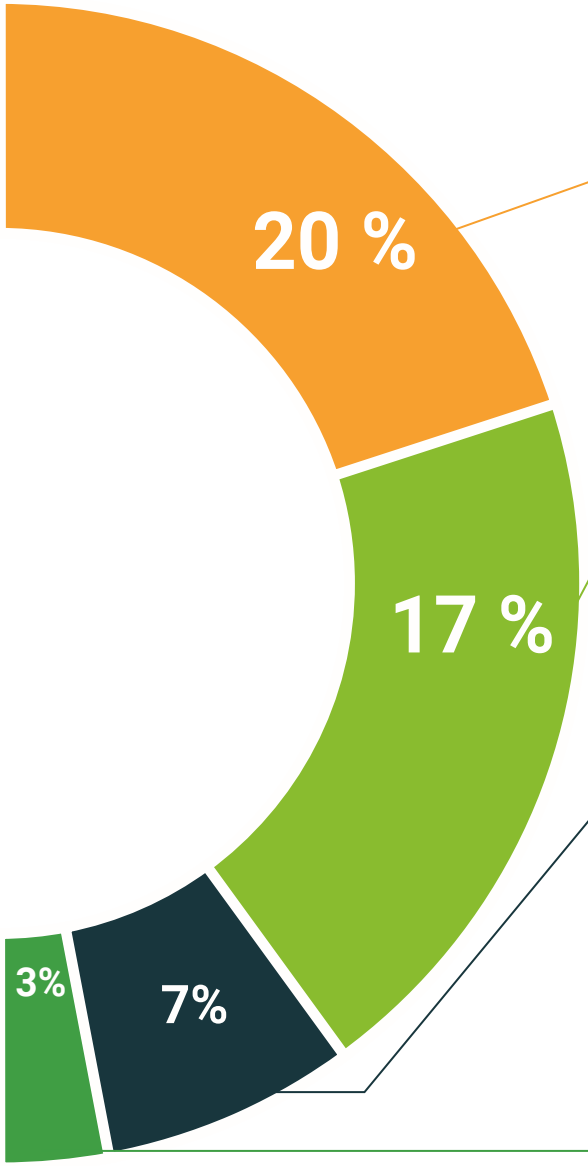

Análisis de casos elaborados y guiados por expertos

El aprendizaje eficaz tiene, necesariamente, que ser contextual. Por eso, te presentaremos los desarrollos de casos reales en los que el experto te guiará a través del desarrollo de la atención y la resolución de las diferentes situaciones: una manera clara y directa de conseguir el grado de comprensión más elevado.

Testing & Retesting

Evaluamos y reevaluamos periódicamente tu conocimiento a lo largo del programa, mediante actividades y ejercicios evaluativos y autoevaluativos: para que compruebes cómo vas consiguiendo tus metas.

Clases magistrales

Existe evidencia científica sobre la utilidad de la observación de terceros expertos.

El denominado Learning from an expert afianza el conocimiento y el recuerdo, y genera seguridad en nuestras futuras decisiones difíciles.

Guías rápidas de actuación

Te ofrecemos los contenidos más relevantes del curso en forma de fichas o guías rápidas de actuación. Una manera sintética, práctica y eficaz de ayudarte a progresar en tu aprendizaje.

06

Titulación

El Diplomado en Enfermería en Urgencias Nefrourológicas y Endocrinas en Atención Primaria le garantiza, además de la capacitación más rigurosa y actualizada, el acceso a una costancia de Diplomado expedido por la TECH - Universidad Tecnológica.





Supera con éxito enta capacitación y recibe tu diploma sin desplazamientos ni farragosos trámites”

Este Diplomado en **Enfermería en Urgencias Nefrourológicas y Endocrinas en Atención Primaria** contiene el programa científico más completo y actualizado del mercado.

Tras la superación de las evaluaciones por parte del alumno, éste recibirá por correo postal con acuse de recibo su correspondiente **Título de Diplomado** emitido por la **TECH - Universidad Tecnológica.**

El título expedido por la **TECH - Universidad Tecnológica** expresará la calificación que haya obtenido en el Diplomado, y reúne los requisitos comúnmente exigidos por las bolsas de trabajo, oposiciones y comités evaluadores carreras profesionales.

Título: **Diplomado en Enfermería en Urgencias Nefrourológicas y Endocrinas en Atención Primaria**

Nº Horas: **100**


tech universidad tecnológica

Otorga la presente

CONSTANCIA

a

C. _____, con documento de identificación nº_____

Por haber superado con éxito y acreditado el programa de

DIPLOMADO

en

Urgencias Nefrourológicas y Endocrinas en Atención Primaria

Se trata de un título propio de esta Universidad con una duración de 100 horas, con fecha de inicio dd/mm/aaaa y fecha de finalización dd/mm/aaaa.

TECH es una Institución Particular de Educación Superior reconocida por la Secretaría de Educación Pública a partir del 28 de junio de 2018.

A 17 de junio de 2020

Mtra.Tere Guevara Navarro
Rectora

Este título propio se deberá acompañar siempre del título universitario habilitante expedido por la autoridad competente para ejercer profesionalmente en cada país. código único TECH: AFWOR23S techtitute.com/titulos

*Apostilla de La Haya. En caso de que el alumno solicite que su titulo en papel recabe la Apostilla de La Haya, TECH EDUCATION realizará las gestiones oportunas para su obtención con un coste añadido de 140€ más gastos de envío del título apostillado.

tech universidad tecnológica

Diplomado

Enfermería en Urgencias Nefrourológicas y Endocrinas en Atención Primaria

Modalidad: **Online**

Duración: **6 semanas**

Avalado por: **TECH - Universidad Tecnológica**

Horas: **100 h.**

Diplomado

Enfermería en Urgencias Nefrourológicas y Endocrinas en Atención Primaria



tech universidad tecnológica