Diplomado

Google Gsuite para Educación

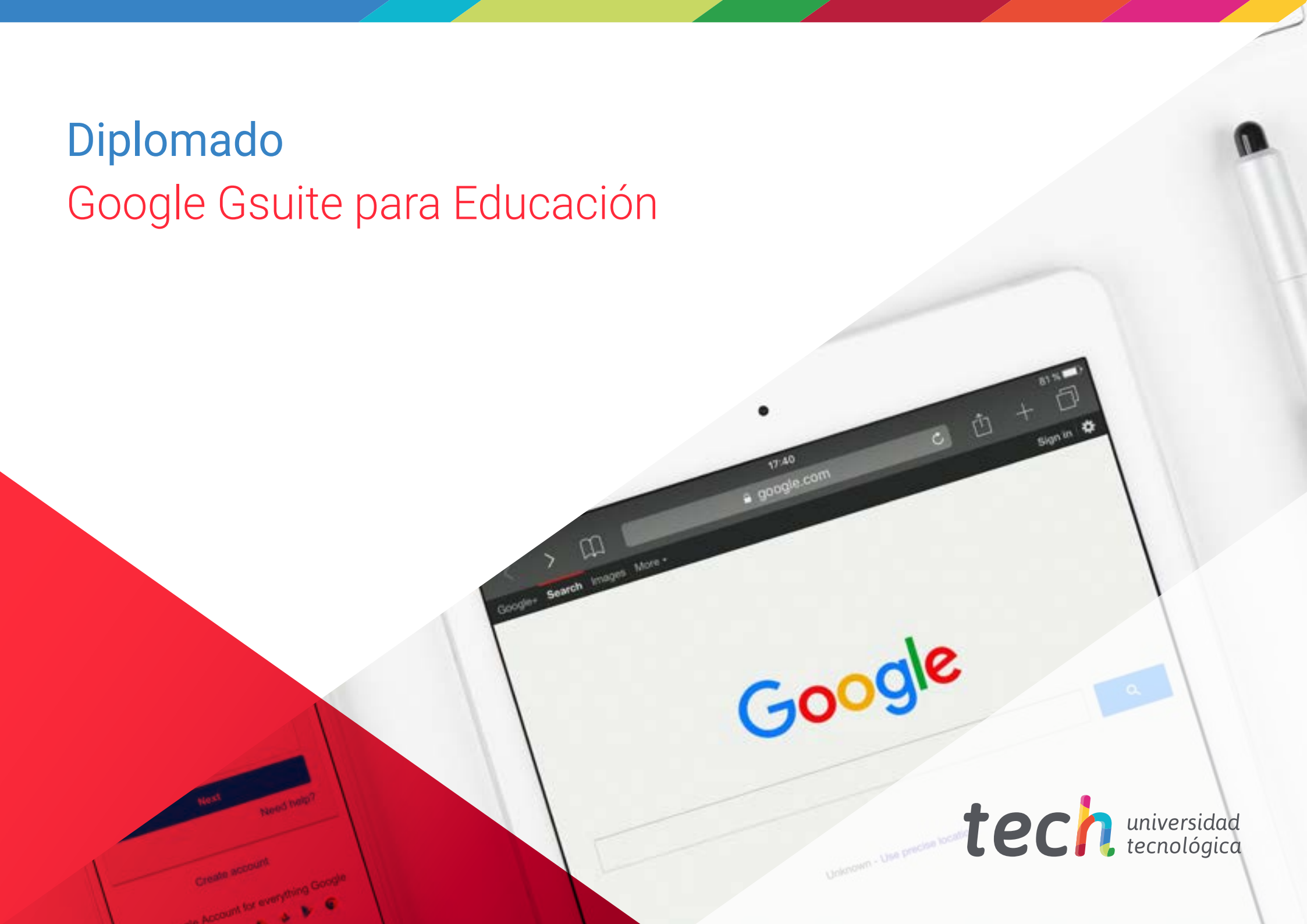

tech universidad tecnológica



tech universidad tecnológica

Diplomado

Google Gsuite para Educación

Modalidad: **Online**

Duración: **2 meses**

Titulación: **TECH Universidad Tecnológica**

Horas lectivas: **150 h.**

Acceso web: **www.techtitute.com/docencia/curso-universitario/google-gsuite-educacion**

Índice

01 Presentación — pág. 4

02 Objetivos — pág. 8

03 Dirección del curso — pág. 12

04 Estructura y contenido — pág. 16

05 Metodología — pág. 20

06 Titulación — pág. 28

01

Presentación

La tecnología está incursionando cada día más en nuestras vidas, y la educación no es ajena a dicho avance, de ahí la importancia de conocer los últimos avances al respecto para aprender a sacarle provecho en el ámbito de la docencia.





Este programa de Diplomado en Google Gsuite para Educación generará una sensación de seguridad en el desempeño de tu profesión, que te ayudará a crecer personal y profesionalmente”

Un complemento imprescindible para aquellos que quieren incursionar en el mundo de la educación digital, conociendo las peculiaridades de la enseñanza, aprendiendo sobre las herramientas tecnológicas aplicadas a la enseñanza.

En este Diplomado se ofrece una visión práctica y completa del ámbito en Google Gsuite para educación, partiendo de las herramientas más básicas, pasando por el desarrollo de habilidades docentes digitales.

Un avance sobre los programas eminentemente teóricos, centrados en la labor docente en las aulas físicas, que no abordan en profundidad el uso de la tecnología en el contexto educativo, sin olvidar el papel de la innovación docente.

Esta visión permite comprender mejor el funcionamiento de la tecnología adecuada a distintos niveles educativos de forma que el profesional pueda tener distintas opciones para su aplicación en su puesto de trabajo según su interés.

En este Diplomado se abordan los estudios requeridos para especializarse en Google Gsuite para educación para los que quieren adentrarse en el mundo docente, todo ello ofrecido desde una perspectiva práctica haciendo hincapié en los aspectos más innovadores al respecto.

Los alumnos del Diplomado accederán al conocimiento sobre la labor docente tanto a nivel teórico como aplicado, de forma que le sirva para su desempeño presente o futuro, ofreciendo de esta forma una ventaja cualitativa sobre otros profesionales del sector.

Facilitando igualmente, la incorporación al mercado de trabajo o la promoción en el mismo, con un extenso conocimiento teórico y práctico que mejorará sus habilidades en el trabajo diario.

Este **Diplomado en Google Gsuite para Educación** contiene el programa educativo más completo y actualizado del mercado. Las características más destacadas son:

- Desarrollo de más de 75 casos prácticos presentados por expertos en Google Gsuite para educación
- Sus contenidos gráficos, esquemáticos y eminentemente prácticos con los que están concebidos, recogen una información científica y práctica sobre aquellas disciplinas indispensables para el ejercicio profesional
- Novedades sobre Google Gsuite para educación
- Contiene ejercicios prácticos donde realizar el proceso de autoevaluación para mejorar el aprendizaje
- Sistema interactivo de aprendizaje basado en algoritmos para la toma de decisiones sobre las situaciones planteadas
- Con especial hincapié en metodologías basadas en la evidencia en Google Gsuite para educación
- Todo esto se complementará con lecciones teóricas, preguntas al experto, foros de discusión de temas controvertidos y trabajos de reflexión individual.
- Disponibilidad de los contenidos desde cualquier dispositivo fijo o portátil con conexión a internet

Actualiza tus conocimientos a través del programa de Diplomado en Google Gsuite para Educación”

Este Diplomado puede ser la mejor inversión que puedes hacer en la selección de un programa de actualización por dos motivos: además de poner al día tus conocimientos en Google Gsuite para educación, obtendrás una constancia de Curso por la TECH Universidad Tecnológica

Aumenta tu seguridad en la toma de decisiones actualizando tus conocimientos a través de este Diplomado.

Aprovecha la oportunidad para conocer los últimos avances en Google Gsuite para educación y mejora la capacitación de tus alumnos.

Incluye en su cuadro docente profesionales pertenecientes al ámbito de Google Gsuite para educación, que vierten en esta capacitación la experiencia de su trabajo, además de reconocidos especialistas pertenecientes a sociedades de referencia y universidades de prestigio.

Gracias a su contenido multimedia elaborado con la última tecnología educativa, permitirán al profesional un aprendizaje situado y contextual, es decir, un entorno simulado que proporcionará un aprendizaje inmersivo programado para entrenarse ante situaciones reales.

El diseño de este programa está basado en el aprendizaje basado en problemas, mediante el cual el profesional deberá tratar de resolver las distintas situaciones de práctica profesional que se le planteen a lo largo del Diplomado. Para ello, el profesional contará con la ayuda de un novedoso sistema de vídeo interactivo realizado por reconocidos expertos en el campo de Google Gsuite para educación y con gran experiencia docente.



02

Objetivos

El Diplomado en Google Gsuite para Educación está orientado a facilitar la actuación del profesional dedicado a trabajar con niños y adolescentes en todos los niveles educativos.

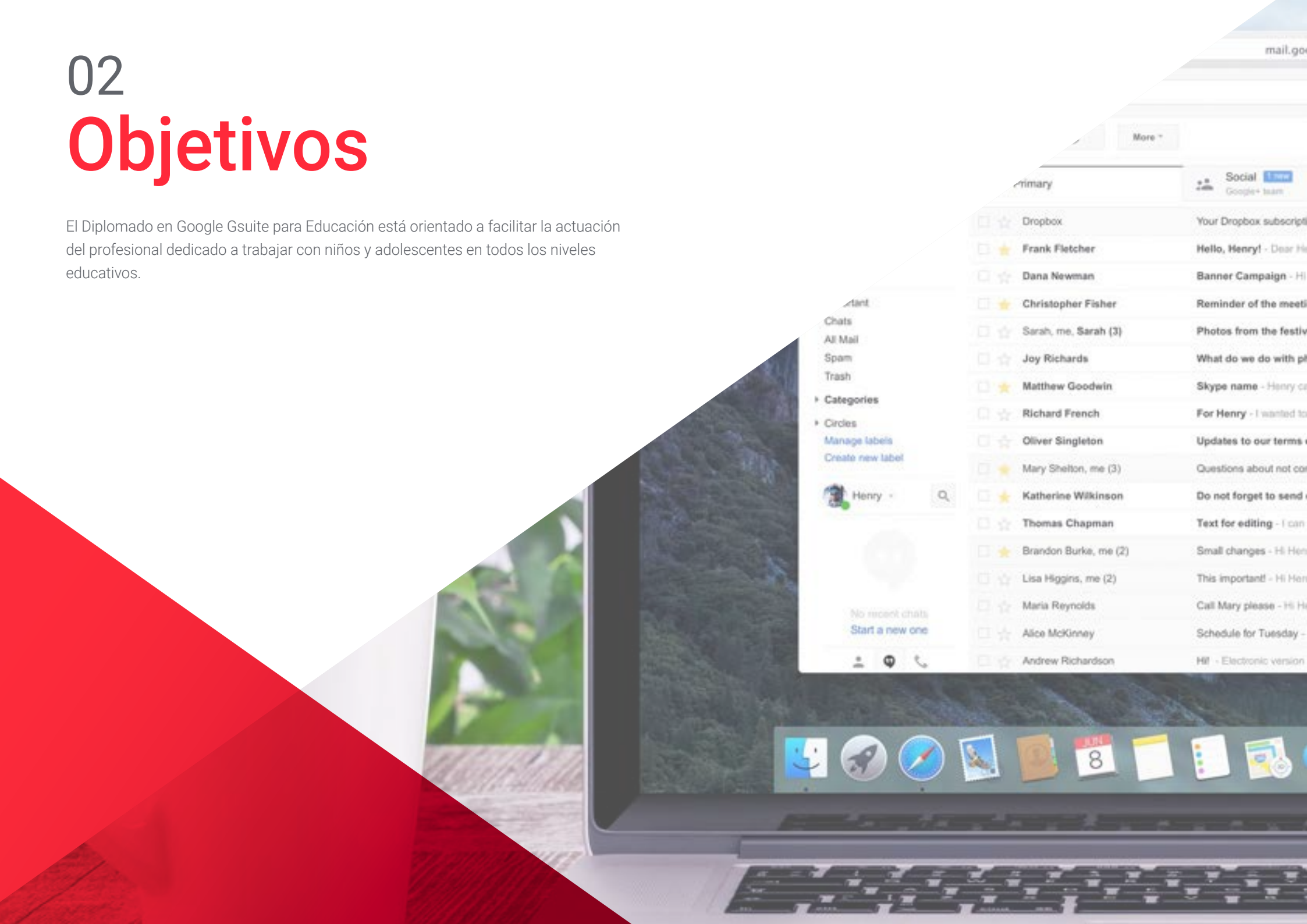

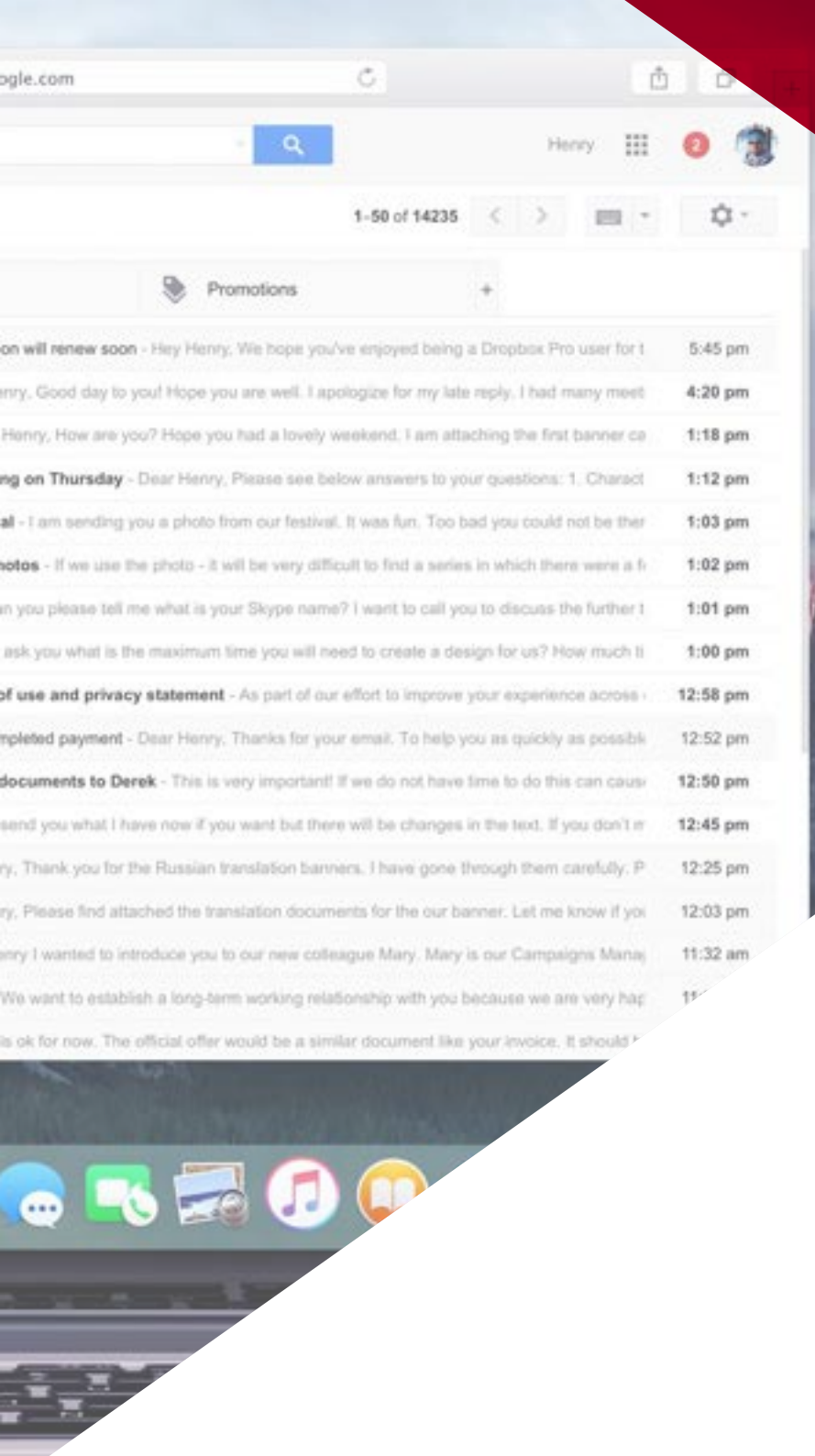

Este Diplomado está orientado para que consigas actualizar tus conocimientos en Google Gsuite para educación, con el empleo de la última tecnología educativa, para contribuir con calidad y seguridad a la toma de decisiones y seguimiento de tus alumnos”

Objetivo generales

- Introducir al alumno en el mundo de la docencia, desde una perspectiva amplia que le capacite para el trabajo futuro
- Conocer las nuevas herramientas y tecnologías aplicadas a la docencia
- Explorar en profundidad las competencias digitales
- Mostrar las diferentes opciones y formas de trabajo del docente a su puesto de trabajo
- Favorecer la adquisición de habilidades y destrezas de comunicación y de transmisión del conocimiento
- Incentivar la capacitación continuada del alumnado y el interés por la innovación docente





Objetivos específicos

- Clasificar los dispositivos móviles: tablets y smartphones
- Descubrir la extensión del uso de tablets en el aula
- Aprender sobre la pizarra electrónica
- Entender la gestión del alumnado informatizado
- Explicar las clases y tutorización online
- Identificar el F.O.M.O
- Comprender la dependencia tecnológica

Aprovecha la oportunidad y da el paso para ponerte al día en las últimas novedades en el manejo de Google Gsuite para educación"

03

Dirección del curso

El programa incluye en su cuadro docente especialistas de referencia en Google Gsuite para educación, que vierten en esta capacitación la experiencia de su trabajo. Además participan, en su diseño y elaboración, otros especialistas de reconocido prestigio que completan el programa de un modo interdisciplinar.





Aprende de profesionales de referencia, los últimos avances en los procedimientos en el ámbito de Google Gsuite para educación"

Dirección



D. Gris Ramos, Alejandro

- Ingeniero Técnico en Informática de Gestión
- Máster en Comercio Electrónico y especialista en últimas tecnologías aplicadas a la docencia, Marketing Digital, desarrollo de aplicaciones web y de negocios en Internet



Profesores

D. Albiol Martín, Antonio

- Máster en Educación y Tecnologías de la Información y de la Comunicación por la UOC
- Máster en Estudios Literarios
- Licenciado en Filosofía y Letras
- Responsable de CuriosiTIC: Programa de Integración de las TIC en el aula del Colegio JABY

D. Azorín López, Miguel Ángel

- Maestro especialista en Educación Física.
- Experto en Flipped Classroom (nivel I Flipped Learning y nivel I Formador Flipped Learning, TOP-100 Flipped Learning Worldwide Teachers)

D. Cabezuelo Doblaré, Álvaro

- Psicólogo experto en Identidad Digital y Máster en Comunicación, Marketing Digital y Redes Sociales
- Docente en Identidad Digital, Social Media Manager en Agencia de Comunicación y Docente en Aula Salud

D. De la Serna, Juan Moisés

- Doctor en Psicología y Máster en Neurociencias y Biología del Comportamiento
- Autor de la Cátedra Abierta de Psicología y Neurociencias y divulgador científico

04

Estructura y contenido

La estructura de los contenidos ha sido diseñada por un equipo de profesionales de los mejores centros educativos y universidades del territorio nacional, conscientes de la relevancia de la actualidad de la capacitación para poder intervenir en la capacitación y acompañamiento de los alumnos con alta capacidad, y comprometidos con la enseñanza de calidad mediante las nuevas tecnologías educativas.





Este Diplomado en Google Gsuite para Educación contiene el programa científico más completo y actualizado del mercado"

Módulo 1. Google Gsuite para Education

1.1. El universo Google
- 1.1.1. Historia de Google
- 1.1.2. Quién es Google hoy
- 1.1.3. La importancia de asociarse con Google
- 1.1.4. Catálogo de aplicaciones de Google.

1.2. Google y la Educación
- 1.2.1. Implicación de Google en la Educación
- 1.2.2. Gestiones para la solicitud en tu centro
- 1.2.3. Versiones y tipos de soporte técnico
- 1.2.4. Primeros pasos con la consola de Gestión de Google Gsuite
- 1.2.5. Usuarios y grupos

1.3. Google GSuite uso avanzado
- 1.3.1. Perfiles
- 1.3.2. Informes
- 1.3.3. Funciones de administrador
- 1.3.4. Administración de dispositivos
- 1.3.5. Seguridad
- 1.3.6. Dominios
- 1.3.7. Migración de datos
- 1.3.8. Grupos y listas de difusión
- 1.3.9. Política de Privacidad y protección de datos

1.4. Herramientas para la búsqueda de información en el aula
- 1.4.1. El buscador de Google
- 1.4.2. Búsqueda avanzada de información
- 1.4.3. Integración del motor de búsqueda
- 1.4.4. Google Chrome
- 1.4.5. Google News
- 1.4.6. Google Maps
- 1.4.7. Youtube

1.5. Herramientas de Google para la comunicación en el aula
- 1.5.1. Introducción a Google Classroom
- 1.5.2. Instrucciones de uso para profesores
- 1.5.3. Instrucciones de uso para alumnos

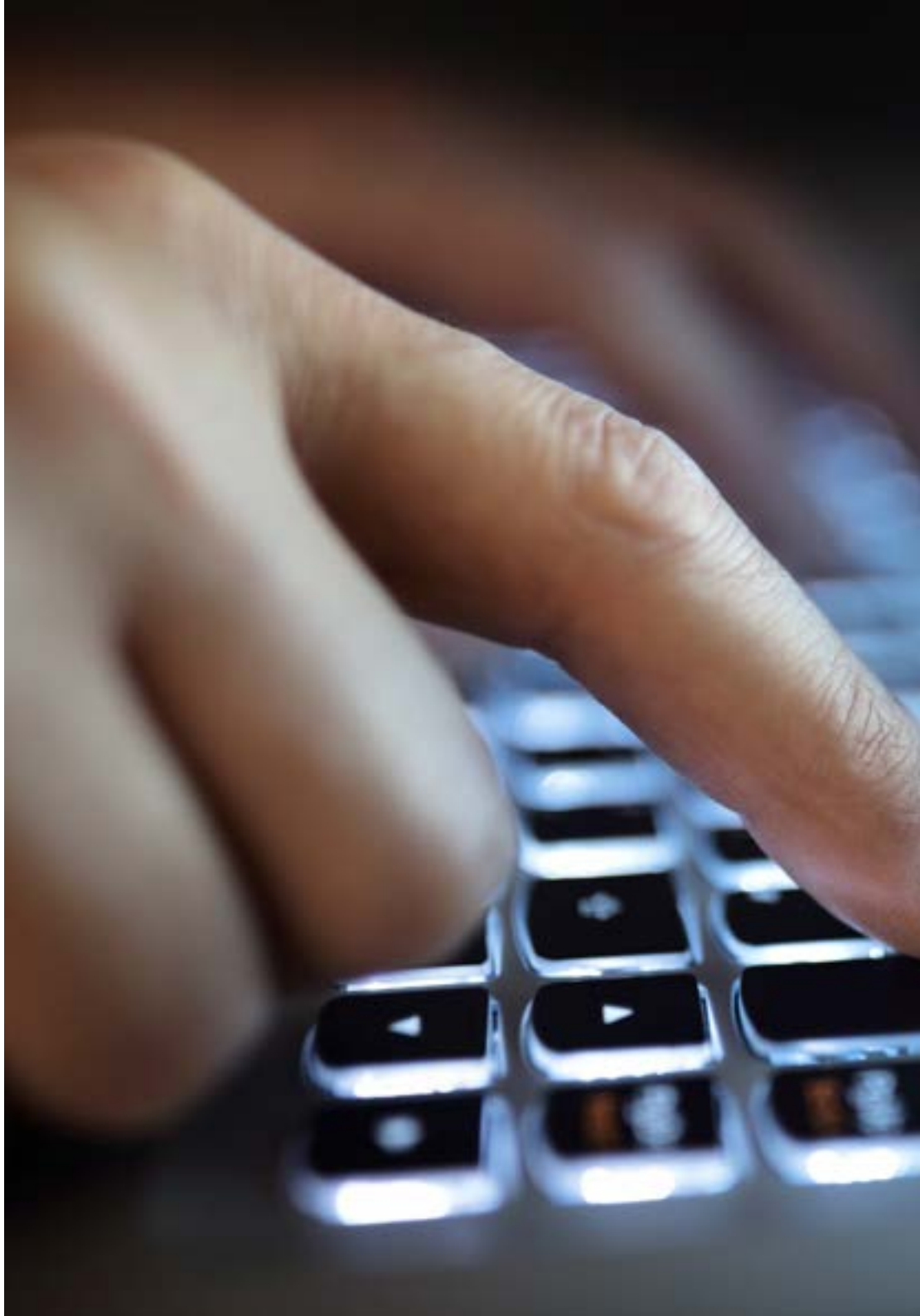



1.6. Google Classroom: usos avanzados y componentes adicionales
- 1.6.1. Usos avanzados de Google Classroom
- 1.6.2. Flubaroo
- 1.6.3. FormLimiter
- 1.6.4. Autocrat
- 1.6.5. Doctopus

1.7. Herramientas para la organización de la información
- 1.7.1. Primeros pasos Google Drive
- 1.7.2. Organización de archivos y carpetas
- 1.7.3. Compartir archivos
- 1.7.4. Almacenamiento

1.8. Herramientas para trabajo cooperativo de Google
- 1.8.1. Calendar
- 1.8.2. Google Sheets
- 1.8.3. Google Docs
- 1.8.4. Google Presentations
- 1.8.5. Google Forms

1.9. Herramientas para la publicación en el aula
- 1.9.1. Google+
- 1.9.2. Blogger
- 1.9.3. Google Sites

1.10. Google Chromebook
- 1.10.1. Uso del dispositivo
- 1.10.2. Precios y características

Una experiencia de capacitación única, clave y decisiva para impulsar tu desarrollo profesional"

05

Metodología

Este programa de capacitación ofrece una forma diferente de aprender. Nuestra metodología se desarrolla a través de un modo de aprendizaje de forma cíclica: ***el Relearning***.

Este sistema de enseñanza es utilizado, por ejemplo, en las facultades de medicina más prestigiosas del mundo y se ha considerado uno de los más eficaces por publicaciones de gran relevancia como el ***New England Journal of Medicine.***





Descubre el Relearning, un sistema que abandona el aprendizaje lineal convencional para llevarte a través de sistemas cíclicos de enseñanza: una forma de aprender que ha demostrado su enorme eficacia, especialmente en las materias que requieren memorización"

En TECH Education School empleamos el Método del Caso

Ante una determinada situación concreta, ¿qué debería hacer un profesional? A lo largo del programa, los estudiantes se enfrentarán a múltiples casos simulados, basados en situaciones reales en los que deberá investigar, establecer hipótesis y, finalmente, resolver la situación. Existe abundante evidencia científica sobre la eficacia del método.

Con TECH el educador, docente o maestro experimenta una forma de aprender que está moviendo los cimientos de las universidades tradicionales de todo el mundo.



Se trata de una técnica que desarrolla el espíritu crítico y prepara al educador para la toma de decisiones, la defensa de argumentos y el contraste de opiniones.

¿Sabías que este método fue desarrollado en 1912, en Harvard, para los estudiantes de Derecho? El método del caso consistía en presentarles situaciones complejas reales para que tomasen decisiones y justificasen cómo resolverlas. En 1924 se estableció como método estándar de enseñanza en Harvard"

La eficacia del método se justifica con cuatro logros fundamentales:

1. Los educadores que siguen este método no solo consiguen la asimilación de conceptos, sino un desarrollo de su capacidad mental, mediante ejercicios de evaluación de situaciones reales y aplicación de conocimientos.
2. El aprendizaje se concreta de una manera sólida en capacidades prácticas que permiten al educador una mejor integración del conocimiento a la práctica diaria.
3. Se consigue una asimilación más sencilla y eficiente de las ideas y conceptos, gracias al planteamiento de situaciones que han surgido de la docencia real.
4. La sensación de eficiencia del esfuerzo invertido se convierte en un estímulo muy importante para el alumnado, que se traduce en un interés mayor en los aprendizajes y un incremento del tiempo dedicado a trabajar en el curso.



Relearning Methodology

TECH aúna de forma eficaz la metodología del Estudio de Caso con un sistema de aprendizaje 100% online basado en la reiteración, que combina 8 elementos didácticos diferentes en cada lección.

Potenciamos el Estudio de Caso con el mejor método de enseñanza 100% online: el Relearning.

El educador aprenderá mediante casos reales y resolución de situaciones complejas en entornos simulados de aprendizaje. Estos simulacros están desarrollados a partir de software de última generación que permiten facilitar el aprendizaje inmersivo.



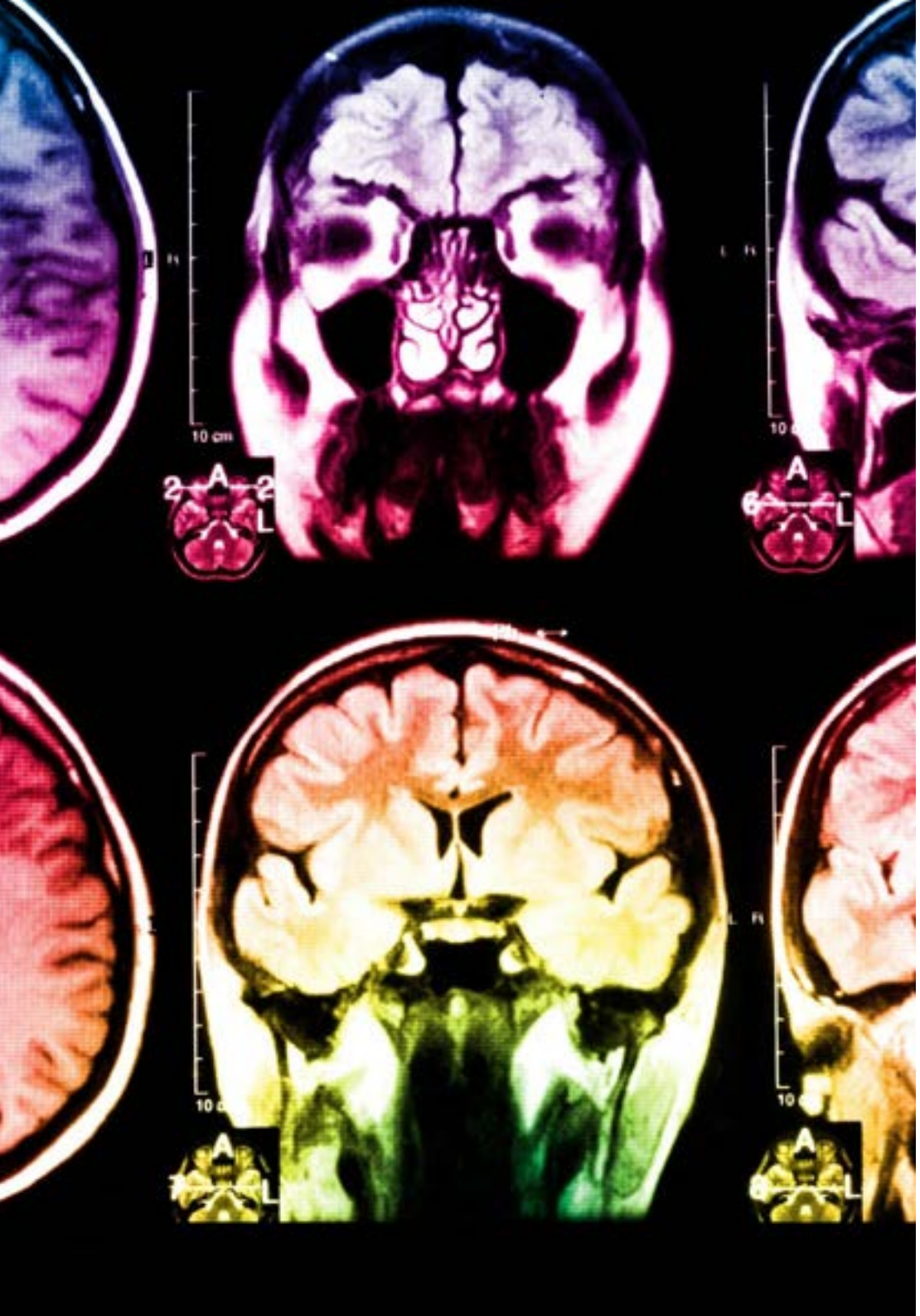

Situado a la vanguardia pedagógica mundial, el método Relearning ha conseguido mejorar los niveles de satisfacción global de los profesionales que finalizan sus estudios, con respecto a los indicadores de calidad de la mejor universidad online en habla hispana (Universidad de Columbia).

Con esta metodología se han capacitado más de 85.000 educadores con un éxito sin precedentes en todas las especialidades. Nuestra metodología pedagógica está desarrollada en un entorno de máxima exigencia, con un alumnado universitario de un perfil socioeconómico medio-alto y una media de edad de 43,5 años.

El Relearning te permitirá aprender con menos esfuerzo y más rendimiento, implicándote más en tu especialización, desarrollando el espíritu crítico, la defensa de argumentos y el contraste de opiniones: una ecuación directa al éxito.

En nuestro programa, el aprendizaje no es un proceso lineal, sino que sucede en espiral (aprender, desaprender, olvidar y reaprender). Por eso, combinan cada uno de estos elementos de forma concéntrica.

La puntuación global que obtiene nuestro sistema de aprendizaje es de 8.01, con arreglo a los más altos estándares internacionales.

En este programa tendrás acceso a los mejores materiales educativos, preparados a conciencia para ti:

Material de estudio

Tras un complejo proceso de producción, transformamos los mejores contenidos a formato multimedia de alta calidad pedagógica y audiovisual. Seleccionamos y ponemos a tu disposición el mejor temario. Todo lo que necesitas para conocer en profundidad una disciplina, de la A a la Z. Lecciones redactadas y escogidas por especialistas en cada una de las disciplinas.

Técnicas y procedimientos educativos en vídeo

Te acercamos a las técnicas más novedosas, a los últimos avances educativos, al primer plano de la actualidad educativa. Todo esto, en primera persona, con el máximo rigor, explicado y detallado para tu asimilación y comprensión. Y lo mejor, puedes verlos las veces que quieras.

Resúmenes interactivos

Presentamos los contenidos de manera atractiva y dinámica en píldoras multimedia que incluyen audio, vídeos, imágenes, esquemas y mapas conceptuales con el fin de afianzar el conocimiento. Este sistema exclusivo de capacitación para la presentación de contenidos multimedia fue premiado por Microsoft como "Caso de éxito en Europa".

Lecturas complementarias

Artículos recientes, documentos de consenso, guías internacionales..., en nuestra biblioteca virtual tendrás acceso a todo lo que necesitas para completar tu capacitación.

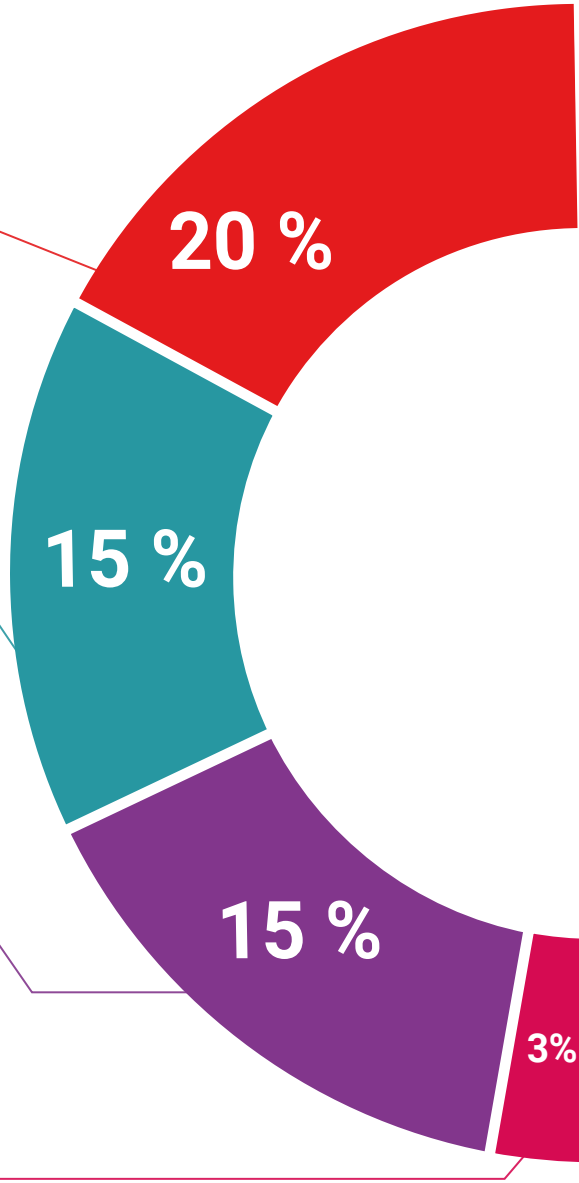

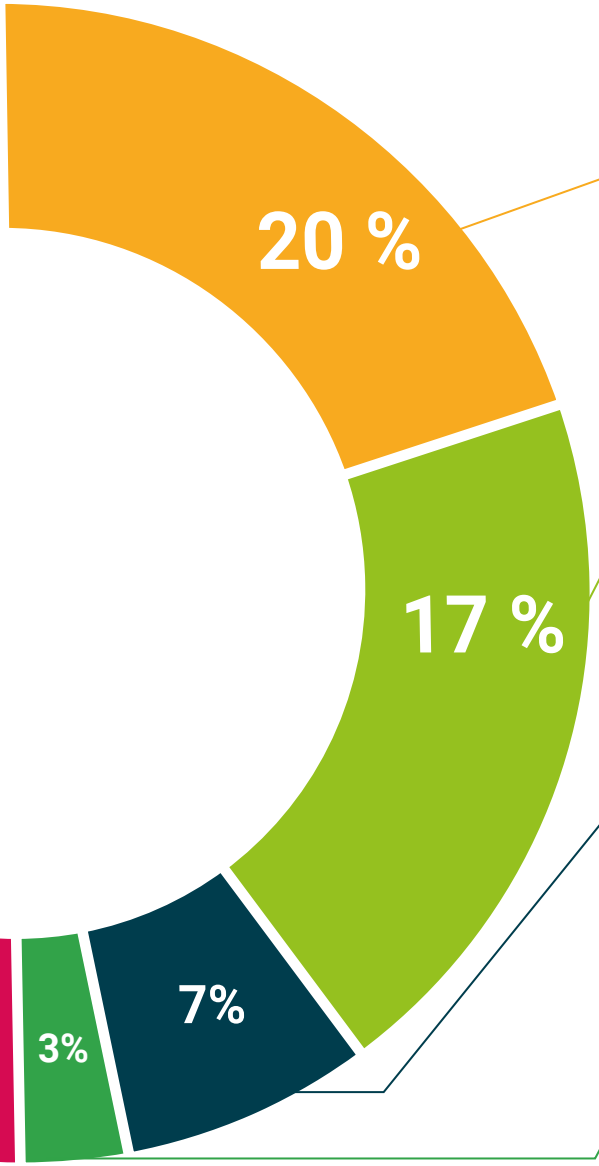

Análisis de casos elaborados y guiados por expertos

A través de las narrativas de profesionales expertos se puede adquirir un elevado grado de comprensión de las situaciones problemáticas más frecuentes. La práctica asistencial del profesional no es ajena al contexto en el que se produce. Si queremos capacitarnos para la mejora de nuestra práctica profesional, esta capacitación deberá situarse dentro del contexto en el que se produce.

Testing & Retesting

Evaluamos y reevaluamos periódicamente tu conocimiento a lo largo de este programa mediante actividades y ejercicios evaluativos.

Clases magistrales

Existe evidencia científica sobre la utilidad de la observación de terceros expertos. El denominado Learning from an expert afianza el conocimiento y el recuerdo, y genera seguridad en nuestras futuras decisiones difíciles

Guías rápidas de actuación

Una de las funciones más importantes de nuestro equipo es seleccionar aquellos contenidos considerados como imprescindibles y presentarlos en forma de fichas o guías rápidas de actuación para facilitar su comprensión.

06

Titulación

El Diplomado en Google Gsuite para Educación le garantiza, además de la capacitación más rigurosa y actualizada, el acceso a unTítulo de Diplomado expedido por la TECH Universidad Tecnológica.





Supera con éxito este programa y recibe tu titulación universitaria sin desplazamientos ni farragosos trámites”

Este **Diplomado en Google Gsuite para Educación** contiene el programa científico más completo y actualizado del mercado.

Tras la superación de la evaluación, el alumno recibirá por correo postal* con acuse derecibo su correspondiente título de **Diplomado** emitido por **TECH UniversidadTecnológica.**

El título expedido por la **TECH Universidad Tecnológica** expresará la calificación que haya obtenido en el Diplomado, y reúne los requisitos comúnmente exigidos por las bolsas de trabajo, oposiciones y comités evaluadores de carreras profesionales.

Título: **Diplomado en Google Gsuite para Educación**

N.º Horas: **150 h.**


tech universidad tecnológica

Otorga la presente

CONSTANCIA

a

C. _____, con documento de identificación nº_____

Por haber superado con éxito y acreditado el programa de

DIPLOMADO

en

Google Gsuite para Educación

Se trata de un título propio de esta Universidad con una duración de 150 horas, con fecha de inicio dd/mm/aaaa y fecha de finalización dd/mm/aaaa.

TECH es una Institución Particular de Educación Superior reconocida por la Secretaría de Educación Pública a partir del 28 de junio de 2018.

A 17 de junio de 2020

Mtra.Tere Guevara Navarro
Rectora

Este título propio se deberá acompañar siempre del título universitario habilitante expedido por la autoridad competente para ejercer profesionalmente en cada país. código único TECH: AFWOR23S techtitute.com/titulos

*Apostilla de La Haya. En caso de que el alumno solicite que su título en papel recabe la Apostilla de La Haya, TECH EDUCATION realizará las gestiones oportunas para su obtención, con un coste adicional.

tech universidad tecnológica

Diplomado

Google Gsuite para Educación

Modalidad: **Online**

Duración: **2 meses**

Titulación: **TECH Universidad Tecnológica**

Horas lectivas: **150 h.**

Diplomado

Google Gsuite para Educación

