Diplomado

Odontología Especializada en Animales Exóticos



tech universidad tecnológica



tech universidad tecnológica

Diplomado

Odontología Especializada en Animales Exóticos

Modalidad: **Online**

Duración: **2 meses**

Titulación: **TECH Universidad Tecnológica**

Horas lectivas: **150 h.**

Acceso web: **www.techtitute.com/co/veterinaria/diplomado/odontologia-especializada-animales-exoticos**

Índice

01
Presentación
pág. 4

02
Objetivos
pág. 8

03
Dirección del curso
pág. 12

04
Estructura y contenido
pág. 16

05
Metodología
pág. 20

06
Titulación
pág. 28

01

Presentación

Este Diplomado, dedicado a la odontología y el estudio de la cavidad oral en animales exóticos, tiene como finalidad especializar al profesional veterinario en la enorme diversidad y diferencias anatómicas y fisiológicas que existen entre las diferentes especies exóticas.

El programa abarca las patologías más frecuentes, el equipamiento, los materiales odontológicos específicos y las pruebas diagnósticas más importantes y relevantes de la actualidad para plantear las diferentes opciones terapéuticas o técnicas resolutivas para el paciente en concreto.





Conviértete en uno de los profesionales más demandados del momento: capacítate en Odontología Especializada en Animales Exóticos con este completísimo Diplomado"

El Diplomado en Odontología Especializada en Animales Exóticos, surge como respuesta a la necesidad y demanda del clínico veterinario, que, apoyado en la elevada casuística que va encontrando, busca ofrecer el mejor servicio a sus pacientes.

Actualmente la tendencia de los hospitales y clínicas veterinarias es optar por la especialización, siendo la clínica de los animales exóticos una de las más demandadas.

Un elevado porcentaje de ellas ofrecen el servicio de atención a especies exóticas ya sea mediante servicio propio o ambulante, siendo, por tanto, un campo con un gran desarrollo en los últimos años y un gran potencial en un futuro muy próximo.

El Equipo Docente que compone el Diplomado en Odontología Especializada en Animales Exóticos está constituido por profesionales veterinarios especializados en las diferentes materias que se imparten en el mismo, con amplia experiencia tanto a nivel docente como práctico, familiarizado con la formación universitaria, impartición de cursos, grados y diferentes posgrados relacionados con la profesión veterinaria, y, concretamente con la Odontología Especializada en Animales Exóticos. Dichos profesores son profesionales en activo, tanto en el ámbito universitario como clínico, ejerciendo su trabajo en centros veterinarios de referencia y participando en distintos proyectos de investigación.

Los módulos que se desarrollan en el Diplomado en Odontología Especializada en Animales Exóticos han sido seleccionados con el objetivo de ofrecer al clínico veterinario la posibilidad de dar un paso más en su futuro como especialista en Odontología y desarrollar conocimiento especializado teórico-práctico para afrontar con garantías cualquier procedimiento bucodental y maxilofacial que se encuentre en su práctica diaria

Los conocimientos avanzados desarrollados en este Diplomado están apoyados en la experiencia clínica de los autores, así como en artículos y publicaciones científicas relacionadas directamente con el sector de la odontología veterinaria más actual.

Este Diplomado capacita y ofrece al alumno todos los conocimientos teóricos y prácticos necesarios para afrontar con seguridad y garantías cualquier procedimiento bucodental y maxilofacial en las especies de estudio.

Hoy en día, la posibilidad de coordinar la vida laboral del clínico veterinario con la realización de un Diplomado es muy apreciada y valiosa, y este Diplomado cumple con esta exigencia, en calidad docente. Su formato permite la conciliación laboral y académica de todos los alumnos, y satisface las exigencias y demandas del profesional veterinario.

Este **Diplomado en Odontología Especializada en Animales Exóticos** te ofrece las características de un curso de alto nivel científico, docente y tecnológico. Estas son algunas de sus características más destacadas:

- Última tecnología en software de enseñanza online
- Sistema docente intensamente visual, apoyado en contenidos gráficos y esquemáticos de fácil asimilación y comprensión
- Desarrollo de casos prácticos presentados por expertos en activo
- Sistemas de vídeo interactivo de última generación
- Enseñanza apoyada en la telepráctica
- Sistemas de actualización y reciclaje permanente
- Aprendizaje autorregulable: total compatibilidad con otras ocupaciones
- Ejercicios prácticos de autoevaluación y constatación de aprendizaje
- Grupos de apoyo y sinergias educativas: preguntas al experto, foros de discusión y conocimiento
- Comunicación con el docente y trabajos de reflexión individual
- Disponibilidad de los contenidos desde cualquier dispositivo fijo o portátil con conexión a internet
- Bancos de documentación complementaria disponible permanentemente, incluso después del curso

Un Diplomado que te capacitará para realizar la actividad del odontólogo en veterinaria, con la solvencia de un profesional experimentado de alto nivel"

Consigue una completa y adecuada habilitación en Odontología Especializada en Animales Exóticos con este Diplomado de alta eficacia y abre nuevos caminos a tu progreso profesional"

Nuestro personal docente está integrado por profesionales de diferentes ámbitos relacionados con esta especialidad. De esta manera nos aseguramos de ofrecerte el objetivo de actualización que pretendemos. Un cuadro multidisciplinar de profesionales formados y experimentados en diferentes entornos, que desarrollarán los conocimientos teóricos, de manera eficiente, pero, sobre todo, pondrán al servicio del curso los conocimientos prácticos derivados de su propia experiencia: una de las cualidades diferenciales de esta capacitación.

Este dominio de la materia se complementa con la eficacia del diseño metodológico de este Diplomado en Odontología Especializada en Animales Exóticos. Elaborado por un equipo multidisciplinario de expertos en *e-learning* integra los últimos avances en tecnología educativa. De esta manera, podrás estudiar con un elenco de herramientas multimedia cómodas y versátiles que te darán la operatividad que necesitas en tu capacitación.

El diseño de este programa está basado en el Aprendizaje Basado en Problemas: un planteamiento que concibe el aprendizaje como un proceso eminentemente práctico. Para conseguirlo de forma remota, usaremos la telepráctica: con la ayuda de un novedoso sistema de vídeo interactivo y el *Learning from an Expert,* podrás adquirir los conocimientos como si estuvieses enfrentándote al supuesto que estás aprendiendo en ese momento. Un concepto que te permitirá integrar y fijar el aprendizaje de una manera más realista y permanente.

Contarás con la experiencia de profesionales expertos que aportarán al programa su experiencia en esta área de actuación, haciendo de esta capacitación una ocasión única de crecimiento profesional.

Nuestro innovador concepto de telepráctica te dará la oportunidad de aprender mediante una experiencia inmersiva, que te proporcionará una integración más rápida y una visión mucho más realista de los contenidos: Learning from an Expert"

02

Objetivos

Nuestro objetivo es formar profesionales altamente cualificados para la experiencia laboral. Un objetivo que se complementa, además, de manera global, con el impulso de un desarrollo humano que siente las bases de una sociedad mejor. Este objetivo se materializa en conseguir ayudar a los profesionales de la medicina a acceder a un nivel de competencia y control mucho mayor. Una meta que, en tan sólo seis meses, podrás dar por adquirida, con un curso de alta intensidad y precisión.





Si tu objetivo es reorientar tu capacidad hacia nuevos caminos de éxito y desarrollo, este es tu Diplomado: una capacitación que aspira a la excelencia"

Objetivos generales

- Establecer las bases anatómicas y fisiológicas de la cavidad oral de las diferentes especies exóticas
- Identificar las alteraciones y patologías orales mediante diferentes pruebas diagnósticas
- Analizar los posibles tratamientos odontológicos a implantarlos en función de la patología diagnosticada
- Proponer una serie de pautas profilácticas y preventivas para disminuir la incidencia de patologías orales en animales exóticos





Objetivos específicos

- Determinar las diferencias anatómicas entre las diferentes especies de mamíferos, aves y reptiles
- Establecer los métodos de exploración y sujeción en función de la especie a tratar
- Proporcionar la máxima información posible ante un examen odontológico o de la cavidad oral de cada paciente en función de su especie
- Determinar el instrumental y materiales odontológicos para especies exóticas
- Analizar las diferentes posibilidades terapéuticas ante un problema odontológico
- Identificar los casos que requieren tratamiento quirúrgico
- Establecer las bases anestésicas y analgésicas para una intervención quirúrgica de cavidad oral en las diferentes especies exóticas

Una vía de capacitación y crecimiento profesional que te impulsará hacia una mayor competitividad en el mercado laboral"

03

Dirección del curso

Dentro del concepto de calidad total de nuestro curso, tenemos el orgullo de poner a tu disposición un cuadro docente de altísimo nivel, escogido por su contrastada experiencia. Profesionales de diferentes áreas y competencias que componen un elenco multidisciplinar completo. Una oportunidad única de aprender de los mejores.





Nuestro equipo docente, experto en Odontología Especializada en Animales Exóticos, te ayudará a lograr el éxito en tu profesión”

Dirección



Dr. Saura Alfonseda, José María

- Licenciado en Veterinaria por la Universidad de Murcia
- Miembro de la SEOVE y ponente en diversos Congresos de la SEOVE
- Máster en Odontología y Cirugía Maxilofacial V por la UCM en 2008
- Docente de la Facultad de Veterinaria de la UAX en asignaturas como Fisiopatología animal, Propedéutica Clínica y Anatomía animal
- Veterinario Senior del servicio de Medicina Interna del Hospital veterinario Universidad Alfonso X El Sabio (HCV UAX) desde 2006
- Responsable del servicio de Odontología y Cirugía Maxilofacial Veterinarias del HCV UAX desde 2009
- Servicio ambulante de Odontología y Cirugía Maxilofacial Veterinarias (sauraodontovet) desde 2013



Profesores

Ldo. Ayuela Grande, Álvaro

- Licenciado en Veterinaria: Universidad Alfonso X El Sabio Colegiado en el Ilustre colegio de Veterinarios de Madrid nº 6808 Colaborador AMVAC nº 1707
- Director y propietario del Grupo Veterinario Oporto, que comprende las Clínicas Veterinarias Oporto (Madrid) y La Paz (Getafe)
- Miembro AVEPA nº 7072
- Miembro del grupo de especialistas en animales exóticos GMCAE
- Postgrado de Clínica de Animales Tóxicos (General Practitioner Certificate in Exotic Animal Practice) acreditado por la ESVPS durante curso académico 2011-2012
- Profesor de Grado de Veterinaria en Universidad Alfonso X El Sabio 2017 – actualidad
- Encargado de impartir clases de prácticas de la asignatura Propedéutica Clínica
- Control de criaderos especializados en reproducción aviar 06/2011 – actualidad

Un impresionante cuadro docente, capacitado por profesionales de diferentes áreas de competencia, serán tus profesores y profesoras durante tu capacitación: una ocasión única que no te puedes perder”

04

Estructura y contenido

Los contenidos de este Diplomado han sido desarrollados por los diferentes expertos de este curso, con una finalidad clara: conseguir que nuestro alumnado adquiera todas y cada una de las habilidades necesarias para convertirse en verdaderos expertos en esta materia.

Un programa completísimo y muy bien estructurado que te llevará hacia los más elevados estándares de calidad y éxito.





Este Diplomado Avanzado en Odontología Especializada en Animales Exóticos contiene el programa científico más completo y actualizado del mercado"

Módulo 1. Odontología veterinaria en animales exóticos

1.1. Anatomía y Fisiología oral en Lagomorfos
- 1.1.1. Anatomía oral
- 1.1.2. Manejo y sujeción

1.2. Anatomía y Fisiología oral en roedores y otros mamíferos exóticos
- 1.2.1. Anatomía oral
- 1.2.2. Manejo y sujeción

1.3. Anatomía y fisiología oral en aves y reptiles
- 1.3.1. Anatomía oral
  - 1.3.1.1. Manejo y sujeción
- 1.3.2. Materiales odontológicos en animales exóticos
  - 1.3.2.1. Mesas de sujeción
  - 1.3.2.2. Abrebocas
  - 1.3.2.3. Material de exodoncia
  - 1.3.2.4. Material de periodoncia
- 1.2.3. Pruebas diagnósticas orales en animales exóticos
  - 1.3.3.1. Examen oral
  - 1.3.3.2. Diagnóstico laboratorial
  - 1.3.3.3. Pruebas de imagen

1.4. Patología oral en lagomorfos
- 1.4.1. Elongación
- 1.4.2. Maloclusión
- 1.4.3. Enfermedades periodontales
- 1.4.4. Enfermedades dentales
- 1.4.5. Otras enfermedades

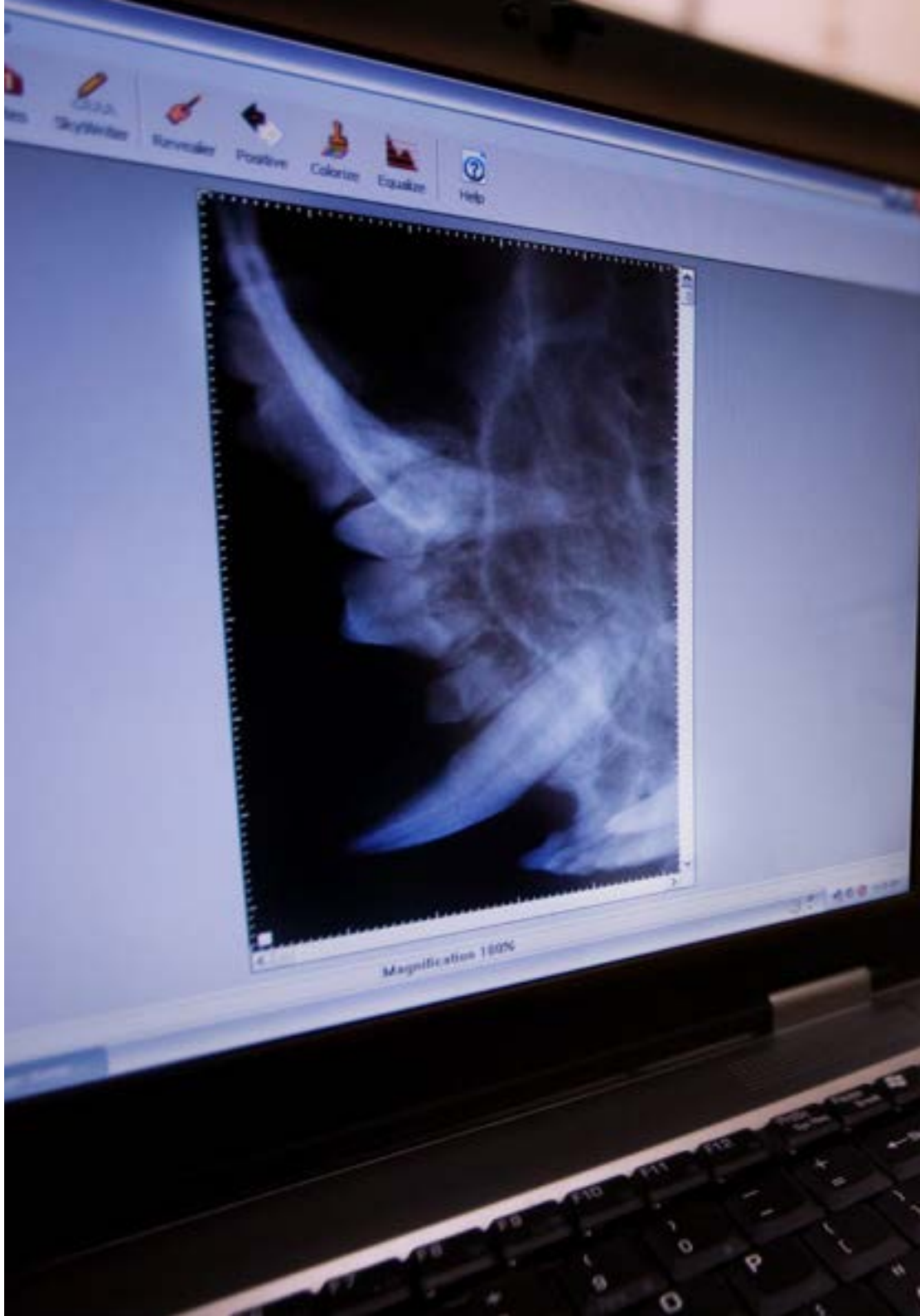

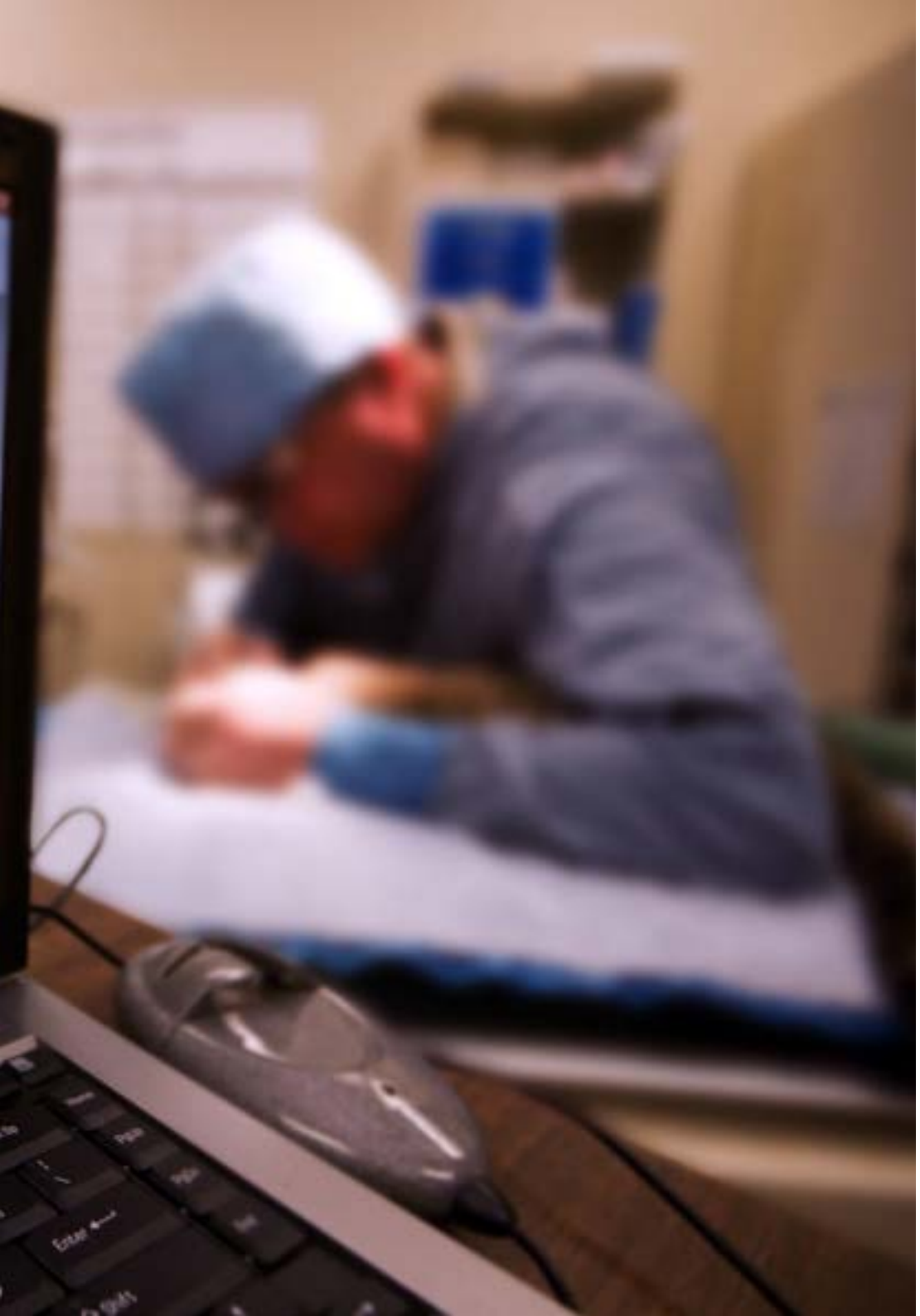

1.5. Patología oral en roedores y otros mamíferos exóticos
- 1.5.1. Elongación
- 1.5.2. Maloclusión
- 1.5.3. Enfermedades periodontales
- 1.5.4. Enfermedades dentales
- 1.5.5. Otras enfermedades

1.6. Patología oral en aves y reptiles
- 1.6.1. Patologías orales más frecuentes en aves
- 1.6.2. Patologías orales más frecuentes en reptiles

1.7. Anestesia en animales exóticos
- 1.7.1. Anestesia
- 1.7.2. Consideraciones prequirúrgicas
- 1.7.3. Consideraciones postquirúrgicas

1.8. Profilaxis, prevención y otras particularidades en animales exóticos
- 1.8.1. Profilaxis y prevención para los propietarios
- 1.8.2. Profilaxis y prevención clínica

Un completísimo programa docente, estructurado en unidades didácticas muy bien desarrolladas, orientadas a un aprendizaje compatible con tu vida personal y profesional”

05

Metodología

Esta capacitación te ofrece una forma diferente de aprender. Nuestra metodología se desarrolla a través de un modo de aprendizaje de forma cíclica: ***el Relearning***.
Este sistema de enseñanza es utilizado en las facultades de medicina más prestigiosas del mundo y se ha considerado uno de los más eficaces por publicaciones de gran relevancia como el ***New England Journal of Medicine.***





Descubre el Relearning, un sistema que abandona el aprendizaje lineal convencional, para llevarte a través de sistemas cíclicos de enseñanza: una forma de aprender que ha demostrado su enorme eficacia, especialmente en las materias que requieren memorización"

En TECH empleamos el Método del caso

Ante una determinada situación clínica, ¿qué harías tú? A lo largo del programa, te enfrentarás a múltiples casos clínicos simulados, basados en pacientes reales en los que deberás investigar, establecer hipótesis y, finalmente, resolver la situación. Existe abundante evidencia científica sobre la eficacia del método. Los especialistas aprenden mejor, más rápido y de manera más sostenible en el tiempo.

Con TECH podrás experimentar una forma de aprender que está moviendo los cimientos de las Universidades tradicionales de todo el mundo.



Según el Dr Gérvas, el caso clínico es la presentación comentada de un paciente, o grupo de pacientes, que se convierte en «caso», en un ejemplo o modelo que ilustra algún componente clínico peculiar, bien por su poder docente, bien por su singularidad o rareza. Es esencial que el caso se apoye en la vida profesional actual, intentando recrear los condicionantes reales en la práctica profesional del veterinario.

¿Sabías qué este método fue desarrollado en 1912 en Harvard para los estudiantes de Derecho? El método del caso consistía en presentarles situaciones complejas reales para que tomasen decisiones y justificasen cómo resolverlas. En 1924 se estableció como método estándar de enseñanza en Harvard"

La eficacia del método se justifica con cuatro logros fundamentales:

1. Los veterinarios que siguen este método no solo consiguen la asimilación de conceptos, sino un desarrollo de su capacidad mental mediante ejercicios de evaluación de situaciones reales y aplicación de conocimientos.
2. El aprendizaje se concreta de una manera sólida, en capacidades prácticas, que permiten al alumno una mejor integración en el mundo real.
3. Se consigue una asimilación más sencilla y eficiente de las ideas y conceptos, gracias al planteamiento de situaciones que han surgido de la realidad.
4. La sensación de eficiencia del esfuerzo invertido se convierte en un estímulo muy importante para el veterinario, que se traduce en un interés mayor en los aprendizajes y un incremento del tiempo dedicado a trabajar en el curso.



Relearning Methodology

En TECH potenciamos el método del caso de Harvard con la mejor metodología de enseñanza 100 % online del momento: el Relearning.

Nuestra Universidad es la primera en el mundo que combina el estudio de casos clínicos con un sistema de aprendizaje 100% online basado en la reiteración, que combina un mínimo de 8 elementos diferentes en cada lección, y que suponen una auténtica revolución con respecto al simple estudio y análisis de casos.

El veterinario aprenderá mediante casos reales y resolución de situaciones complejas en entornos simulados de aprendizaje. Estos simulacros están desarrollados a partir de software de última generación que permiten facilitar el aprendizaje inmersivo.



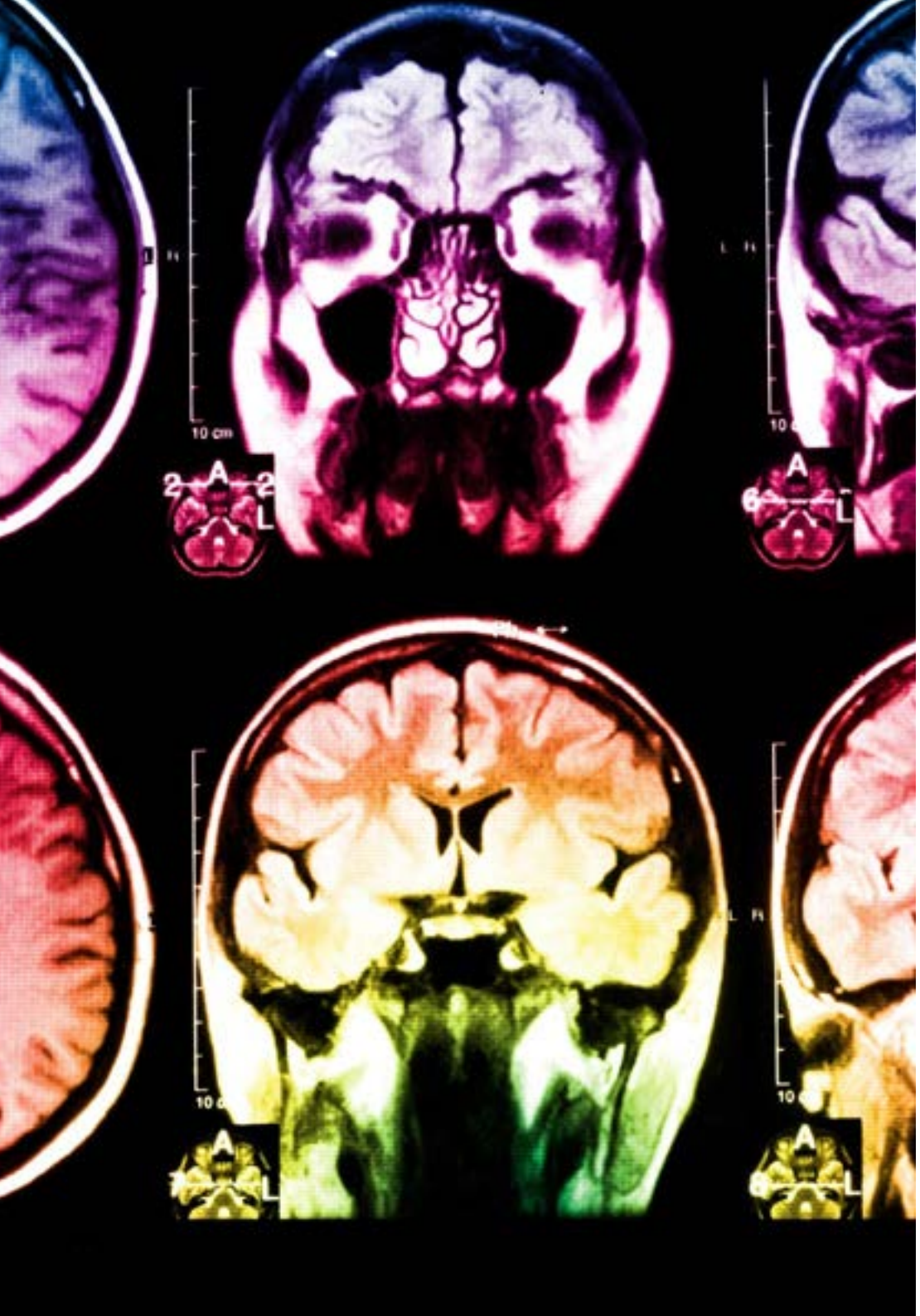

Situado a la vanguardia pedagógica mundial, el método Relearning ha conseguido mejorar los niveles de satisfacción global de los profesionales que finalizan sus estudios, con respecto a los indicadores de calidad de la mejor universidad online en habla hispana (Universidad de Columbia).

Con esta metodología hemos capacitado a más de 65.000 veterinarios con un éxito sin precedentes, en todas las especialidades clínicas con independencia de la carga de cirugía. Nuestra metodología pedagógica está desarrollada en entorno de máxima exigencia, con un alumnado universitario de un perfil socioeconómico alto y una media de edad de 43,5 años.

El relearning te permitirá aprender con menos esfuerzo y más rendimiento, implicándote más en tu capacitación, desarrollando el espíritu crítico, la defensa de argumentos y el contraste de opiniones: una ecuación directa al éxito.

En nuestro programa, el aprendizaje no es un proceso lineal, sino que sucede en espiral (aprendemos, desaprendemos, olvidamos y reaprendemos). Por eso, combinamos cada uno de estos elementos de forma concéntrica.

La puntuación global que obtiene nuestro sistema de aprendizaje es de 8.01, con arreglo a los más altos estándares internacionales.

En este programa tendrás acceso a los mejores materiales educativos, preparados a conciencia para ti:

Material de estudio

Todos los contenidos didácticos son creados por los especialistas que van a impartir el curso, específicamente para él, de manera que el desarrollo didáctico sea realmente específico y concreto.

Estos contenidos son aplicados después al formato audiovisual que creará nuestra manera de trabajo online, con las técnicas más novedosas que nos permiten ofrecerte una gran calidad, en cada una de las piezas que pondremos a tu servicio.

Últimas técnicas y procedimientos en vídeo

Te acercamos a las técnicas más novedosas, a los últimos avances educativos, al primer plano de la actualidad en técnicas y procedimientos veterinarios. Todo esto, en primera persona, con el máximo rigor, explicado y detallado para tu asimilación y comprensión. Y lo mejor, puedes verlos las veces que quieras.

Resúmenes interactivos

Presentamos los contenidos de manera atractiva y dinámica en píldoras multimedia que incluyen audio, vídeos, imágenes, esquemas y mapas conceptuales con el fin de afianzar el conocimiento.

Este sistema exclusivo para la presentación de contenidos multimedia fue premiado por Microsoft como "Caso de éxito en Europa".

Lecturas complementarias

Artículos recientes, documentos de consenso, guías internacionales, en nuestra biblioteca virtual tendrás acceso a todo lo que necesitas para completar tu capacitación.

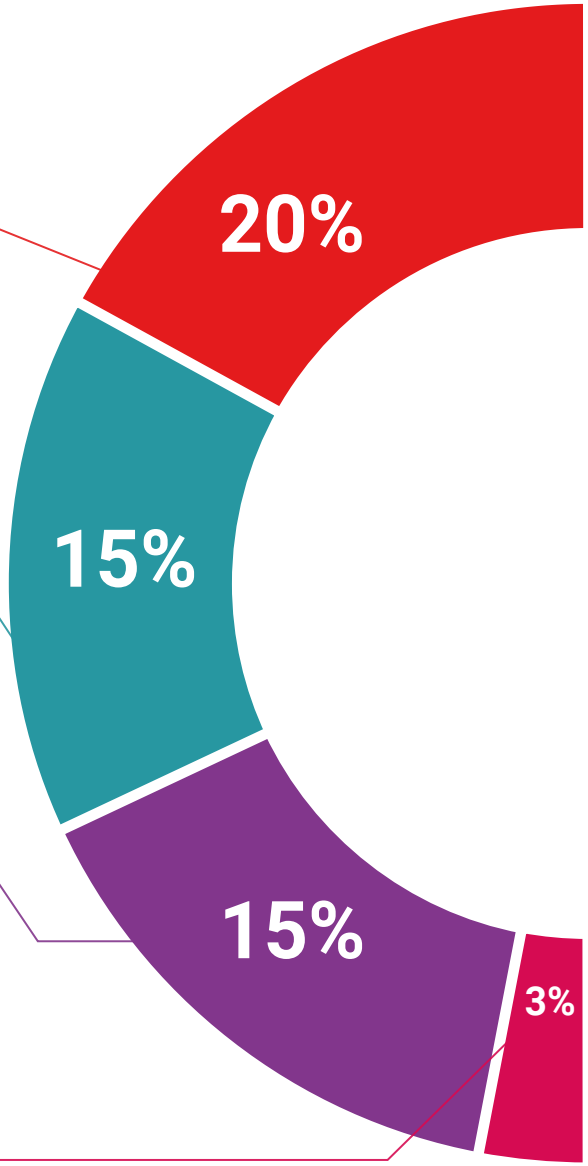

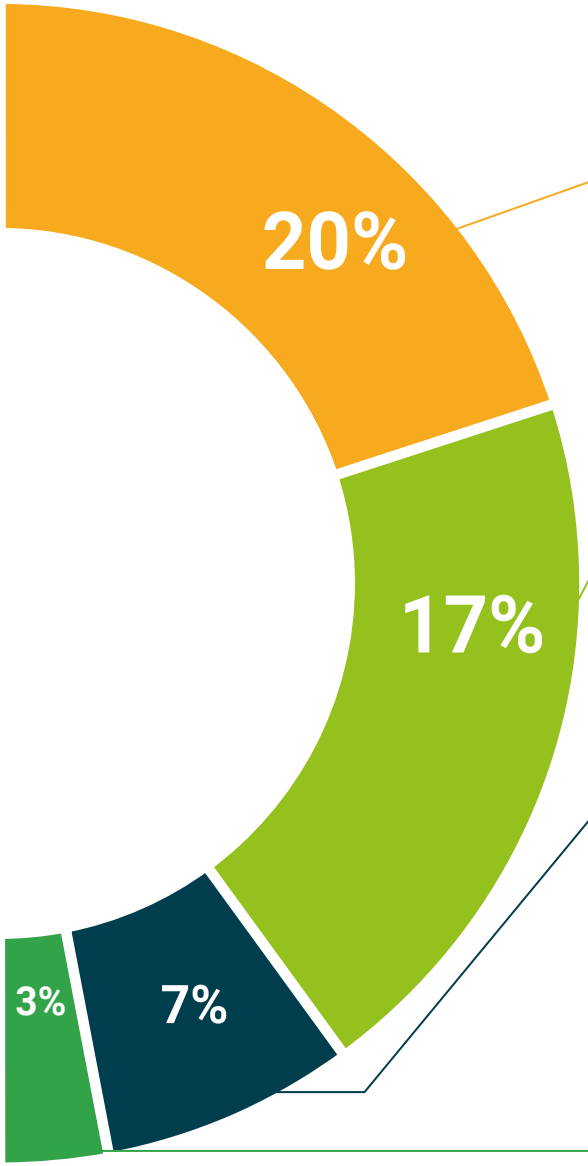

Análisis de casos elaborados y guiados por expertos

El aprendizaje eficaz tiene, necesariamente, que ser contextual. Por eso, te presentaremos los desarrollos de casos reales en los que el experto te guiará a través del desarrollo de la atención y la resolución de las diferentes situaciones: una manera clara y directa de conseguir el grado de comprensión más elevado.

Testing & Retesting

Evaluamos y reevaluamos periódicamente tu conocimiento a lo largo del programa, mediante actividades y ejercicios evaluativos y autoevaluativos: para que compruebes cómo vas consiguiendo tus metas.

Clases magistrales

Existe evidencia científica sobre la utilidad de la observación de terceros expertos.

El denominado *Learning from an Expert* afianza el conocimiento y el recuerdo, y genera seguridad en nuestras futuras decisiones difíciles.

Guías rápidas de actuación

Te ofrecemos los contenidos más relevantes del curso en forma de fichas o guías rápidas de actuación. Una manera sintética, práctica y eficaz de ayudarte a progresar en tu aprendizaje.

06

Titulación

A través de una experiencia de aprendizaje diferente y estimulante, podrás conseguir las competencias necesarias para dar un gran paso en tu formación. Una oportunidad de progresar, con el apoyo y el seguimiento de una universidad moderna y especializada, que te proyectará a otro nivel profesional.





Incluye en tu capacitación un título de Diplomado en Odontología Especializada en Animales Exóticos un valor añadido de alta cualificación para cualquier profesional de esta área"

Este **Diplomado en Odontología Especializada en Animales Exóticos** contiene el programa científico más completo y actualizado del mercado.

Tras la superación de las evaluaciones por parte del alumno, éste recibirá por correo postal con acuse de recibo su correspondiente **Título de Diplomado** emitido por **TECH Universidad Tecnológica**.

El título expedido por **TECH Universidad Tecnológica** expresará la calificación que haya obtenido en el Diplomado, y reúne los requisitos comúnmente exigidos por las bolsas de trabajo, oposiciones y comités evaluadores de carreras profesionales.

Título: **Diplomado en Odontología Especializada en Animales Exóticos**

N.º Horas Oficiales: **150 h.**


tech universidad tecnológica

Otorga la presente

CONSTANCIA

a

C. _____, con documento de identificación nº_____

Por haber superado con éxito y acreditado el programa de

DIPLOMADO

en

Odontología Especializada en Animales Exóticos

Se trata de un título propio de esta Universidad con una duración de 150 horas, con fecha de inicio dd/mm/aaaa y fecha de finalización dd/mm/aaaa.

TECH es una Institución Particular de Educación Superior reconocida por la Secretaría de Educación Pública a partir del 28 de junio de 2018.

A 17 de junio de 2020

Mtra.Tere Guevara Navarro
Rectora

Este título propio se deberá acompañar siempre del título universitario habilitante expedido por la autoridad competente para ejercer profesionalmente en cada país. código único TECH: AFWOR23S techtitute.com/titulos

*Apostilla de La Haya. En caso de que el alumno solicite que su título en papel recabe la Apostilla de La Haya, TECH EDUCATION realizará las gestiones oportunas para su obtención, con un coste adicional.

tech universidad tecnológica

Diplomado

Odontología Especializada en Animales Exóticos

Modalidad: **Online**

Duración: **2 meses**

Titulación: **TECH Universidad Tecnológica**

Horas lectivas: **150 h.**

Diplomado

Odontología Especializada en Animales Exóticos



tech universidad tecnológica