Diplomado

Fisiopatología y Farmacología Cardiovascular en Especies Mayores: Équidos, Rumiantes y Suidos



tech universidad tecnológica



tech universidad tecnológica

Diplomado

Fisiopatología y Farmacología Cardiovascular en Especies Mayores: Équidos, Rumiantes y Suidos

Modalidad: **Online**

Duración: **6 semanas**

Titulación: **TECH Universidad Tecnológica**

Horas lectivas: **150 h.**

Acceso web: **www.techtitute.com/veterinaria/curso-universitario/fisiopatologia-farmacologia-cardiovascular-especies-mayores-equidos-rumiantes-suidos**

Índice

01 Presentación — pág. 4

02 Objetivos — pág. 8

03 Dirección del curso — pág. 12

04 Estructura y contenido — pág. 16

05 Metodología — pág. 20

06 Titulación — pág. 28

01

Presentación

Las enfermedades cardíacas en Especies Mayores son importantes por lo que es necesario poseer conocimiento especializado en las alteraciones cardíacas y un conocimiento avanzado de la fisiopatología cardiovascular.

Identificar la causa es clave para recomendar el mejor tratamiento en cada patología, atendiendo a la Especie que estemos tratando.

Pocos cursos aportan un conocimiento tan extenso para la comprensión de las patologías cardíacas, la fisiopatología y la respuesta a los fármacos, profundizando en el mecanismo de acción en el marco de las Especies Mayores, como este lo hace.





Los veterinarios deben continuar su capacitación para adaptarse a los nuevos avances en este campo”

Las alteraciones cardiovasculares en los animales tienen una elevada importancia puesto que pueden afectar a su calidad y esperanza de vida. El conocimiento avanzado de la Cardiología supone un área de conocimiento indispensable para el veterinario en especies mayores: rumiantes (bovino, ovino, caprino), camélidos (alpacas, camellos y llamas), suidos (cerdos, jabalíes) y équidos (burros y mulas).

La Cardiología en Rumiantes y Suidos ha estado limitada, durante mucho tiempo, debido a la poca bibliografía existente y a las limitaciones diagnósticas, sobre todo, en procedimientos terapéuticos avanzados.

Respecto a los Équidos, un número alto de caballos tienen un fin deportivo y las patologías cardíacas limitan su capacidad e incluso obliga la retirada del animal de la competición. Esto es más evidente cuanto mayor exigencia deportiva y esfuerzo cardiovascular tiene el equino. En las especies de abasto el manejo difiere, pero igualmente afecta a su capacidad de producción.

En los últimos años ha habido una explosión en el desarrollo de novedosas técnicas diagnósticas y terapéuticas, como el electrocardiograma intracardiaco, el mapeo electrofisiológico en arritmias, la implantación de marcapasos y otros dispositivos intracardiacos que pueden implementarse en especies mayores. Estos avances, que son necesarios para un abordaje clínico adecuado, no está disponible en los libros.

Por ello, este Diplomado ofrece un completo y desarrollado temario que aborda temas de cardiología avanzada, aportando descripciones detalladas de los distintos procedimientos que se realizan dependiendo de la especie, así como una guía para la toma de decisiones clínicas y selección de pacientes.

Este programa desarrolla la base de la Cardiología y ahonda en las técnicas más actualizadas y avanzadas que existen en la actualidad, ofreciendo un contenido extenso y profundo.

El Diplomado en Fisiopatología y Farmacología Cardiovascular en Especies Mayores: Équidos, Rumiantes y Suidos aúna toda la información detallada de los diferentes campos que engloba la cardiología en un nivel de especialización alto y avanzado y está impartido por profesores de reconocido prestigio en el campo de la medicina interna, la cardiología y la cirugía mínimamente invasiva en veterinaria.

Este **Diplomado en Fisiopatología y Farmacología Cardiovascular en Especies Mayores: Équidos, Rumiantes y Suidos** contiene el programa educativo más completo y actualizado del mercado. Las características más destacadas del programa son:

- El desarrollo de casos prácticos presentados por expertos en Fisiopatología y Farmacología Cardiovascular en Especies Mayores: Équidos, Rumiantes y Suidos
- Los contenidos gráficos, esquemáticos y eminentemente prácticos con los que están concebidos recogen una información científica y práctica sobre aquellas disciplinas indispensables para el ejercicio profesional
- Las novedades sobre Fisiopatología y Farmacología Cardiovascular en Especies Mayores: Équidos, Rumiantes y Suidos
- Los ejercicios prácticos donde realizar el proceso de autoevaluación para mejorar el aprendizaje
- Su especial hincapié en metodologías innovadoras en Fisiopatología y Farmacología Cardiovascular en Especies Mayores: Équidos, Rumiantes y Suidos
- Las lecciones teóricas, preguntas al experto, foros de discusión de temas controvertidos y trabajos de reflexión individual
- La disponibilidad de acceso a los contenidos desde cualquier dispositivo fijo o portátil con conexión a internet

No dejes pasar la oportunidad de realizar este Curso Universitaria con nosotros. Es la oportunidad perfecta para avanzar en tu carrera y destacar en un sector con alta demanda de profesionales"

Este Diplomado es la mejor inversión que puedes hacer en la selección de un programa de actualización para poner al día tus conocimientos en Fisiopatología y Farmacología Cardiovascular en Especies Mayores: Équidos, Rumiantes y Suidos "

Esta capacitación cuenta con el mejor material didáctico, lo que te permitirá un estudio contextual que te facilitará el aprendizaje.

Este curso 100% online te permitirá compaginar tus estudios con tu labor profesional a la vez que aumentas tus conocimientos en este ámbito.

Su contenido multimedia, elaborado con la última tecnología educativa, permitirá al profesional un aprendizaje situado y contextual, es decir, un entorno simulado que proporcionará una educación inmersiva programada para entrenarse ante situaciones reales.

El diseño de este programa se centra en el Aprendizaje Basado en Problemas, mediante el cual el especialista deberá tratar de resolver las distintas situaciones de práctica profesional que se le planteen a lo largo del programa. Para ello, el profesional contará con la ayuda de un novedoso sistema de vídeo interactivo realizado por reconocidos expertos en Fisiopatología y Farmacología Cardiovascular en Especies Mayores: Équidos, Rumiantes y Suidos y con gran experiencia.



02

Objetivos

El Diplomado en Fisiopatología y Farmacología Cardiovascular en Especies Mayores: Équidos, Rumiantes y Suidos está orientado a facilitar la actuación del profesional dedicado a la veterinaria con los últimos avances y tratamientos más novedosos en el sector.





Conoce los últimos avances en la materia desde la comodidad de tu hogar, gracias a la modalidad online en la que se fundamenta este programa"

Objetivos generales

- Reconocer los mecanismos implicados en la génesis de las arritmias
- Identificar las bases de la fisiopatología cardíaca del síncope y de la insuficiencia cardíaca
- Detallar los mecanismos de acción, efectos adversos y contraindicaciones de los fármacos que se emplean en el área cardiovascular

Únete a la mayor universidad online de habla hispana del mundo"

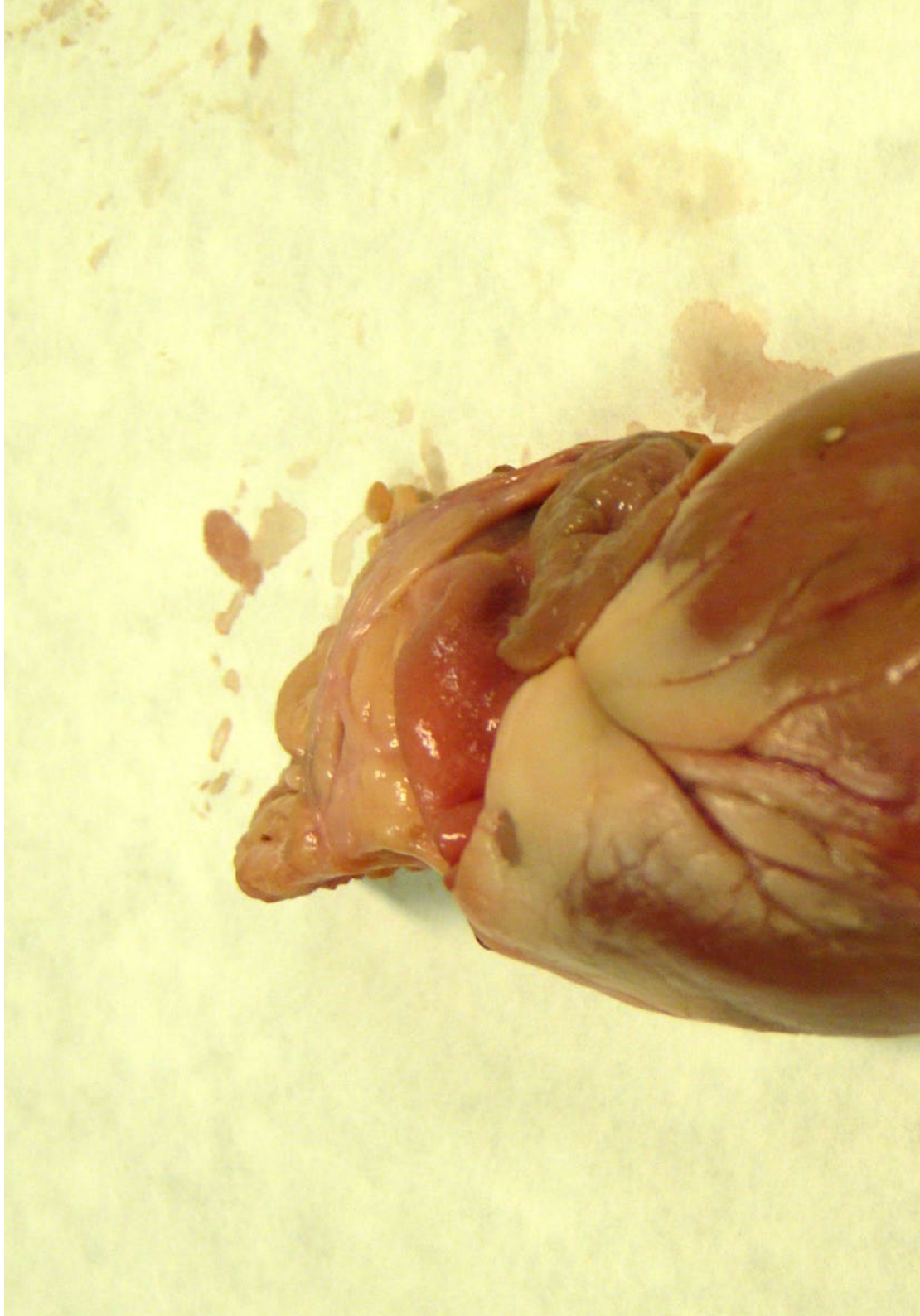



Objetivos específicos

- Analizar las bases arritmogénicas y clasificarlas en función del mecanismo causante
- Reconocer los principales mecanismos que subyacen en el síncope
- Diferenciar los mecanismos que conducen al inicio de la insuficiencia cardíaca
- Establecer las diferentes vías activadas en la insuficiencia cardíaca
- Detallar el control del organismo en la insuficiencia cardíaca
- Describir y detallar los grupos farmacológicos con acción sobre el sistema cardiovascular
- Concretar las indicaciones de los antiarrítmicos, su mecanismo de acción y efectos adversos

03

Dirección del curso

El programa incluye en su cuadro docente a expertos de referencia en Medicina y Cirugía de Animales Exóticos que vierten en esta capacitación la experiencia de su trabajo. Profesionales de reconocido prestigio que se han unido para ofrecerte esta capacitación de alto nivel.





Nuestro equipo docente, experto en Fisiopatología y Farmacología Cardiovascular en Especies Mayores: Équidos, Rumiantes y Suidos , te ayudará a lograr el éxito en tu profesión"

Dirección



Dra. Villalba Orero, María

- Doctora en Medicina Veterinaria por la Universidad Complutense de Madrid
- Tesis doctoral en Anestesia Equina en el 2014
- Licenciada en Veterinaria por la Universidad Complutense de Madrid



Profesores

Dr. Sanchez Afonso, Tiago

- Doctor en Medicina Veterinaria por la Universidad de Georgia (USA)
- Tesis doctoral con tema de investigación en la Cardiología equina, de la Universidad de Georgia (USA)
- Licenciado en Veterinaria por la Universidad de Lisboa (Portugal)

Amplía tu educación de la mano de los mejores especialistas en la materia"

04

Estructura y contenido

La estructura de los contenidos ha sido diseñada por los mejores profesionales del sector en Medicina y Cirugía en Animales Exóticos, con una amplia trayectoria y reconocido prestigio en la profesión, avalada por el volumen de casos revisados, estudiados y diagnosticados, y con amplio dominio de las nuevas tecnologías aplicadas a la veterinaria.





Este Diplomado contiene el programa científico más completo y actualizado del mercado”

Módulo 1. Fisiopatología y farmacología cardiovascular en especies mayores: équidos, rumiantes y suidos

1.1. Fisiopatología de las arritmias
- 1.1.1. Mecanismos arritmogénicos

1.2. Fisiopatología del síncope
- 1.2.1. Colapso y síncope
- 1.2.2. Mecanismos implicados en el síncope
- 1.2.3. Tipos de síncope según el mecanismo implicado

1.3. Fisiopatología de la insuficiencia cardíaca
- 1.3.1. Definición
- 1.3.2. Mecanismos implicados

1.4. Tipos de insuficiencia cardíaca
- 1.4.1. Sistólica y diastólica
- 1.4.2. Izquierda y derecha
- 1.4.3. Aguda y crónica

1.5. Mecanismos compensatorios en la insuficiencia cardíaca
- 1.5.1. Respuesta simpática
- 1.5.2. Respuesta endocrina
- 1.5.3. Respuesta neurohumoral

1.6. Farmacología cardiovascular I. Diuréticos y vasodilatadores
- 1.6.1. Diuréticos
- 1.6.2. Vasodilatadores





1.7. Farmacología cardiovascular II. Bloqueantes del calcio y digitálicos
- 1.7.1. Bloqueantes del calcio
- 1.7.2. Digitálicos

1.8. Farmacología cardiovascular III. Agonistas de los receptores adrenérgicos y dopaminérgicos
- 1.8.1. Adrenérgicos
- 1.8.2. Dopaminérgicos

1.9. Antiarrítmicos I
- 1.9.1. Clase I
- 1.9.2. Clase II

1.10. Antiarrítmicos II
- 1.10.1. Clase III
- 1.10.2. Otros

Alcanza el éxito profesional con esta capacitación de alto nivel impartida por profesionales de prestigio, con amplia experiencia en el sector”

05

Metodología

Este programa de capacitación ofrece una forma diferente de aprender. Nuestra metodología se desarrolla a través de un modo de aprendizaje de forma cíclica: ***el Relearning.***

Este sistema de enseñanza es utilizado, por ejemplo, en las facultades de medicina más prestigiosas del mundo y se ha considerado uno de los más eficaces por publicaciones de gran relevancia como el ***New England Journal of Medicine.***





Descubre el Relearning, un sistema que abandona el aprendizaje lineal convencional para llevarte a través de sistemas cíclicos de enseñanza: una forma de aprender que ha demostrado su enorme eficacia, especialmente en las materias que requieren memorización"

En TECH empleamos el Método del Caso

Ante una determinada situación, ¿qué debería hacer un profesional? A lo largo del programa, te enfrentarás a múltiples casos clínicos simulados, basados en pacientes reales en los que deberás investigar, establecer hipótesis y, finalmente, resolver la situación. Existe abundante evidencia científica sobre la eficacia del método. Los especialistas aprenden mejor, más rápido y de manera más sostenible en el tiempo.

Con TECH podrás experimentar una forma de aprender que está moviendo los cimientos de las universidades tradicionales de todo el mundo.



Según el Dr. Gérvas, el caso clínico es la presentación comentada de un paciente, o grupo de pacientes, que se convierte en «caso», en un ejemplo o modelo que ilustra algún componente clínico peculiar, bien por su poder docente, bien por su singularidad o rareza. Es esencial que el caso se apoye en la vida profesional actual, intentando recrear los condicionantes reales en la práctica profesional veterinaria.

¿Sabías que este método fue desarrollado en 1912, en Harvard, para los estudiantes de Derecho? El método del caso consistía en presentarles situaciones complejas reales para que tomasen decisiones y justificasen cómo resolverlas. En 1924 se estableció como método estándar de enseñanza en Harvard"

La eficacia del método se justifica con cuatro logros fundamentales:

1. Los veterinarios que siguen este método no solo consiguen la asimilación de conceptos, sino un desarrollo de su capacidad mental, mediante ejercicios de evaluación de situaciones reales y aplicación de conocimientos.

2. El aprendizaje se concreta de una manera sólida en capacidades prácticas que permiten al alumno una mejor integración en el mundo real.

3. Se consigue una asimilación más sencilla y eficiente de las ideas y conceptos, gracias al planteamiento de situaciones que han surgido de la realidad.

4. La sensación de eficiencia del esfuerzo invertido se convierte en un estímulo muy importante para el veterinario, que se traduce en un interés mayor en los aprendizajes y un incremento del tiempo dedicado a trabajar en el curso.



Relearning Methodology

TECH potencia el uso del método del caso de Harvard con la mejor metodología de enseñanza 100% online del momento: el Relearning.

Esta universidad es la primera en el mundo que combina el estudio de casos clínicos con un sistema de aprendizaje 100% online basado en la reiteración, que combina un mínimo de 8 elementos diferentes en cada lección, y que suponen una auténtica revolución con respecto al simple estudio y análisis de casos.

El veterinario aprenderá mediante casos reales y resolución de situaciones complejas en entornos simulados de aprendizaje. Estos simulacros están desarrollados a partir de softwares de última generación que permiten facilitar el aprendizaje inmersivo.



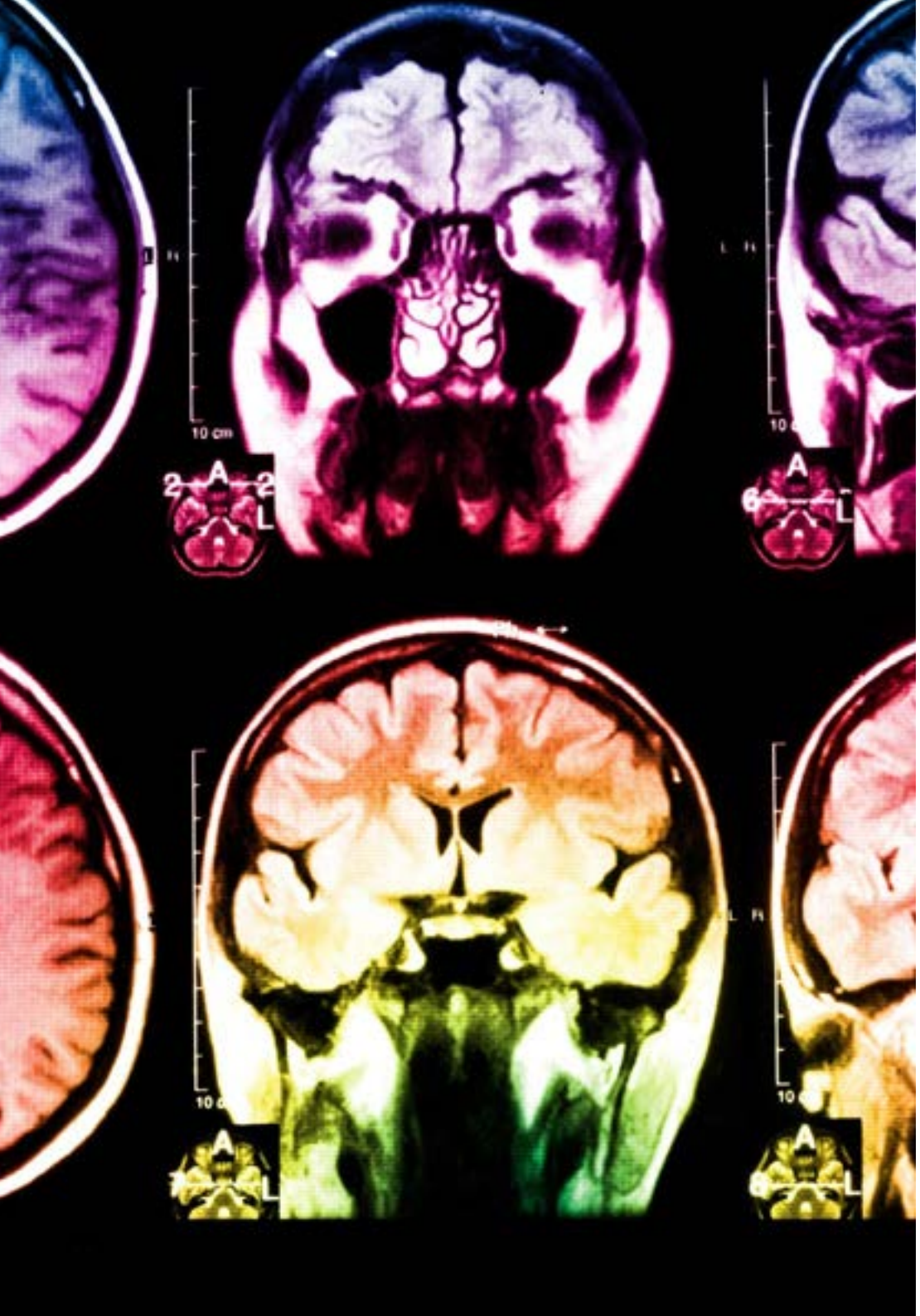

Situado a la vanguardia pedagógica mundial, el método Relearning ha conseguido mejorar los niveles de satisfacción global de los profesionales que finalizan sus estudios, con respecto a los indicadores de calidad de la mejor universidad online en habla hispana (Universidad de Columbia).

Con esta metodología se han capacitado más de 65.000 veterinarios con un éxito sin precedentes en todas las especialidades clínicas con independencia de la carga en cirugía. Nuestra metodología pedagógica está desarrollada un entorno de máxima exigencia, con un alumnado universitario de un perfil socioeconómico alto y una media de edad de 43,5 años.

El Relearning te permitirá aprender con menos esfuerzo y más rendimiento, implicándote más en tu capacitación, desarrollando el espíritu crítico, la defensa de argumentos y el contraste de opiniones: una ecuación directa al éxito.

En nuestro programa, el aprendizaje no es un proceso lineal, sino que sucede en espiral (aprender, desaprender, olvidar y reaprender). Por eso, se combinan cada uno de estos elementos de forma concéntrica.

La puntuación global que obtiene el sistema de aprendizaje de TECH es de 8.01, con arreglo a los más altos estándares internacionales.

Este programa ofrece los mejores materiales educativos, preparados a conciencia para los profesionales:

Material de estudio

Todos los contenidos didácticos son creados por los especialistas que van a impartir el curso, específicamente para él, de manera que el desarrollo didáctico sea realmente específico y concreto.

Estos contenidos son aplicados después al formato audiovisual, para crear el método de trabajo online de TECH. Todo ello, con las técnicas más novedosas que ofrecen piezas de gran calidad en todos y cada uno los materiales que se ponen a disposición del alumno.

Últimas técnicas y procedimientos en vídeo

TECH acerca al alumno las técnicas más novedosas, los últimos avances educativos y al primer plano de la actualidad en técnicas y procedimientos veterinarios. Todo esto, en primera persona, con el máximo rigor, explicado y detallado para contribuir a la asimilación y comprensión del estudiante. Y lo mejor de todo, pudiéndolo ver las veces que quiera.

Resúmenes interactivos

El equipo de TECH presenta los contenidos de manera atractiva y dinámica en píldoras multimedia que incluyen audios, vídeos, imágenes, esquemas y mapas conceptuales con el fin de afianzar el conocimiento.

Este exclusivo sistema educativo para la presentación de contenidos multimedia fue premiado por Microsoft como "Caso de éxito en Europa".

Lecturas complementarias

Artículos recientes, documentos de consenso y guías internacionales, entre otros. En la biblioteca virtual de TECH el estudiante tendrá acceso a todo lo que necesita para completar su capacitación.

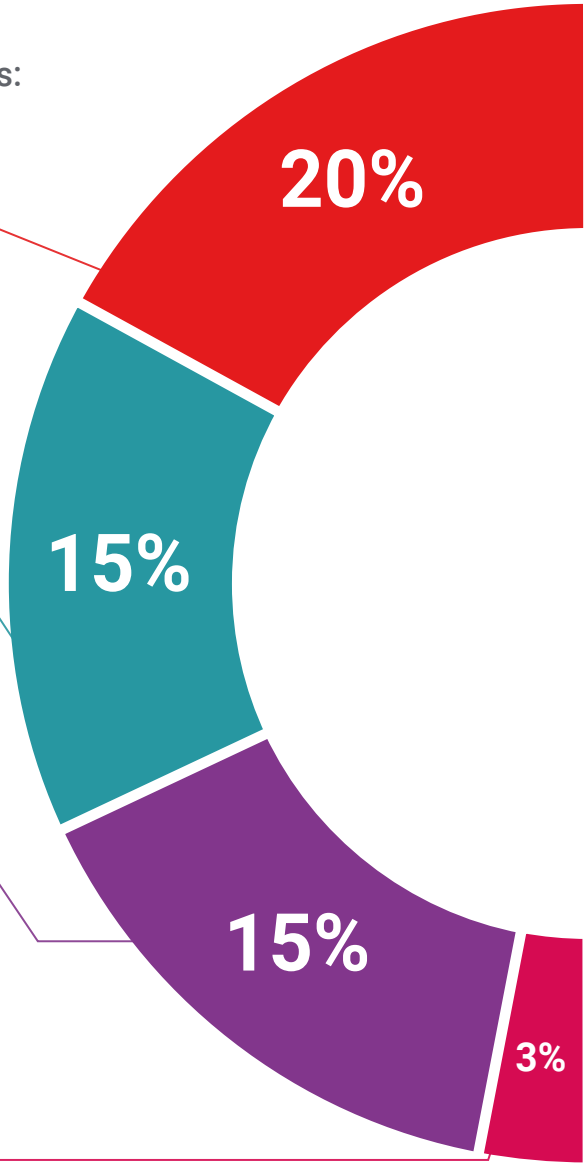

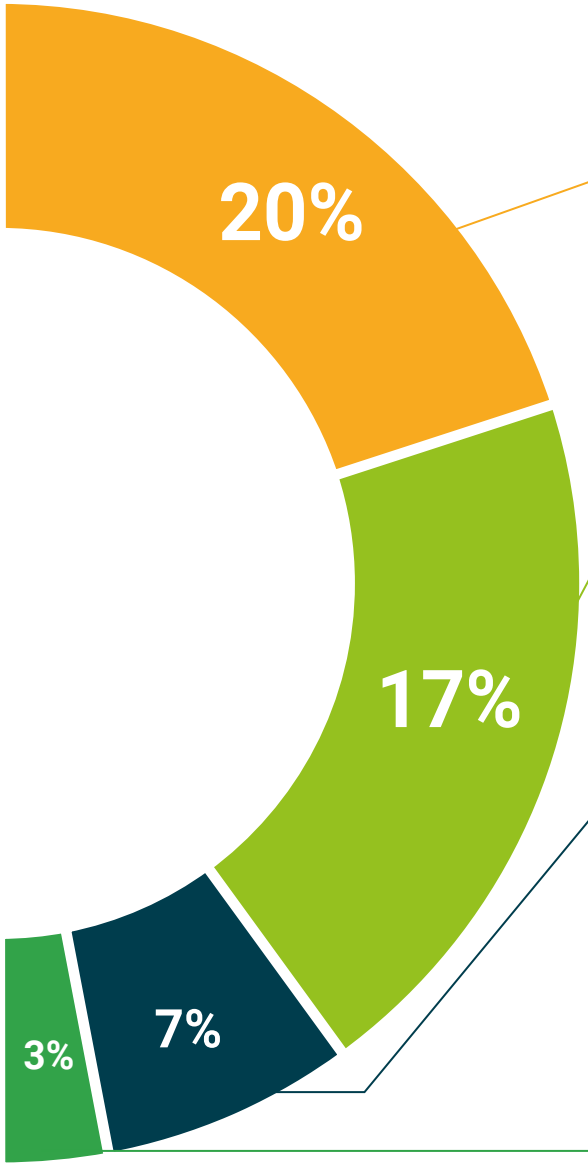

Análisis de casos elaborados y guiados por expertos

El aprendizaje eficaz tiene, necesariamente, que ser contextual. Por eso, TECH presenta los desarrollos de casos reales en los que el experto guiará al alumno a través del desarrollo de la atención y la resolución de las diferentes situaciones: una manera clara y directa de conseguir el grado de comprensión más elevado.

Testing & Retesting

Se evalúan y reevalúan periódicamente los conocimientos del alumno a lo largo del programa, mediante actividades y ejercicios evaluativos y autoevaluativos para que, de esta manera, el estudiante compruebe cómo va consiguiendo sus metas.

Clases magistrales

Existe evidencia científica sobre la utilidad de la observación de terceros expertos.

El denominado Learning from an Expert afianza el conocimiento y el recuerdo, y genera seguridad en las futuras decisiones difíciles.

Guías rápidas de actuación

TECH ofrece los contenidos más relevantes del curso en forma de fichas o guías rápidas de actuación. Una manera sintética, práctica y eficaz de ayudar al estudiante a progresar en su aprendizaje.

06

Titulación

El Diplomado en Fisiopatología y Farmacología Cardiovascular en Especies Mayores: Équidos, Rumiantes y Suidos garantiza, además de la capacitación más rigurosa y actualizada, el acceso a un título de Diplomado expedido por TECH Universidad Tecnológica.





Supera con éxito esta capacitación y recibe tu titulación universitaria sin desplazamientos ni farragosos trámites"

Este **Diplomado en Fisiopatología y Farmacología Cardiovascular en Especies Mayores: Équidos, Rumiantes y Suidos** contiene el programa científico más completo y actualizado del mercado.

Tras la superación de la evaluación, el alumno, recibirá por correo postal* con acuse de recibo su correspondiente título de **Diplomado** emitido por **TECH Universidad Tecnológica.**

El título expedido por **TECH Universidad Tecnológica** expresará la calificación que haya obtenido en el Diplomado, y reunirá los requisitos comúnmente exigidos por las bolsas de trabajo, oposiciones y comités evaluadores de carreras profesionales.

Título: **Diplomado en Fisiopatología y Farmacología Cardiovascular en Especies Mayores: Équidos, Rumiantes y Suidos**

N.º Horas Oficiales: **150 h.**


tech universidad tecnológica

Otorga la presente

CONSTANCIA

a

C. _____, con documento de identificación nº_____

Por haber superado con éxito y acreditado el programa de

DIPLOMADO

en

Fisiopatología y Farmacología Cardiovascular en Especies Mayores: Équidos, Rumiantes y Suidos

Se trata de un título propio de esta Universidad con una duración de 150 horas, con fecha de inicio dd/mm/aaaa y fecha de finalización dd/mm/aaaa.

TECH es una Institución Particular de Educación Superior reconocida por la Secretaría de Educación Pública a partir del 28 de junio de 2018.

A 17 de junio de 2020

Mtra.Tere Guevara Navarro
Rectora

Este título propio se deberá acompañar siempre del título universitario habilitante expedido por la autoridad competente para ejercer profesionalmente en cada país. código único TECH: AFWOR23S techtitute.com/titulos

*Apostilla de La Haya. En caso de que el alumno solicite que su título en papel recabe la Apostilla de La Haya, TECH EDUCATION realizará las gestiones oportunas para su obtención, con un coste adicional.

tech universidad tecnológica

Diplomado

Fisiopatología y Farmacología Cardiovascular en Especies Mayores: Équidos, Rumiantes y Suidos

Modalidad: **Online**

Duración: **6 semanas**

Titulación: **TECH Universidad Tecnológica**

Horas lectivas: **150 h.**

Diplomado

Fisiopatología y Farmacología Cardiovascular en Especies Mayores: Équidos, Rumiantes y Suidos



tech universidad tecnológica