Experto Universitario

Microbiota Intestinal para Nutricionistas



tech universidad tecnológica



tech universidad tecnológica

Experto Universitario

Microbiota Intestinal para Nutricionistas

Modalidad: **Online**
Duración: **6 meses**
Titulación: **TECH Universidad Tecnológica**
Horas lectivas: **450 h.**
Acceso web: **www.techtitute.com/nutricion/experto-universitario/experto-microbiota-intestinal-nutricionistas**

Índice

01 Presentación — pág. 4

02 Objetivos — pág. 8

03 Dirección del curso — pág. 12

04 Estructura y contenido — pág. 18

05 Metodología — pág. 24

06 Titulación — pág. 30

01

Presentación

La investigación científica en el campo de la Microbiota en las últimas décadas está en auge, dirigida tanto al estudio de sus características propias, como al impacto sobre nuestra salud. En cada una de las diferentes localizaciones de nuestro cuerpo, como la piel, las mucosas, el tracto respiratorio, la vagina o el tracto digestivo, podemos encontrar ecosistemas microbianos complejos y adaptados a las particularidades de cada nicho. De todos ellos, el más complejo y numeroso es el asociado al aparato digestivo, pues estas comunidades tienen un comportamiento simbiótico y mutualista con las células eucariotas humanas y son imprescindibles para el correcto funcionamiento de nuestro cuerpo. Conscientes de esto, los profesionales de TECH han diseñado este programa cientifico que pone el foco en dotar a los Nutricionista de las competencias necesarias para entender el funcionamiento del microbiota intestinal, ofreciendo soluciones alimenticias efectivas a los pacientes con disfunciones en este ámbito.





El estudio de la Microbiota Intestinal para Nutricionistas abre una puerta al conocimiento de múltiples enfermedades, aportando un gran valor al currículo del Nutricionista"

Numerosas evidencias científicas han implicado al microbioma intestinal y su potencial metabólico en diversos estados patológicos en los últimos años, originando nuevas estrategias terapéuticas para controlar y regular este ecosistema. El estudio de este ecosistema es un campo de rápido avance científico, aceptando universalmente que para alcanzar un estado de salud adecuado es necesario tener también una Microbiota "sana".

La Microbiota humana experimenta cambios, como consecuencia de la influencia de múltiples factores, dieta, estilo de vida, tratamientos farmacológicos, etc., generando alteraciones en ese ecosistema bacteriano y la interacción anómala que el organismo podría tener con ella, se relaciona con determinados procesos: alérgicos, enfermedades intestinales agudas y crónicas, obesidad y síndrome metabólico, enfermedades neurológicas, dermatitis y otras alteraciones en la dermis, e incluso algunos tipos de cáncer.

Este programa en Microbiota Intestinal pone el foco en dotar a los Nutricionista de la información necesaria sobre los temas relacionados con la Microbiota Intestinal, su Eubiosis y Disbiosis y los problemas relacionados con ellos. Todo ello con el fin de que los nutricionistas sean capaces de diseñar dietas óptimas que ayuden a mantener un buen microbiota y, por tanto, un buen estado de salud.

De la misma forma, también se abordará el uso de Probióticos y Prebióticos y la creciente salida al mercado de nuevos productos con cepas muy específicas para problemas y enfermedades del tracto intestinal. Todo este contenido, hará posible que los profesionales de la Nutrición estén preparados para ofrecer soluciones alimenticias efectivas a los pacientes con este tipo de patologías, sabiendo orientarlos para que puedan recuperar y mantener su microbiota intestinal.

El **Experto Universitario en Microbiota Intestinal para Nutricionistas** contiene el programa científico más completo y actualizado del mercado. Sus características más destacadas son:

- Desarrollo de casos prácticos presentados por expertos en Microbiota Intestinal para Nutricionistas
- Sus contenidos gráficos, esquemáticos y eminentemente prácticos con los que están concebidos, recogen una información científica y práctica sobre aquellas disciplinas indispensables para el ejercicio profesional
- Novedades sobre Microbiota Intestinal para Nutricionistas
- Contiene ejercicios prácticos donde realizar el proceso de autoevaluación para mejorar el aprendizaje
- Con especial hincapié en metodologías innovadoras en Microbiota Intestinal para Nutricionistas
- Todo esto se complementará con lecciones teóricas, preguntas al experto, foros de discusión de temas controvertidos y trabajos de reflexión individual
- Disponibilidad de los contenidos desde cualquier dispositivo fijo o portátil con conexión a internet

TECH pone a tu disposición los conocimientos más novedosos sobre Microbiota Intestinal para que te conviertas en un Nutricionista de éxito"

Este Experto Universitario la mejor inversión que puedes hacer en la selección de un programa de actualización por dos motivos: además de poner al día tus conocimientos en Microbiota Intestinal para Nutricionistas, obtendrás un título por TECH Universidad Tecnológica"

El Experto Universitario te permite ejercitarte a través de entornos simulados, que proporcionan un aprendizaje inmersivo programado para entrenarse ante situaciones reales.

Este Experto Universitario 100% online te permitirá compaginar tus estudios con tu labor profesional a la vez que aumentas tus conocimientos en este ámbito.

El programa incluye, en su cuadro docente, a profesionales pertenecientes al ámbito de la medicina y la Nutrición, que vierten en esta capacitación la experiencia de su trabajo, además de reconocidos especialistas de sociedades de referencia y universidades de prestigio.

Su contenido multimedia, elaborado con la última tecnología educativa, permitirá al profesional un aprendizaje situado y contextual, es decir, un entorno simulado que proporcionará una capacitación inmersiva programada para entrenarse ante situaciones reales.

El diseño de este programa se centra en el Aprendizaje Basado en Problemas, mediante el cual el profesional deberá tratar de resolver las distintas situaciones de práctica profesional que se le planteen a lo largo del curso académico. Para ello, el profesional contará con la ayuda de un novedoso sistema de vídeo interactivo realizado por reconocidos expertos en nutrición y con gran experiencia.

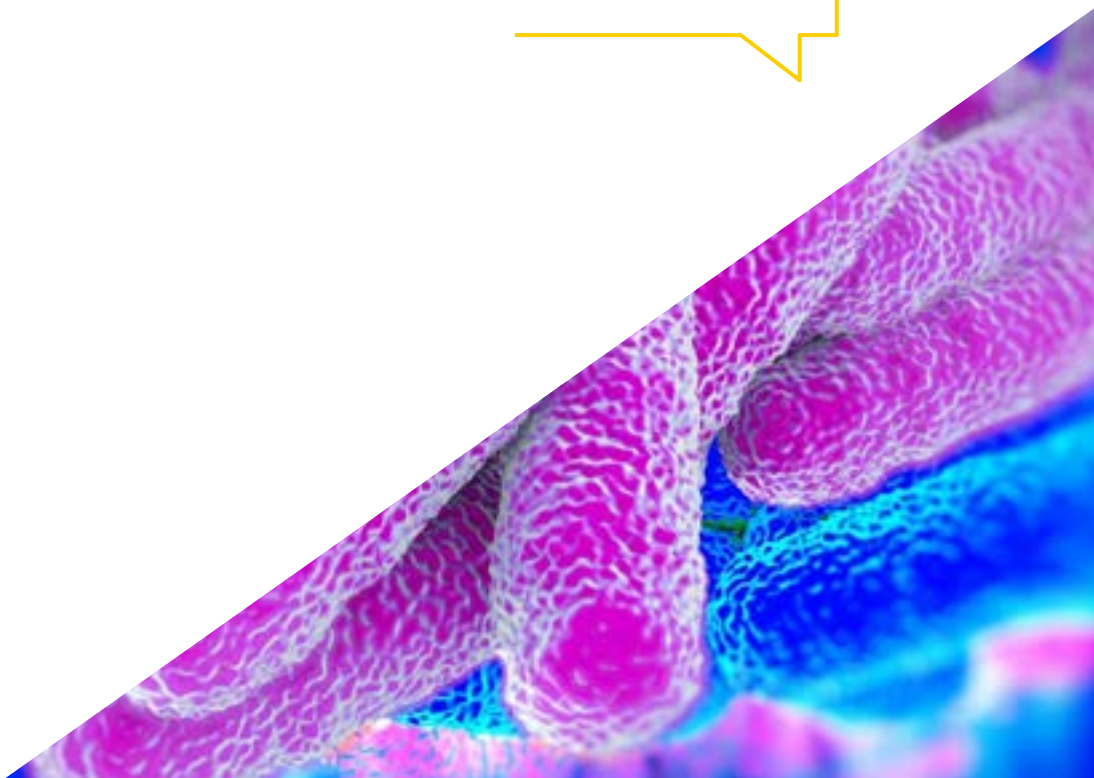

02

Objetivos

El principal objetivo que persigue el programa es el desarrollo del aprendizaje teórico-práctico, de forma que el profesional consiga dominar de manera práctica y rigurosa el estudio de la Microbiótica en el ejercicio diario de tu profesión. En este sentido, el programa en Microbiota Intestinal para Nutricionistas da respuesta a la continua demanda de los profesionales de una capacitación de calidad en este sentido, que les sirva como vehículo para utilizar la alimentación como medio sanatorio ante enfermedades del tracto digestivo y como herramienta preventiva en el mantenimiento de la salud de pacientes de todas las edades.





Este programa, diseñado con la última tecnología educativa, te permitirá conocer todos los avances en materia de microbiótica intestinal, convirtiéndote en un Nutricionista de primer nivel"

Objetivos generales

- Este programa hace realidad una necesidad de la sociedad actual, una capacitación de calidad y actualizada que permita utilizar la terapia microbiológica como herramienta preventiva o terapéutica para el mantenimiento de la salud
- Ofrecer una visión completa y amplia de la actualidad en el área de la Microbiota Humana, en su sentido más amplio, la importancia del equilibrio de esa Microbiota como efecto directo sobre nuestra salud, con los múltiples factores que influyen en ella positiva y negativamente
- Argumentar con evidencias científicas como en la actualidad se le está dando una posición privilegiada a la Microbiota y a su interacción con muchas patologías no digestivas, de índole autoinmune o a su relación con la disregulación del sistema inmunitario, la prevención de enfermedades y como apoyo a otros tratamientos médicos
- Promover estrategias de trabajo basadas en el abordaje integral del paciente como modelo de referencia no solo centrándose en la sintomatología de la patología en concreto, sino viendo su interacción con la Microbiota y como ésta puede estar influyendo en ella
- Incentivar el estímulo profesional mediante la capacitación continuada, y la investigación





Objetivos específicos

Módulo 1. Microbiota. Microbioma. Metagenómica

- Conocer la relación de a microbiota, y el microbioma y sus definiciones más acertadas
- Entender en profundidad los conceptos de simbiosis, comensalismo, mutualismo, parasitismo
- Profundizar en los diferentes tipos de microbiota humano y conocer sus generalidades
- Ahondar en los aspectos que desencadenan el equilibrio y desequilibrio de la Microbiota

Módulo 2. Microbiota Intestinal I. Homeostasis Intestinal

- Profundizar en los estudios actuales sobre microbiota intestinal
- Entender la composición del microbiota intestinal
- Ahondar en la fisiología del aparato digestivo
- Conocer la composición del microbiota en las diferentes partes del tubo digestivo. Flora residente y flora transitoria o colonizante
- Entender las funciones del microbiota intestinal a nivel metabólico, Nutritivo y Trófico

Módulo 3. Microbiota Intestinal II. Disbiosis Intestinal

- Saber en profundidad qué es la disbiosis intestinal
- Analizar las consecuencias de la disbiosis intestinal
- Conocer la relación de la Disbiosis intestinal con otros tipos de desórdenes inmunológicos, metabólicos, neurológicos y gástricos
- Entender las consecuencias de la alteración del ecosistema intestinal y su relación con los Trastornos Funcionales Digestivos
- Conocer la composición de la Microbiota Intestinal en las diferentes etapas de la vida
- Saber aplicar las técnicas de análisis cuantitativas en heces de microorganismos
- Profundizar en los estudios actuales sobre microbiota intestinal.

03

Dirección del curso

El programa incluye en su cuadro docente especialistas de referencia en Microbiota Humana y otras áreas afines, que vierten en esta capacitación la experiencia de su trabajo. Además, participan, en su diseño y elaboración, otros especialistas de reconocido prestigio que completan el programa de un modo interdisciplinar. Todo ello, con el objetivo de dotar a los Nutricionistas de la información y los contenidos más completos del panorama educativo para que puedan ejercer su profesión con unas mayores garantías de éxito y atender a pacientes con problemas intestinales teniendo un conocimiento más profundo del funcionamiento de su microbiota.





Aprende de profesionales de referencia, los últimos avances en los procedimientos en el ámbito de la Microbiótica Intestinal y su implicación con otras patologías"

Directores Invitados



Dra. Sánchez Romero, María Isabel

- Facultativo Especialista de Área en el Servicio de Microbiología del Hospital Universitario Puerta de Hierro, Madrid
- Doctor en Medicina y Cirugía por la Universidad de Salamanca (2003) con la calificación de Sobresaliente cum laude
- Licenciado en Medicina y Cirugía por la Universidad de Salamanca
- Médico Especialista en Microbiología y Parasitología Clínica
- Miembro de la Sociedad Española de Enfermedades Infecciosas y Microbiología Clínica
- Secretaria Técnica de la Sociedad Madrileña de Microbiología Clínica



Dra. Portero, María Francisca

- Responsable en Funciones del Servicio de Microbiología en el Hospital Universitario Puerta de Hierro Majadahonda
- Doctora en Medicina por la Universidad Autónoma de Madrid
- Licenciada en Medicina y Cirugía por la Universidad Autónoma de Madrid
- Especialista en Microbiología y Parasitología Clínica por el Hospital Universitario Puerta de Hierro, Madrid
- Postgrado en Gestión Clínica por la Fundación Gaspar Casal

Dirección



Dña. Fernández Montalvo, María Ángeles

- Gerente de Parafarmacia, Profesional de la Nutrición y Medicina Natural
- Licenciada en Bioquímica por la Universidad de Valencia
- Experto universitario en Nutrición, Dietética y dietoterapia
- Experto en análisis Microbiológico de alimentos
- Experto en Nutrición, alimentación y cáncer. Prevención y tratamiento
- Experto en Nutrición clínica y deportiva vegetariana
- Especialista en intolerancias alimentarias y el estudio de la Microbiota intestinal
- Numerosos cursos de estudio Microbiota intestinal, métodos de análisis y aplicaciones
- Diplomada en Medicina natural y Ortomolecular
- Experto en el uso actual de Nutricosmética y Nutraceúticos en general
- Experto en gestión de punto de venta en la oficina de Farmacia y Parafarmacia
- Socio de la sociedad española de probióticos y prebióticos (SEPyP)
- Socio de Sociedad española de Dietética (SEDCA)
- Socio de la Sociedad española de Nutrición (SEÑ)

Profesores

Dr. Lombó Burgos, Felipe

- Doctor en Biología de la Universidad de Oviedo
- Profesor titular en dicha universidad

Dra. López López, Aranzazu

- Doctora en ciencias Biológicas
- investigadora en microbiología oral en fundación FISABIO
- Centro de investigación en salud pública de Valencia

Dra. Méndez García, Celia

- Doctora en Microbiología por la Universidad de Oviedo
- Investigación en Laboratorios Novartis (Boston)

Dra. Gonzalez Rodriguez, Silvia Pilar

- Doctora en Medicina y Cirugía por la Universidad de Alcalá de Henares especialidad en Ginecología
- Subdirectora Médica, Coordinadora de Investigación y la Jefa Clínica de la Unidad de Menopausia y Osteoporosis en Gabinete Médico Velázquez (Madrid)

Dra. Álvarez García, Verónica

- Licenciada en Medicina
- Médico especialista en aparato digestivo en el Hospital central de Asturias (HUCA)





Dr. Solís Sánchez, Gonzalo

- Neonatólogo del Hospital Universitario Central de Asturias (HUCA)
- Investigador, profesor Asociado de la Universidad de Oviedo

Dra. Suárez Rodríguez, Marta

- Neonatóloga del Hospital Universitario Central de Asturias (HUCA)
- Investigadora y Profesora del Máster de Atención temprana y del Máster de Nutrición de Críticos de la Universidad de Oviedo en otros cursos varios de formación

Dr. Díaz Martín, Juan José

- Gastroenterólogo infantil en el Hospital central de Asturias (HUCA)
- Miembro de la Sociedad Española de Gastroenterología, Hepatología y Nutrición Pediátrica
- Profesor Asociado de Pediatría de la Universidad de Oviedo

Dr. Fernández Madera, Juan José

- Licenciado en Medicina
- Especialista en Alergología e Inmunología clínica
- Especialista en Medicina del Deporte

04

Estructura y contenido

La estructura de los contenidos ha sido diseñada por un equipo de profesionales de los mejores centros hospitalarios y universidades del territorio nacional, conscientes de la relevancia en la actualidad de la capacitación para poder prevenir, detectar e intervenir en aquellas patologías relacionadas con las alteraciones del microbiota intestinal, y comprometidos con la enseñanza de calidad mediante las nuevas tecnologías educativas. Todo esto, con el objetivo de capacitar Nutricionista mucho más competentes y preparados para diseñar dietas que ayuden y favorezcan el microbioma intestinal de los pacientes.



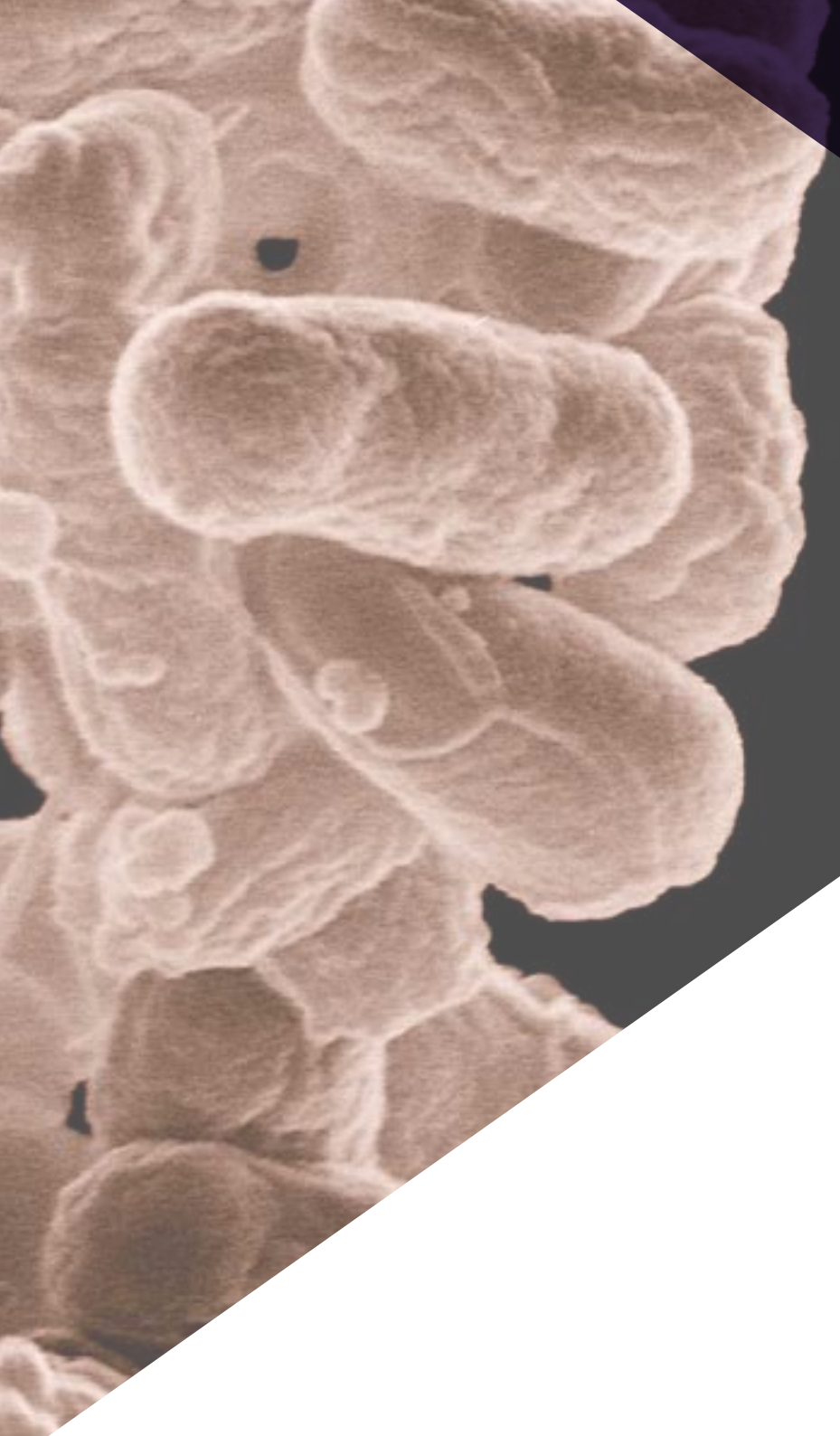

Este Experto Universitario en Microbiota Intestinal para Nutricionistas contiene el programa científico más completo y actualizado del mercado"

Módulo 1. Microbiota. Microbioma. Metagenómica

1.1. Definición y relación entre ellas
1.2. Composición de la Microbiota: géneros, especies y cepas
1.3. Diferentes Microbiotas humanas. Generalidades en cuanto a su eubiosis y disbiosis
  1.3.1. Microbiota Gastrointestinal
  1.3.2. Microbiota Oral
  1.3.3. Microbiota de la Piel
  1.3.4. Microbiota del tracto Respiratorio
  1.3.5. Microbiota del tracto Urinario
  1.3.6. Microbiota del aparato reproductor
1.4. Factores que influyen en el equilibrio y desequilibrio de la Microbiota
  1.4.1. Dieta y estilo de vida. Eje intestino-Cerebro
  1.4.2. Antibióticoterapia
  1.4.3. Interacción Epigenética-Microbiota. Disruptores endocrinos
  1.4.4. Probióticos, Prebióticos, Simbióticos. Conceptos y generalidades
  1.4.5. Trasplante fecal, últimos avances

Módulo 2. Microbiota intestinal I. Homeostasis intestinal

2.1. Estudios de la Microbiota Intestinal para Nutricionistas
  2.1.1. Proyectos Metahit, Meta-Biome, MyNewGut, Human Microbiome Project
2.2. Composición de la microbiota
  2.2.1. Microbiota protectora (Lactobacillus, Bifidobacterium, Bacteroides)
  2.2.2. Microbiota inmunomoduladora (Enterococcus faecalis y Escherichia coli)
  2.2.3. Microbiota muconutritiva o Mucoprotectora (Faecalibacterium prausnitzii y Akkermansia muciniphila)
  2.2.4. Microbiota con actividades proteolítica o proinflamatoria (E. coli Biovare, Clostridium, Proteus, Pseudomonas, Enterobacter, Citrobacter, Klebsiella, Desulfovibrio, Bilophila)
  2.2.5. Microbiota fúngica (Candida, Geotrichum)
2.3. Fisiología del aparato digestivo. Composición de la microbiota en las diferentes partes del tubo digestivo. Flora residente y flora transitoria o colonizante. Zonas estériles en el tracto digestivo
  2.3.1. Microbiota esofágica
    2.3.1.1. Individuos sanos
    2.3.1.2. Pacientes (reflujo gástrico, esófago de Barrett, etc.)

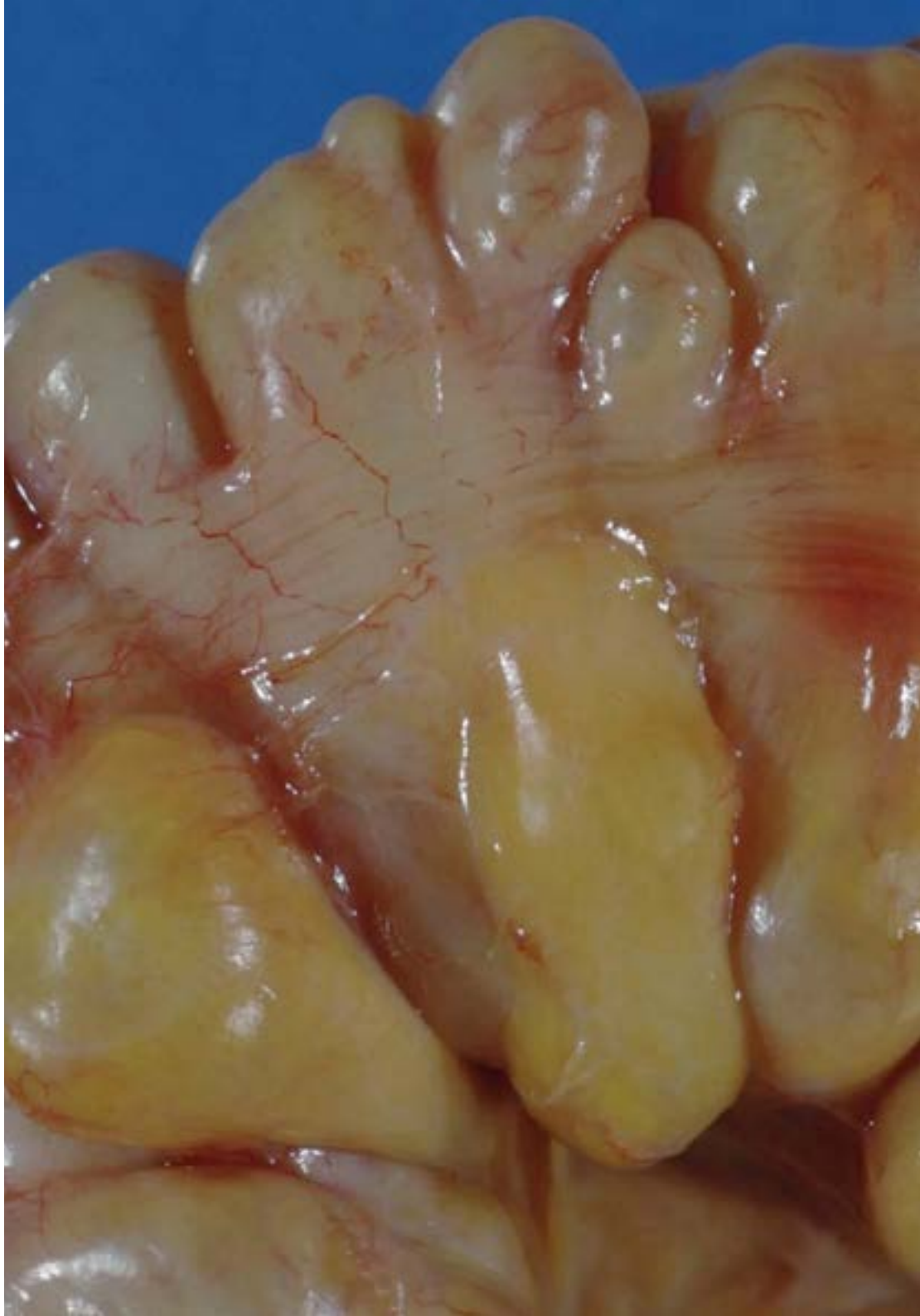

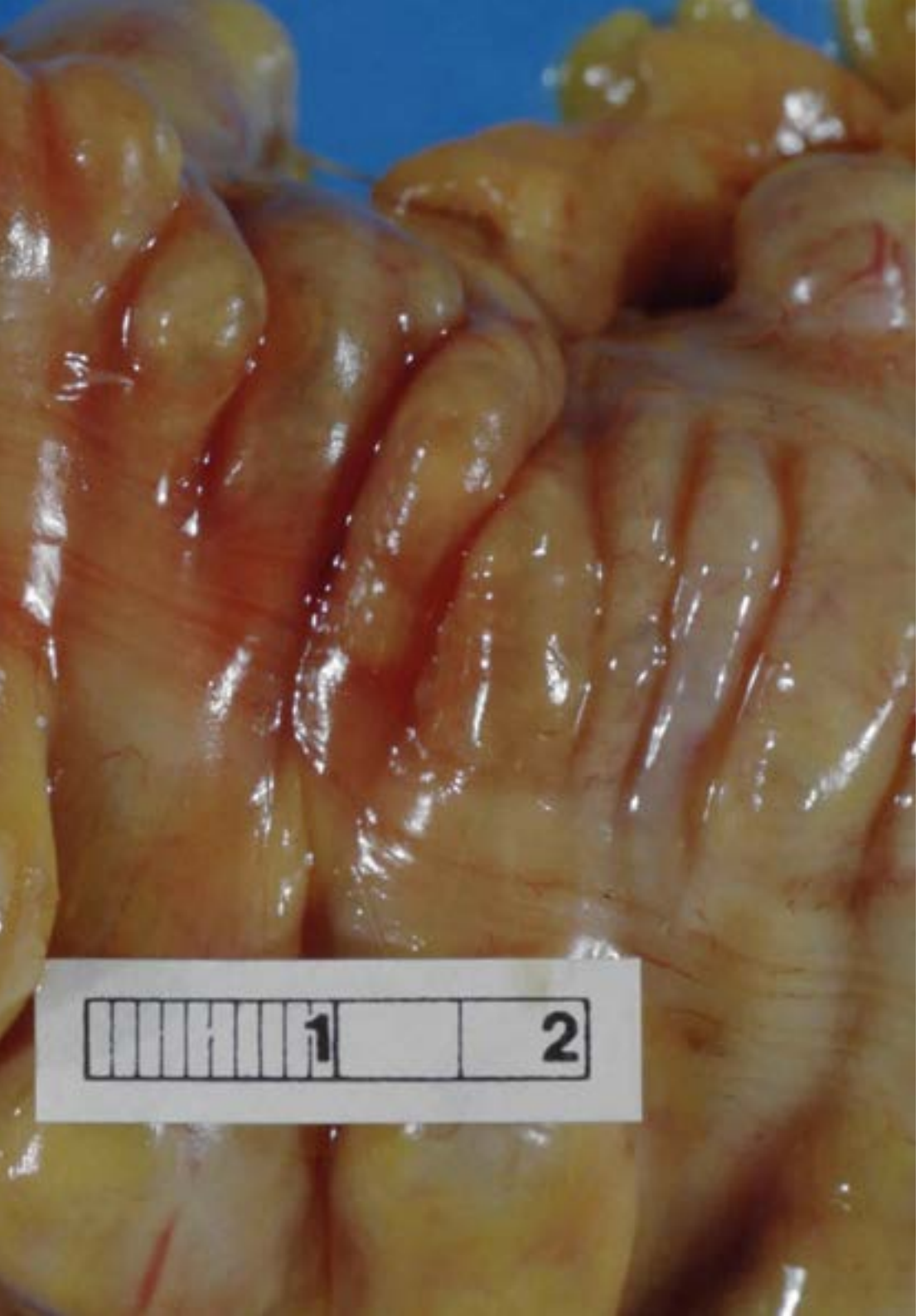

2.3.2. Microbiota gástrica
2.3.2.1. Individuos sanos
2.3.2.2. Pacientes (úlcera gástrica, cáncer gástrico, MALT, etc.)
2.3.3. Microbiota de la vesícula biliar
2.3.3.1. Individuos sanos
2.3.3.2. Pacientes (colecistitis, colelitiasis, etc.)
2.3.4. Microbiota del intestino delgado
2.3.4.1. Individuos sanos
2.3.4.2. Pacientes (enfermedad inflamatoria intestinal, síndrome de intestino irritable, etc.)
2.3.5. Microbiota del colon
2.3.5.1. Individuos sanos. Enterotipos
2.3.5.2. Pacientes (enfermedad inflamatoria intestinal, enfermedad de Crohn, carcinoma de colon, apendicitis, etc.)

2.4. Funciones de la Microbiota Intestinal para Nutricionistas: Metabólicas. Nutritivas y Tróficas. Protectoras y de barrera. Inmunitarias
2.4.1. Interrelaciones entre la Microbiota Intestinal para Nutricionistas y órganos alejados (cerebro, pulmón, corazón, hígado, páncreas, etc.)

2.5. Mucosa intestinal y Sistema inmunitario de la mucosa
2.5.1. Anatomía, características y funciones (Sistema MALT, GALT Y BALT)

2.6. Que es la Homeostasis intestinal .Papel de las bacterias en la homeostasis intestinal
2.6.1. Efectos sobre la digestión y la nutrición
2.6.2. Estimulación de las defensas, dificultar la colonización por microorganismos patógenos
2.6.3. Producción de vitaminas de los grupos B y K
2.6.4. Producción de ácidos grasos de cadena corta (butírico, propiónico, acético, etc.)
2.6.5. Producción de gases (metano, dióxido de carbono, hidrógeno molecular). Propiedades y funciones
2.6.6. El ácido láctico

Módulo 3. Microbiota intestinal II. Disbiosis intestinal

3.1. ¿Qué es la Disbiosis intestinal?. Consecuencias

3.2. La barrera intestinal. Fisiología. Función. Permeabilidad intestinal e hiperpermeabilidad intestinal. Relación entre Disbiosis intestinal e Hiperpermeabilidad intestinal

3.3. Relación de la Disbiosis intestinal y otros tipos de desórdenes: inmunológicos, metabólicos, neurológicos y gástricos (Helicobacter Pylori)

3.4. Consecuencias de la alteración del ecosistema intestinal y su relación con los Trastornos Funcionales Digestivos

- 3.4.1. Enfermedad inflamatoria intestinal IBD
- 3.4.2. Enfermedades inflamatorias crónicas intestinales: Enfermedad de Crohn. Colitis ulcerosa
- 3.4.3. Síndrome de intestino irritable IBS y Diveticulosis
- 3.4.4. Trastornos de la motilidad intestinal. Diarrea. Diarrea provocada por Clostridium difficile. Estreñimiento
- 3.4.5. Trastornos digestivos y problemas de malabsorción de nutrientes: hidratos de carbono, proteínas y grasas
- 3.4.6. Marcadores de inflamación intestinal: Calprotectina. Proteina eosinofílica (Epx). Lactoferrina. Lisozima
- 3.4.7. Síndrome del intestino permeable. Marcadores de permeabilidad: Alfa 1 Antitripsina. Zonulina. Las Tight Juntions y su función principal

3.5 Alteración del ecosistema intestinal y su relación con las Infecciones intestinales

- 3.5.1. Infecciones intestinales víricas
- 3.5.2. Infecciones intestinales bacterianas
- 3.5.3. Infecciones intestinales por parásitos
- 3.5.4. Infecciones intestinales por hongos. Candidiasis intestinal





3.6. Composición de la Microbiota Intestinal para Nutricionistas en las diferentes etapas de la vida
  3.6.1. Variación de la composición de la Microbiota Intestinal para Nutricionistas desde la etapa neonatal-niñez temprana hasta la adolescencia. "Etapa inestable"
  3.6.2. Composición de la Microbiota Intestinal para Nutricionistas en la etapa adulta. "Etapa estable"
  3.6.3. Composición de la Microbiota Intestinal para Nutricionistas en el Anciano "Etapa inestable". Envejecimiento y Microbiota
3.7. Modulación nutricional de la Disbiosis intestinal y la Hiperpermeabilidad: Glutamina, Zinc, Vitaminas, Probióticos, Prebióticos
3.8. Técnicas de análisis cuantitativas en heces de microorganismos
3.9. Líneas de investigación actuales

Una experiencia de capacitación única, clave y decisiva para impulsar tu desarrollo profesional"

05

Metodología

Este programa de capacitación ofrece una forma diferente de aprender. Nuestra metodología se desarrolla a través de un modo de aprendizaje de forma cíclica: ***el Relearning***.

Este sistema de enseñanza es utilizado, por ejemplo, en las facultades de medicina más prestigiosas del mundo y se ha considerado uno de los más eficaces por publicaciones de gran relevancia como el ***New England Journal of Medicine.***

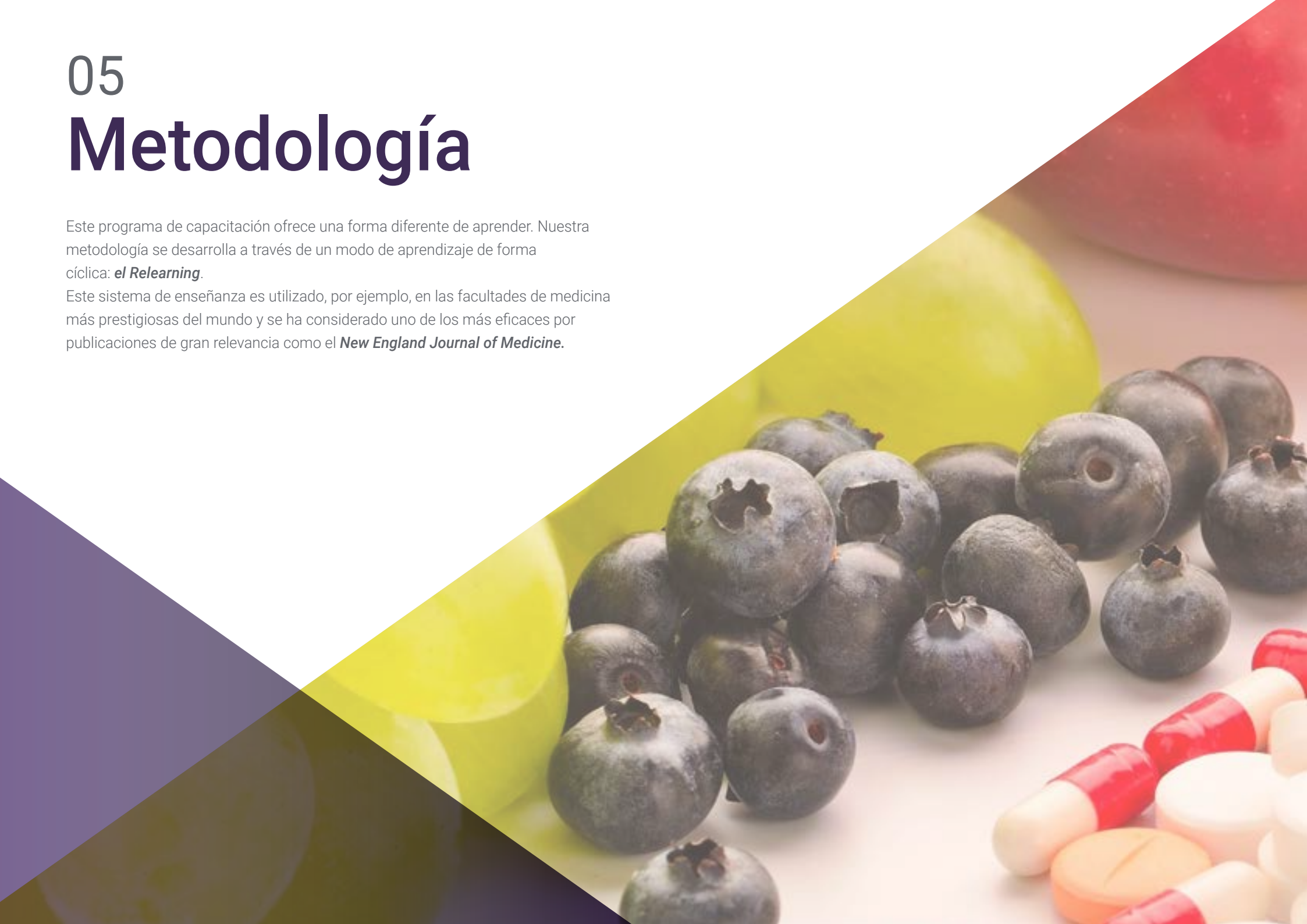



Descubre el Relearning, un sistema que abandona el aprendizaje lineal convencional para llevarte a través de sistemas cíclicos de enseñanza: una forma de aprender que ha demostrado su enorme eficacia, especialmente en las materias que requieren memorización"

En TECH empleamos el Método del Caso

Ante una determinada situación clínica, ¿qué debería hacer un profesional? A lo largo del programa, los estudiantes se enfrentarán a múltiples casos clínicos simulados, basados en pacientes reales en los que deberán investigar, establecer hipótesis y, finalmente, resolver la situación. Existe abundante evidencia científica sobre la eficacia del método. Los especialistas aprenden mejor, más rápido y de manera más sostenible en el tiempo.

Con TECH el nutricionista experimenta una forma de aprender que está moviendo los cimientos de las universidades tradicionales de todo el mundo.



Según el Dr. Gérvas, el caso clínico es la presentación comentada de un paciente, o grupo de pacientes, que se convierte en «caso», en un ejemplo o modelo que ilustra algún componente clínico peculiar, bien por su poder docente, bien por su singularidad o rareza. Es esencial que el caso se apoye en la vida profesional actual, intentando recrear los condicionantes reales en la práctica profesional de la nutrición.

¿Sabías que este método fue desarrollado en 1912, en Harvard, para los estudiantes de Derecho? El método del caso consistía en presentarles situaciones complejas reales para que tomasen decisiones y justificasen cómo resolverlas. En 1924 se estableció como método estándar de enseñanza en Harvard"

La eficacia del método se justifica con cuatro logros fundamentales:

1. Los nutricionistas que siguen este método no solo consiguen la asimilación de conceptos, sino un desarrollo de su capacidad mental, mediante ejercicios de evaluación de situaciones reales y aplicación de conocimientos.
2. El aprendizaje se concreta de una manera sólida en capacidades prácticas que permiten al nutricionista una mejor integración del conocimiento en la práctica clínica.
3. Se consigue una asimilación más sencilla y eficiente de las ideas y conceptos, gracias al planteamiento de situaciones que han surgido de la realidad.
4. La sensación de eficiencia del esfuerzo invertido se convierte en un estímulo muy importante para el alumnado, que se traduce en un interés mayor en los aprendizajes y un incremento del tiempo dedicado a trabajar en el curso.



Relearning Methodology

TECH aúna de forma eficaz la metodología del Estudio de Caso con un sistema de aprendizaje 100% online basado en la reiteración, que combina 8 elementos didácticos diferentes en cada lección.

Potenciamos el Estudio de Caso con el mejor método de enseñanza 100% online: el Relearning.

El nutricionista aprenderá mediante casos reales y resolución de situaciones complejas en entornos simulados de aprendizaje. Estos simulacros están desarrollados a partir de softwares de última generación que permiten facilitar el aprendizaje inmersivo.



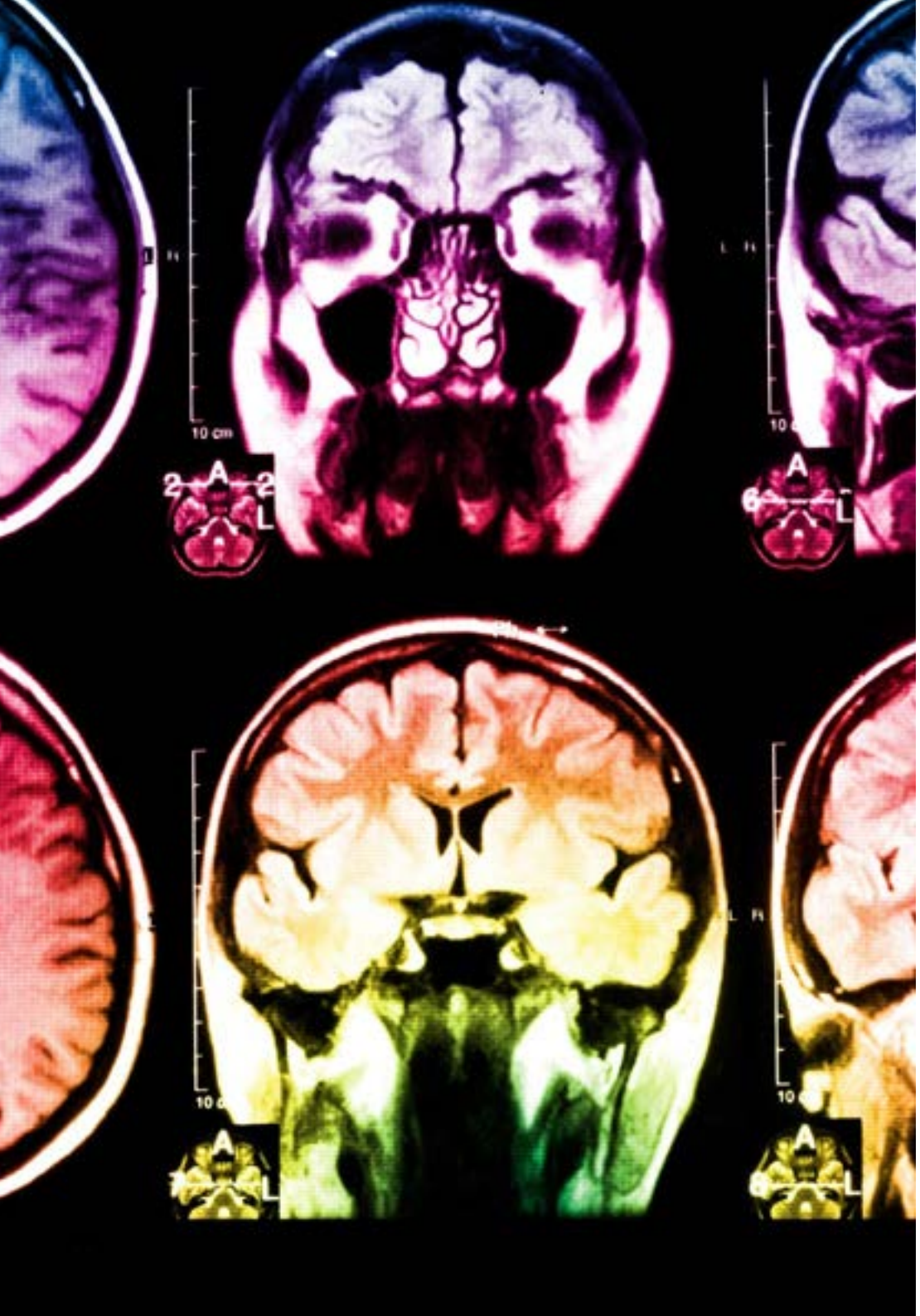

Situado a la vanguardia pedagógica mundial, el método Relearning ha conseguido mejorar los niveles de satisfacción global de los profesionales que finalizan sus estudios, con respecto a los indicadores de calidad de la mejor universidad online en habla hispana (Universidad de Columbia).

Con esta metodología, se han capacitado más de 45.000 nutricionistas con un éxito sin precedentes en todas las especialidades clínicas con independencia de la carga en cirugía. Nuestra metodología pedagógica está desarrollada en entorno de máxima exigencia, con un alumnado universitario de un perfil socioeconómico alto y una media de edad de 43,5 años.

El Relearning te permitirá aprender con menos esfuerzo y más rendimiento, implicándote más en tu capacitación, desarrollando el espíritu crítico, la defensa de argumentos y el contraste de opiniones: una ecuación directa al éxito.

En nuestro programa, el aprendizaje no es un proceso lineal, sino que sucede en espiral (aprender, desaprender, olvidar y reaprender). Por eso, combinamos cada uno de estos elementos de forma concéntrica.

La puntuación global que obtiene el sistema de aprendizaje de TECH es de 8.01, con arreglo a los más altos estándares internacionales.

Este programa ofrece los mejores materiales educativos, preparados a conciencia para los profesionales:

Material de estudio

Todos los contenidos didácticos son creados por los especialistas que van a impartir el curso, específicamente para él, de manera que el desarrollo didáctico sea realmente específico y concreto.

Estos contenidos son aplicados después al formato audiovisual, para crear el método de trabajo online de TECH. Todo ello, con las técnicas más novedosas que ofrecen piezas de gran calidad en todos y cada uno los materiales que se ponen a disposición del alumno.

Técnicas y procedimientos de nutrición en vídeo

TECH acerca al alumno las técnicas más novedosas, los últimos avances educativos y al primer plano de la actualidad en técnicas y procedimientos de asesoramiento nutricional. Todo esto, en primera persona, con el máximo rigor, explicado y detallado para contribuir a la asimilación y comprensión del estudiante. Y lo mejor de todo, pudiéndolo ver las veces que quiera.

Resúmenes interactivos

El equipo de TECH presenta los contenidos de manera atractiva y dinámica en píldoras multimedia que incluyen audios, vídeos, imágenes, esquemas y mapas conceptuales con el fin de afianzar el conocimiento.

Este sistema exclusivo de capacitación para la presentación de contenidos multimedia fue premiado por Microsoft como "Caso de éxito en Europa".

Lecturas complementarias

Artículos recientes, documentos de consenso y guías internacionales, entre otros. En la biblioteca virtual de TECH el estudiante tendrá acceso a todo lo que necesita para completar su capacitación.

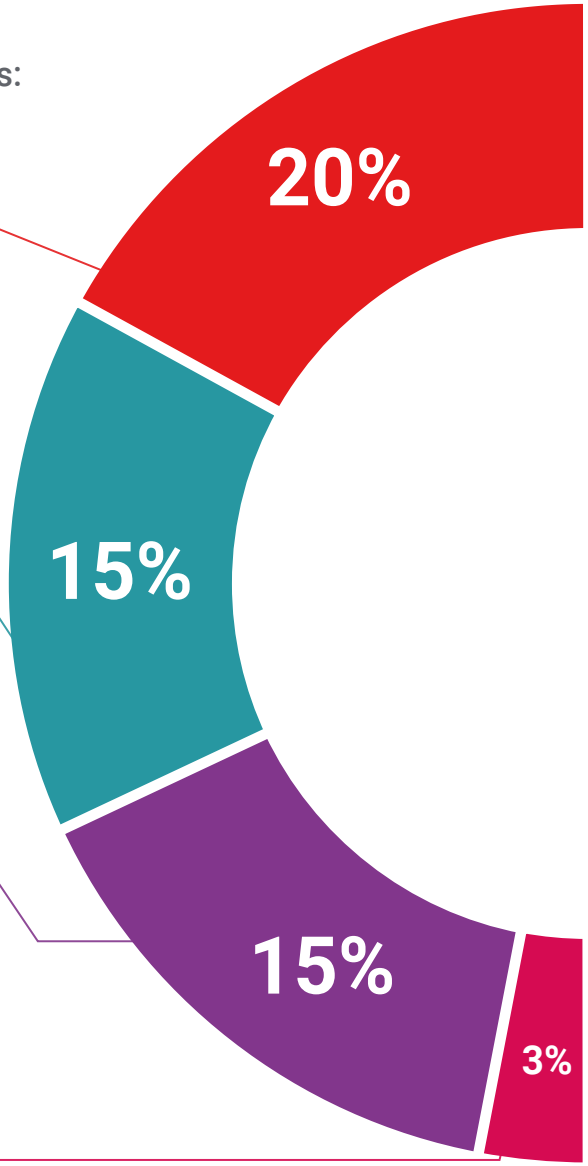

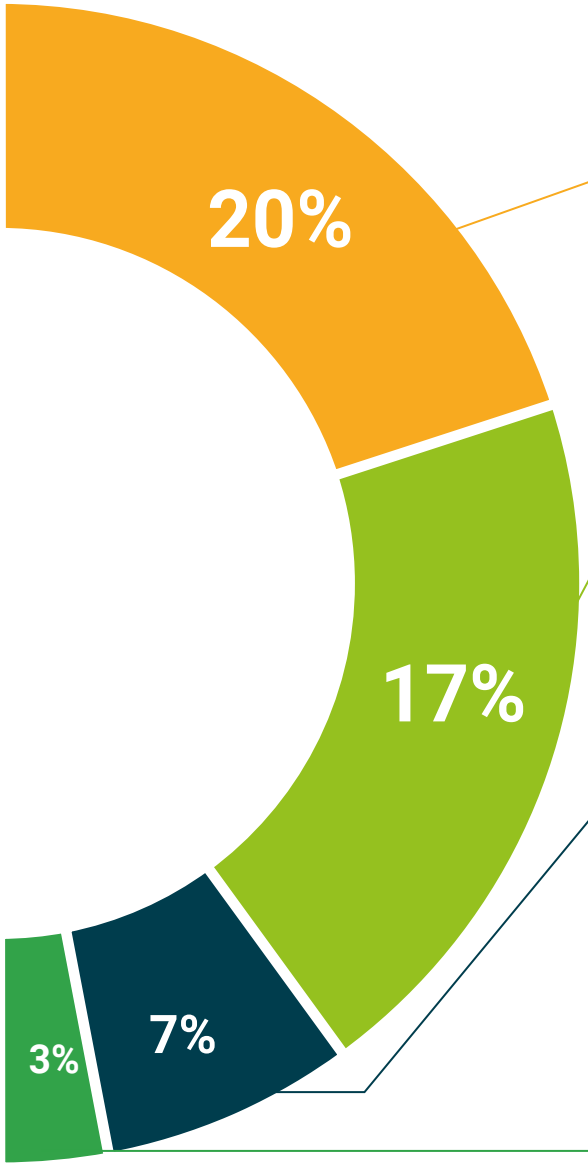

Análisis de casos elaborados y guiados por expertos

El aprendizaje eficaz tiene, necesariamente, que ser contextual. Por eso, TECH presenta los desarrollos de casos reales en los que el experto guiará al alumno a través del desarrollo de la atención y la resolución de las diferentes situaciones: una manera clara y directa de conseguir el grado de comprensión más elevado.

Testing & Retesting

Se evalúan y reevalúan periódicamente los conocimientos del alumno a lo largo del programa, mediante actividades y ejercicios evaluativos y autoevaluativos para que, de esta manera, el estudiante compruebe cómo va consiguiendo sus metas.

Clases magistrales

Existe evidencia científica sobre la utilidad de la observación de terceros expertos.

El denominado Learning from an Expert afianza el conocimiento y el recuerdo, y genera seguridad en las futuras decisiones difíciles.

Guías rápidas de actuación

TECH ofrece los contenidos más relevantes del curso en forma de fichas o guías rápidas de actuación. Una manera sintética, práctica y eficaz de ayudar al estudiante a progresar en su aprendizaje.

06

Titulación

El Experto Universitario en Microbiota Intestinal para Nutricionistas garantiza, además de la capacitación más rigurosa y actualizada, el acceso a un título de Experto Universitario expedido por TECH Universidad Tecnológica.





Supera con éxito este programa y recibe tu titulación universitaria sin desplazamientos ni farragosos trámites”

Este **Experto Universitario en Microbiota Intestinal para Nutricionistas** contiene el programa científico más completo y actualizado del mercado.

Tras la superación de la evaluación, el alumno recibirá por correo postal* con acuse de recibo su correspondiente título de **Experto Universitario** emitido por **TECH Universidad Tecnológica.**

El título expedido por **TECH Universidad Tecnológica** expresará la calificación que haya obtenido en el Experto Universitario, y reunirá los requisitos comúnmente exigidos por las bolsas de trabajo, oposiciones y comités evaluadores de carreras profesionales.

Título: **Experto Universitario en Microbiota Intestinal para Nutricionistas**

N.º Horas Oficiales: **450 h.**


tech universidad tecnológica

Otorga la presente

CONSTANCIA

a

C. _____, con documento de identificación nº_____

Por haber superado con éxito y acreditado el programa de

EXPERTO UNIVERSITARIO

en

Microbiota Intestinal para Nutricionistas

Se trata de un título propio de esta Universidad con una duración de 450 horas, con fecha de inicio dd/mm/aaaa y fecha de finalización dd/mm/aaaa.

TECH es una Institución Particular de Educación Superior reconocida por la Secretaría de Educación Pública a partir del 28 de junio de 2018.

A 17 de junio de 2020

Mtra. Tere Guevara Navarro
Rectora

Este título propio se deberá acompañar siempre del título universitario habilitante expedido por la autoridad competente para ejercer profesionalmente en cada país. código único TECH: AFWOR23S techtitute.com/titulos

*Apostilla de La Haya. En caso de que el alumno solicite que su título en papel recabe la Apostilla de La Haya, TECH EDUCATION realizará las gestiones oportunas para su obtención, con un coste adicional.

tech universidad tecnológica

Experto Universitario
Microbiota Intestinal para Nutricionistas

Modalidad: **Online**

Duración: **6 meses**

Titulación: **TECH Universidad Tecnológica**

Horas lectivas: **450 h.**

Experto Universitario

Microbiota Intestinal para Nutricionistas



tech universidad tecnológica