Experto Universitario

Filosofía de la Naturaleza y Teoría de la Sociedad



tech universidad tecnológica



tech universidad tecnológica

Experto Universitario

Filosofía de la Naturaleza y Teoría de la Sociedad

Modalidad: **online**

Duración: **6 meses**

Titulación: **TECH Universidad Tecnológica**

Horas lectivas: **500 h.**

Acceso web: **www.techtitute.com/humanidades/experto-universitario/experto-filosofia-naturaleza-teoria-sociedad**

Índice

01 Presentación — *pág. 4*

02 Objetivos — *pág. 8*

03 Estructura y contenido — *pág. 12*

04 Metodología — *pág. 16*

05 Titulación — *pág. 24*

01

Presentación

El mundo físico en el que el ser humano se desarrolla es una realidad que lo determina y lo condiciona. Este condicionamiento, variable y diferente en los distintos contextos es el escenario en el que la filosofía de la naturaleza desarrolla su función. Un análisis metafísico de la realidad más corpórea que es el objeto de estudio de este intensivo programa. Una aproximación completa y acertada a esta disciplina, con un programa totalmente actualizado que, desde el propio ordenador del estudiante, le permitirá especializarse con eficacia y comodidad. Todo ello con la seguridad de la universidad online más prestigiosa del mundo.





Los conocimientos teóricos y las herramientas sistemáticas de trabajo que necesitas para comprender y explicar la Filosofía de la Naturaleza y Teoría de la Sociedad con la capacidad de un especialista"

Este Experto Universitario es una especialización concebida para realizar un recorrido de trabajo intensivo a través de algunas de las áreas de mayor relevancia para el estudio del ser humano.

La cultura, como expresión de una cualidad exclusivamente humana, es una de las que se verán de forma amplia y detallada y representa un área de trabajo de gran importancia para el profesional humanista.

La filosofía social y política, la Filosofía de la Naturaleza y la de la religión serán desentrañadas a lo largo de un estudio sistemático y completo de todos los aspectos que comprometen a la tarea de análisis del profesional. A lo largo de este programa el estudiante aprenderá no solo las partes teóricas que necesita para comprender de manera evolutiva el estudio filosófico de todas estas cuestiones, sino que adquirirá las herramientas mentales y prácticas que son necesarias para elaborar un escrutinio acerca de las mismas, o de otras cuestiones a partir de ellas.

Con un objetivo de alta especialización, se han incluido en él todos los aprendizajes imprescindibles para impulsar al alumnado a un alto nivel de trabajo filosófico, con el bagaje necesario para convertir estos conocimientos en competencias efectivas y reales.

Un completo compendio de conocimientos y desarrollos que le impulsarán hasta los más elevados estándares de capacitación profesional, con la competitividad de un experto en este campo de trabajo.

Además, con este programa conseguirá aprender con los sistemas más eficaces para el estudio de esta materia.

Si lo quiere superarse a sí mismo, conseguir un cambio positivo a nivel personal, relacionarse con los mejores y pertenecer a la nueva generación de profesionales capaces de desarrollar su labor en cualquier lugar del mundo, éste puede ser su camino.

Un Experto Universitario completamente compatible con otras ocupaciones laborales, personales, docentes o de estudios. Desde su inicio, en sus planteamientos docentes, hasta su final, en su evaluación, el sistema se ajustará de forma flexible a las necesidades del estudiante. De esta manera, los resultados son mucho más eficientes, ya que el estudio no se convertirá en una carga inasumible sino más bien, en un estímulo y un desafío fácil de emprender y llevar a su fin.

Este **Experto Universitario en Filosofía de la Naturaleza y Teoría de la Sociedad** contiene el programa educativo más completo y actualizado del mercado.
Sus características más destacadas son:

- El desarrollo de supuestos prácticos de aplicación de la parte teórica mediante casos reales
- Los contenidos gráficos, esquemáticos y eminentemente prácticos con los que están concebidos, recogen una información científica y asistencial sobre aquellas disciplinas indispensables para el ejercicio profesional
- Contiene ejercicios prácticos donde realizar el proceso de autoevaluación para mejorar el aprendizaje
- Sistema interactivo de aprendizaje basado en algoritmos para la toma de decisiones sobre las situaciones planteadas
- Con especial hincapié en el aprendizaje práctico
- Todo esto se complementará con lecciones teóricas, preguntas al experto, foros de discusión de temas controvertidos y trabajos de reflexión individual
- Disponibilidad de los contenidos desde cualquier dispositivo fijo o portátil con conexión a internet

Un proceso de especialización de alta calidad que te impulsará hasta las más altas cotas de capacidad filosófica en estas interesantes áreas de trabajo"

Estudia con la Universidad de la era tecnológica y formarás parte de una entidad con vocación de servicio, al tanto de las necesidades actuales de la sociedad, de manera global y del individuo, de manera particular"

Este Experto Universitario está creado para conseguir que estudies de forma sencilla, eficiente y flexible, con la calidad máxima de un programa de alto nivel educativo.

Estudia con la solvencia técnica y humana de la mayor universidad de habla hispana, 100% online, del mundo.

En TECH Universidad Tecnológica te hace la propuesta más innovadora, creativa y diferente, en una institución dinámica con talento y reconocimiento internacional. Con un espacio donde intercambiar ideas, experiencia y reflexiones. El estudiante podrá compartir la experiencia en el estudio, a través de foros y otras herramientas colaborativas 100% online.

Te acompañamos en todo momento gracias a un claustro implicado y comprometido. El equipo docente transmite lo que lleva a cabo en su desempeño profesional, trabajando desde un contexto real, vivo y dinámico. Sobre todo, se explora el lado crítico del alumno, su capacidad de cuestionarte las cosas, su competencia en resolución de problemas, sus habilidades interpersonales.



02

Objetivos

Con este Experto Universitario el estudiante se especializará a través de los contenidos imprescindibles en el abordaje de esta disciplina, aprendiendo a realizar los análisis, disertaciones, exposiciones, debates o publicaciones relativos a esta materia, con el respaldo de los conocimientos más completos. Un Experto Universitario con el que aprenderá disfrutando de los beneficios de una especialización pensada para optimizar al máximo su tiempo de trabajo.





Nuestro objetivo es proporcionarte una nueva experiencia de aprendizaje que te llevará a conseguir tus metas profesionales con total seguridad y confianza”

Objetivos generales

- Adquirir un método filosófico riguroso, conformado por el orden en el pensamiento y la capacidad de diálogo y, ejercitándose en el mismo
- Poseer el instrumento adecuado para el estudio de las asignaturas filosóficas.
- Fructificar en el trabajo científico
- Estructurar los diversos contenidos filosóficos que se pondrán de manifiesto en el día a día del ámbito laboral.
- Desarrollar una estructura mental y apropiarse de un bagaje conceptual, que forjen un criterio filosófico enraizado en la tradición cristiana, con principios, métodos y contenidos
- Configurar la identidad específica del estudiante como pensador cristiano

El perfil del profesional humanista ha alcanzado cimas de exigencia en su profesionalidad. Activa tu crecimiento competencial y no te quedes atrás"

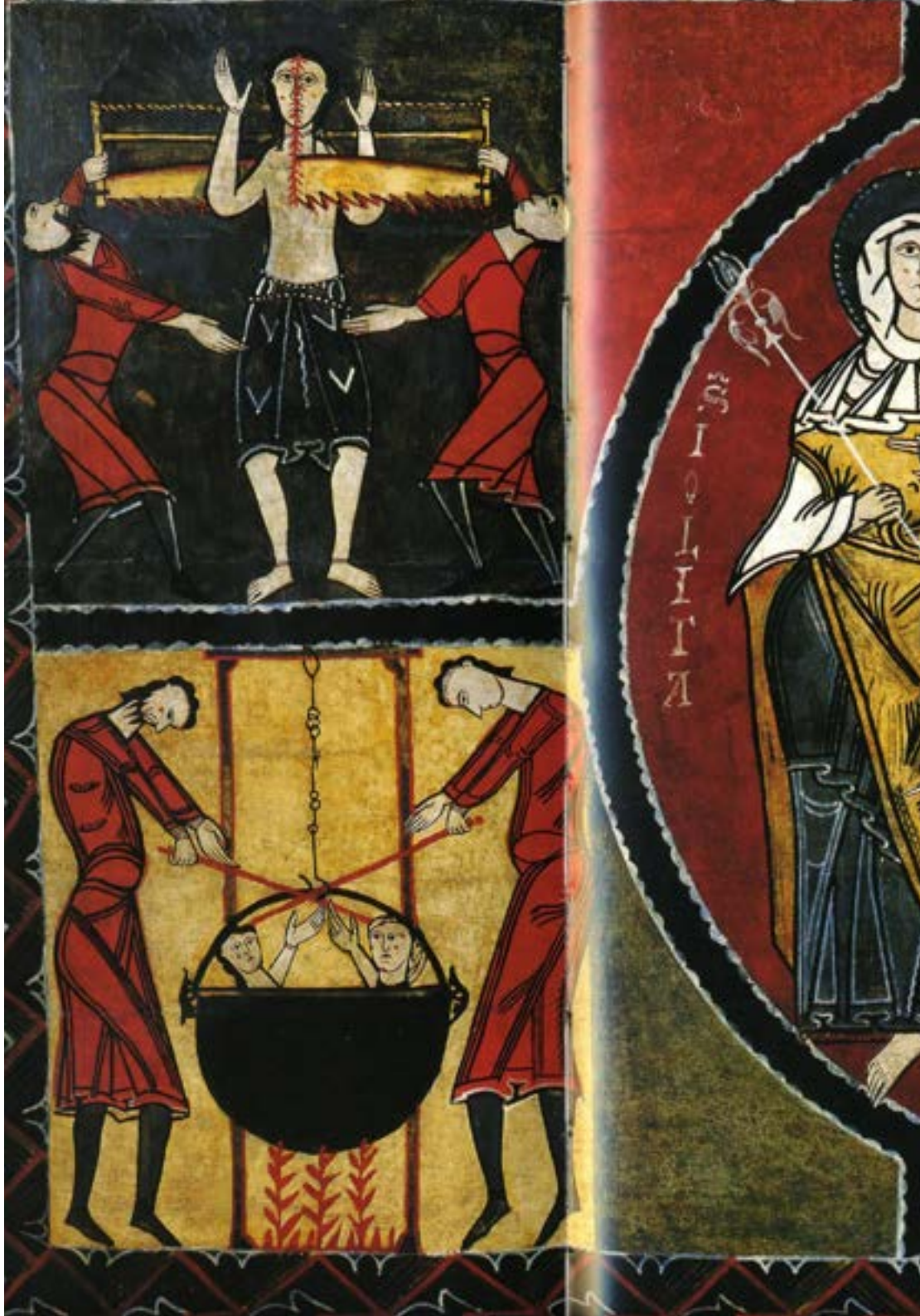

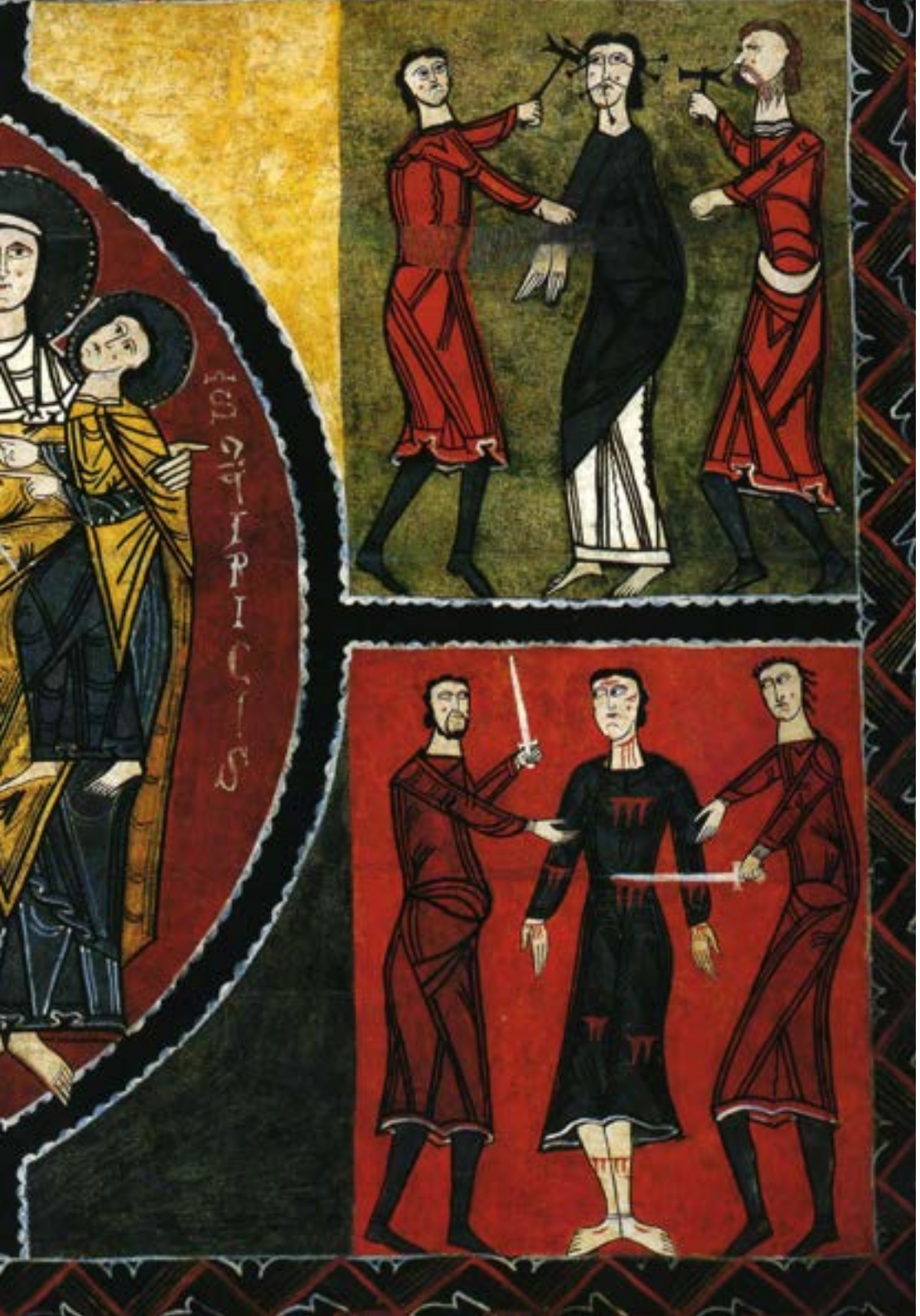

Objetivos específicos

Módulo 1. Filosofía política

- Revisar el contenido de las principales teorías políticas que sentaron las bases para el origen y desarrollo de las principales instituciones políticas y sociales en occidente

Módulo 2. Filosofía del derecho

- Analizar el sentido de la actividad jurídica
- Revisar los principales problemas que aborda la filosofía jurídica
- Conocer los períodos del desarrollo histórico de la filosofía del derecho

Módulo 3. Filosofía de la cultura

- Exponer diversas definiciones de la cultura.
- Distinguir las definiciones de cultura propiamente filosóficas de las provenientes de otras ciencias.
- Explicar los elementos que componen la realidad cultural
- Emitir un juicio crítico y propositivo sobre determinadas expresiones culturales
- Explicar por qué el concepto de cultura es inherente al concepto de persona

Módulo 4. Filosofía social y política

- Aplicar los conocimientos obtenidos de las asignaturas sistemáticas, en particular la antropología y la ética, al análisis de los elementos estructurales de la sociedad y la política
- Ejercitar un discernimiento crítico ante situaciones específicas actuales
- Identificar los elementos que intervienen en la convivencia social
- Entender las diferentes formas de gobierno, así como los conceptos políticos que se asumen al hablar de gobierno

03

Estructura y contenido

Este completo desarrollo educativo llevará al alumno hasta la adquisición de los conocimientos más completos en este campo, acercándolo a la excelencia en el ámbito humanista. El programa de estudios ha sido diseñado teniendo en cuenta los criterios de alto impacto educativo de este Experto Universitario, y los nuevos planteamientos docentes que tienen como meta el mantenimiento de la motivación y del interés imprescindible para conseguir los objetivos de aprendizaje. Un modelo de enseñanza de alta calidad que diferencia a TECH.





Un programa docente muy completo que te llevará a lo largo del desarrollo de esta área filosófica desvelándote su funcionamiento y sus rutinas prácticas de forma totalmente flexible"

Módulo 1. Filosofía social y política

1.1. Ejemplos de reflexión filosófica sobre la sociedad y política
- 1.1.1. Filósofos antiguos y medievales
- 1.1.2. Filósofos modernos y contemporáneos

1.2. Principios de orden social y político
- 1.2.1. Persona humana y derecho: persona y libertad, matrimonio, familia
- 1.2.2. Derecho y Legalidad: Solidaridad, subsidiariedad, bien común, sociedad
- 1.2.3. Economía y desarrollo: cuerpos intermedios, participación social, trabajo

1.3. Estado y constitución social
- 1.3.1. Naturaleza y constitución del estado: definición, derecho, autoridad, potestad, territorio, nación y patria, autonomía, soberanía
- 1.3.2. Órganos, límites y funciones del estado: división de poderes, legitimidad y legalidad, comunidad internacional
- 1.3.3. Formas de Gobierno: democracia y otras formas de organización política, autonomía, soberanía

1.4 Justicia y paz
- 1.4.1. Pobreza, desarrollo y relaciones de justicia
- 1.4.2 Promoción de la paz y comunidad internacional. Entidades globales
- 1.4.3 Guerra y condiciones para la paz. Legítima defensa y comunidad

Módulo 2. Filosofía de la Naturaleza

2.1. Introducción
- 2.1.1. La filosofía de la naturaleza y su objeto de estudio
- 2.1.2. El método de la filosofía de la naturaleza
- 2.1.3. Relación de la filosofía de la naturaleza con otras áreas de la filosofía y con las ciencias experimentales
- 2.1.4. Breve visión histórica de la reflexión sobre la naturaleza: antigüedad, medievo, época moderna, época contemporánea
- 2.1.5. Inteligibilidad de la naturaleza: experiencia ordinaria, ciencias experimentales, metafísica



2.2. Estructura de la naturaleza
- 2.2.1. El devenir y la multiplicidad
- 2.2.2. La substancia corpórea
- 2.2.3. Teoría hilemórfica de la composición
- 2.2.4. La cantidad
- 2.2.5. Las cualidades corpóreas
- 2.2.6. El lugar
- 2.2.7. El tiempo

2.3. Origen y sentido de la naturaleza
- 2.3.1. El origen del universo
- 2.3.2. El sentido y la finalidad de la naturaleza
- 2.3.3. La naturaleza y la persona humana
- 2.3.4. La naturaleza y Dios

Módulo 3. Filosofía de la religión

3.1. Fuentes del hecho religioso
- 3.1.1. El hecho religioso
- 3.1.2. Tipologías de las religiones históricas
- 3.1.3. Las religiones en la historia
- 3.1.4. Reducciones y rechazo de lo religioso

3.2. Realidad y trascendencia de lo sagrado
- 3.2.1. Análisis fenomenológico de la experiencia religiosa
- 3.2.2. Los nombres de lo sagrado
- 3.2.3. La dimensión de realidad de lo sagrado
- 3.2.4. La dimensión de trascendencia de lo sagrado
- 3.2.5. La dimensión de misterio de lo divino

3.3. Carácter personal y de salvación de la divinidad
- 3.3.1. La dimensión personal de lo divino
- 3.3.2. La dimensión de sacralidad, santidad y salvación de lo sagrado

3.4. La interioridad de la experiencia religiosa
- 3.4.1. Lo subjetivo de la experiencia de fe
- 3.4.2. La experiencia religiosa: temor y amor
- 3.4.3. La estructura psíquica de la experiencia religiosa
- 3.4.4. Las dimensiones corpórea y comunitaria de la religión

3.5. Manifestación externa de la experiencia religiosa
- 3.5.1. La exteriorización del acto de fe
- 3.5.2. Los niveles noético y cultural de la experiencia religiosa
- 3.6.3. Los actos fundamentales de la experiencia religiosa
- 3.6.4. Las dimensiones corpórea y comunitaria de la religión

3.6. La esencia de la religión
- 3.6.1. Una mirada retrospectiva
- 3.6.2. Lo que la religión no es
- 3.6.3. Lo que es la religión
- 3.6.4. Conclusiones

Un temario de total actualidad, con los aspectos más relevantes e imprescindibles organizados de forma dinámica y estructurada”

04

Metodología

Este programa de capacitación ofrece una forma diferente de aprender. Nuestra metodología se desarrolla a través de un modo de aprendizaje de forma cíclica: ***el Relearning***.

Este sistema de enseñanza es utilizado, por ejemplo, en las facultades de medicina más prestigiosas del mundo y se ha considerado uno de los más eficaces por publicaciones de gran relevancia como el ***New England Journal of Medicine.***





Descubre el Relearning, un sistema que abandona el aprendizaje lineal convencional para llevarte a través de sistemas cíclicos de enseñanza: una forma de aprender que ha demostrado su enorme eficacia, especialmente en las materias que requieren memorización"

Estudio de Caso para contextualizar todo el contenido

Nuestro programa ofrece un método revolucionario de desarrollo de habilidades y conocimientos. Nuestro objetivo es afianzar competencias en un contexto cambiante, competitivo y de alta exigencia.

Con TECH podrás experimentar una forma de aprender que está moviendo los cimientos de las universidades tradicionales de todo el mundo"



Accederás a un sistema de aprendizaje basado en la reiteración, con una enseñanza natural y progresiva a lo largo de todo el temario.



El alumno aprenderá, mediante actividades colaborativas y casos reales, la resolución de situaciones complejas en entornos empresariales reales.

Un método de aprendizaje innovador y diferente

El presente programa de TECH es una enseñanza intensiva, creada desde 0, que propone los retos y decisiones más exigentes en este campo, ya sea en el ámbito nacional o internacional. Gracias a esta metodología se impulsa el crecimiento personal y profesional, dando un paso decisivo para conseguir el éxito. El método del caso, técnica que sienta las bases de este contenido, garantiza que se sigue la realidad económica, social y profesional más vigente.

> *Nuestro programa te prepara para afrontar nuevos retos en entornos inciertos y lograr el éxito en tu carrera"*

El método del caso ha sido el sistema de aprendizaje más utilizado por las mejores escuelas de Humanidades del mundo desde que éstas existen. Desarrollado en 1912 para que los estudiantes de Derecho no solo aprendiesen las leyes a base de contenidos teóricos, el método del caso consistió en presentarles situaciones complejas reales para que tomasen decisiones y emitiesen juicios de valor fundamentados sobre cómo resolverlas. En 1924 se estableció como método estándar de enseñanza en Harvard.

Ante una determinada situación, ¿qué debería hacer un profesional? Esta es la pregunta a la que nos enfrentamos en el método del caso, un método de aprendizaje orientado a la acción. A lo largo del programa, los estudiantes se enfrentarán a múltiples casos reales. Deberán integrar todos sus conocimientos, investigar, argumentar y defender sus ideas y decisiones.

Relearning Methodology

TECH aúna de forma eficaz la metodología del Estudio de Caso con un sistema de aprendizaje 100% online basado en la reiteración, que combina 8 elementos didácticos diferentes en cada lección.

Potenciamos el Estudio de Caso con el mejor método de enseñanza 100% online: el Relearning.

En 2019 obtuvimos los mejores resultados de aprendizaje de todas las universidades online en español en el mundo.

En TECH aprenderás con una metodología vanguardista concebida para capacitar a los directivos del futuro. Este método, a la vanguardia pedagógica mundial, se denomina Relearning.

Nuestra universidad es la única en habla hispana licenciada para emplear este exitoso método. En 2019, hemos conseguido mejorar los niveles de satisfacción global de nuestros alumnos (calidad docente, calidad de los materiales, estructura del curso, objetivos…) con respecto a los indicadores de la mejor universidad online en español.



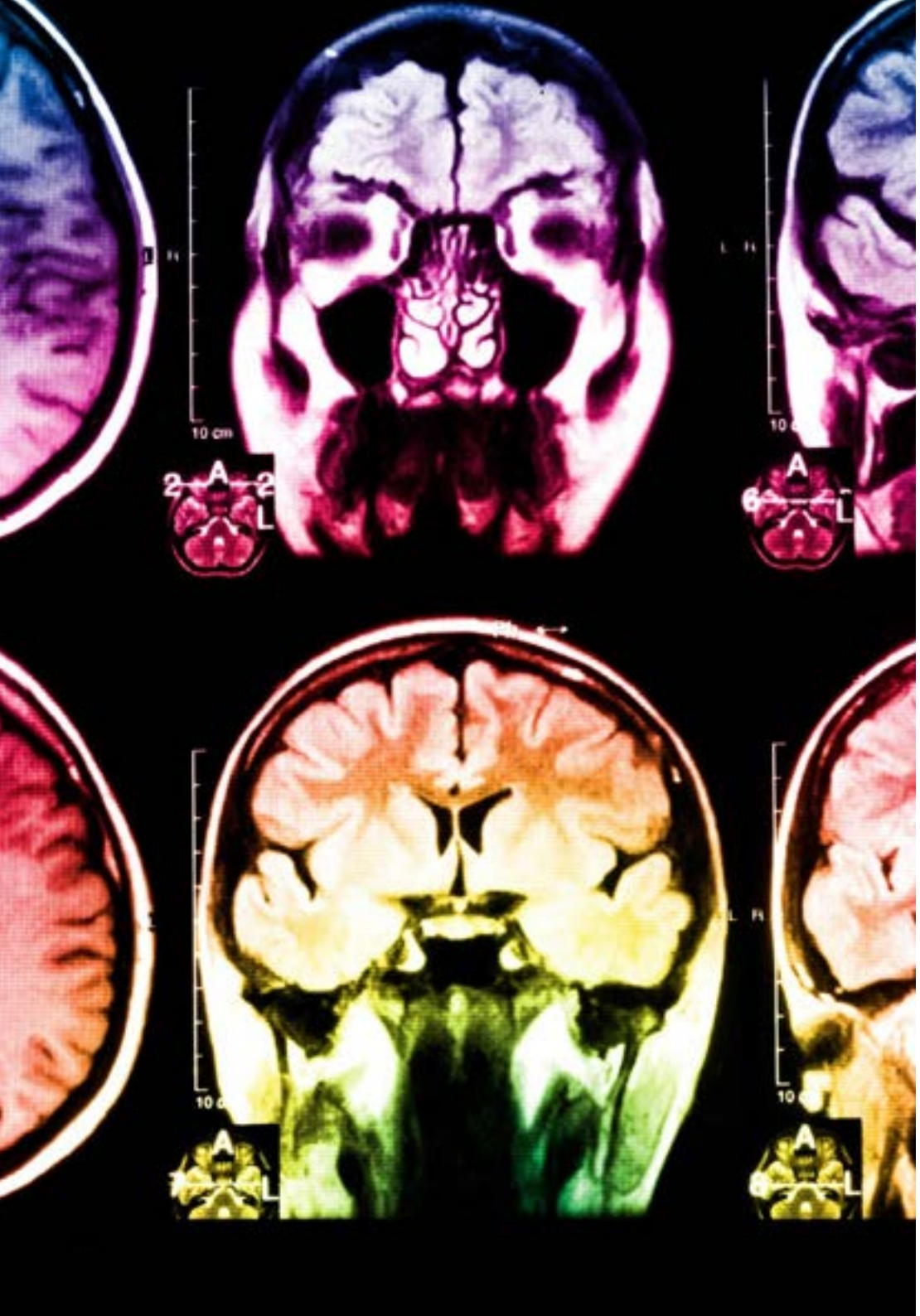

En nuestro programa, el aprendizaje no es un proceso lineal, sino que sucede en espiral (aprender, desaprender, olvidar y reaprender). Por eso, se combinan cada uno de estos elementos de forma concéntrica. Con esta metodología se han capacitado más de 650.000 graduados universitarios con un éxito sin precedentes en ámbitos tan distintos como la bioquímica, la genética, la cirugía, el derecho internacional, las habilidades directivas, las ciencias del deporte, la filosofía, el derecho, la ingeniería, el periodismo, la historia o los mercados e instrumentos financieros. Todo ello en un entorno de alta exigencia, con un alumnado universitario de un perfil socioeconómico alto y una media de edad de 43,5 años.

El Relearning te permitirá aprender con menos esfuerzo y más rendimiento, implicándote más en tu capacitación, desarrollando el espíritu crítico, la defensa de argumentos y el contraste de opiniones: una ecuación directa al éxito.

A partir de la última evidencia científica en el ámbito de la neurociencia, no solo sabemos organizar la información, las ideas, las imágenes y los recuerdos, sino que sabemos que el lugar y el contexto donde hemos aprendido algo es fundamental para que seamos capaces de recordarlo y almacenarlo en el hipocampo, para retenerlo en nuestra memoria a largo plazo.

De esta manera, y en lo que se denomina Neurocognitive context-dependent e-learning, los diferentes elementos de nuestro programa están conectados con el contexto donde el participante desarrolla su práctica profesional.

Este programa ofrece los mejores materiales educativos, preparados a conciencia para los profesionales:

Material de estudio

Todos los contenidos didácticos son creados por los especialistas que van a impartir el curso, específicamente para él, de manera que el desarrollo didáctico sea realmente específico y concreto.

Estos contenidos son aplicados después al formato audiovisual, para crear el método de trabajo online de TECH. Todo ello, con las técnicas más novedosas que ofrecen piezas de gran calidad en todos y cada uno los materiales que se ponen a disposición del alumno.

Clases magistrales

Existe evidencia científica sobre la utilidad de la observación de terceros expertos.

El denominado Learning from an Expert afianza el conocimiento y el recuerdo, y genera seguridad en las futuras decisiones difíciles.

Prácticas de habilidades y competencias

Realizarán actividades de desarrollo de competencias y habilidades específicas en cada área temática. Prácticas y dinámicas para adquirir y desarrollar las destrezas y habilidades que un especialista precisa desarrollar en el marco de la globalización que vivimos.

Lecturas complementarias

Artículos recientes, documentos de consenso y guías internacionales, entre otros. En la biblioteca virtual de TECH el estudiante tendrá acceso a todo lo que necesita para completar su capacitación.

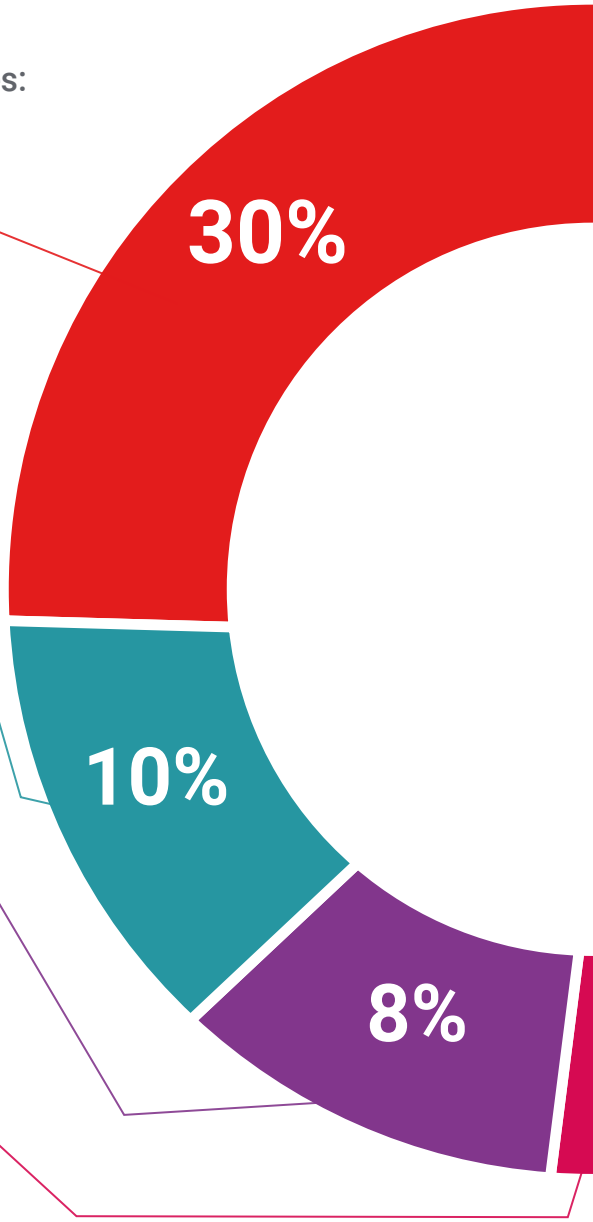

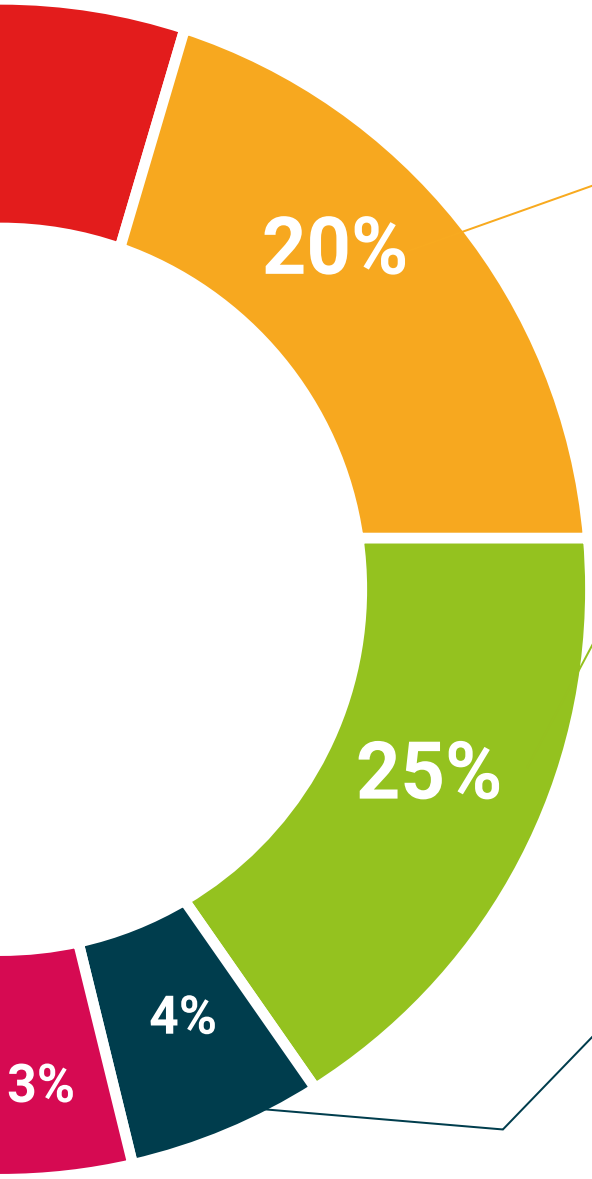

Case studies

Completarán una selección de los mejores casos de estudio elegidos expresamente para esta titulación. Casos presentados, analizados y tutorizados por los mejores especialistas del panorama internacional.

Resúmenes interactivos

El equipo de TECH presenta los contenidos de manera atractiva y dinámica en píldoras multimedia que incluyen audios, vídeos, imágenes, esquemas y mapas conceptuales con el fin de afianzar el conocimiento.

Este exclusivo sistema educativo para la presentación de contenidos multimedia fue premiado por Microsoft como "Caso de éxito en Europa".

Testing & Retesting

Se evalúan y reevalúan periódicamente los conocimientos del alumno a lo largo del programa, mediante actividades y ejercicios evaluativos y autoevaluativos para que, de esta manera, el estudiante compruebe cómo va consiguiendo sus metas.

05

Titulación

El Experto Universitario en Filosofía de la Naturaleza y Teoría de la Sociedad garantiza, además de la capacitación más rigurosa y actualizada, el acceso a un título de Experto Universitario expedido por TECH Universidad Tecnológica.





Supera con éxito este programa y recibe una titulación universitaria sin desplazamientos ni farragosos trámites”

Este **Experto Universitario en Filosofía de la Naturaleza y Teoría de la Sociedad** contiene el programa más completo y actualizado del mercado.

Tras la superación de la evaluación, el alumno recibirá por correo postal* con acuse de recibo su correspondiente título de **Experto Universitario** emitido por **TECH Universidad Tecnológica.**

El título expedido por **TECH Universidad Tecnológica** expresará la calificación que haya obtenido en el Experto Universitario y reunirá los requisitos comúnmente exigidos por las bolsas de trabajo, oposiciones y comités evaluadores de carreras profesionales.

Título: **Experto Universitario en Filosofía de la Naturaleza y Teoría de la Sociedad**

N.º Horas Oficiales: **500 h.**


tech universidad tecnológica

Otorga la presente

CONSTANCIA

a

C. _____, con documento de identificación nº_____

Por haber superado con éxito y acreditado el programa de

EXPERTO UNIVERSITARIO

en

Filosofía de la Naturaleza y Teoría de la Sociedad

Se trata de un título propio de esta Universidad con una duración de 500 horas, con fecha de inicio dd/mm/aaaa y fecha de finalización dd/mm/aaaa.

TECH es una Institución Particular de Educación Superior reconocida por la Secretaría de Educación Pública a partir del 28 de junio de 2018.

A 17 de junio de 2020

Mtra.Tere Guevara Navarro
Rectora

Este título propio se deberá acompañar siempre del título universitario habilitante expedido por la autoridad competente para ejercer profesionalmente en cada país. código único TECH: AFWOR23S techtitute.com/titulos

*Apostilla de La Haya. En caso de que el alumno solicite que su título en papel recabe la Apostilla de La Haya, TECH EDUCATION realizará las gestiones oportunas para su obtención, con un coste adicional.



Experto Universitario

Filosofía de la Naturaleza y Teoría de la Sociedad

Modalidad: **online**

Duración: **6 meses**

Titulación: **TECH Universidad Tecnológica**

Horas lectivas: **500 h.**

Experto Universitario
Filosofía de la Naturaleza y Teoría de la Sociedad



tech universidad tecnológica