Máster Título Propio
Psicología Infantojuvenil



tech universidad tecnológica



tech universidad tecnológica

Máster Título Propio
Psicología Infantojuvenil

Modalidad: **Online**
Duración: **12 meses**
Titulación: **TECH Universidad Tecnológica**
Horas lectivas: **1.500 h.**
Acceso web: **www .techtitute.com/educacion/master/master-psicologia-infantojuvenil**

Índice

01 Presentación — pág. 4

02 Objetivos — pág. 8

03 Competencias — pág. 14

04 Estructura y contenido — pág. 18

05 Metodología — pág. 28

06 Titulación — pág. 36

01

Presentación

El principal desarrollo del ser humano se efectúa en la infancia y adolescencia, con las repercusiones psicológicas que ello conlleva, y que afectan en muchas ocasiones a los menores. El papel del profesorado en la detección de conductas y trastornos en los estudiantes se hace cada vez más imprescindible para un correcto abordaje por parte de los profesionales. En esta enseñanza 100% online, el docente se adentrará a través del contenido multimedia en las principales técnicas de intervención, los programas de tratamientos y en el protocolo empleado en los centros educativos. Una titulación que le permitirá progresar en su carrera profesional a la par que compagina sus responsabilidades laborales.





Inscríbete ya en un Máster Título Propio que te ayudará a crecer como docente y prestar una mejor atención a tus estudiantes con trastornos psicológicos”

A nadie se le escapa que el docente se ha convertido cada vez más en una pieza clave en la detección y ayuda al alumnado que presenta algún caso de trastorno. Su labor en el aula es clave para la educación del menor, pero también su acompañamiento será fundamental para su correcto desarrollo físico y mental. Ante las dificultades que pueda encontrarse, el conocimiento es una pieza eje en su desempeño. Esta titulación universitaria ofrece la oportunidad al profesional de la docencia de adquirir un saber profundo sobre la Psicología Infantojuvenil.

Durante los 12 meses de duración de esta enseñanza, el alumnado se adentrará en los universos patológicos, en el papel de la familia, las diferentes técnicas de intervención, los tratamientos más empleados para el manejo de menores que padecen ansiedad, TDAH, trastorno bipolar o trastorno de conducta alimentaria. Asi mismo, el alumnado ahondará en la detección temprana de NEAE, los diferentes tipos de evolución del alumnado empleados en los centros educativos y la normativa legal existente en la actualidad en este campo.

Un programa que cuenta con material didáctico de calidad, basado en video resúmenes, lecturas especializadas, vídeos en detalle o simulaciones de casos reales, que le aportan al alumnado un extenso saber y de gran aplicación práctica en su docencia diaria.

Una excelente oportunidad que ofrece TECH con esta titulación para el profesorado que desee progresar en su trayectoria profesional con una enseñanza en modalidad 100% online, que le permitirá compaginar un programa de calidad con sus labores diarias. Así, el alumnado puede acceder a todo el temario desde el primer día, sin sesiones con horarios fijos, y empleando únicamente un ordenador, Tablet o móvil para conectarse a la plataforma virtual. De esta forma, el profesional que curse esta titulación podrá distribuir la carga lectiva acorde a sus necesidades.

Este **Máster Título Propio en Psicología Infantojuvenil** contiene el programa educativo más completo y actualizado del mercado. Sus características más destacadas son:

- El desarrollo de casos prácticos presentados por expertos en psicología
- Los contenidos gráficos, esquemáticos y eminentemente prácticos con los que está concebido recogen una información científica y práctica sobre aquellas disciplinas indispensables para el ejercicio profesional
- Los ejercicios prácticos donde realizar el proceso de autoevaluación para mejorar el aprendizaje
- Su especial hincapié en metodologías innovadoras
- Las lecciones teóricas, preguntas al experto, foros de discusión de temas controvertidos y trabajos de reflexión individual
- La disponibilidad de acceso a los contenidos desde cualquier dispositivo fijo o portátil con conexión a internet

El sistema Relearning te permitirá ampliar conocimientos de un modo más natural y progresivo. Matricúlate ahora”

Una titulación universitaria que te permitirá conocer las herramientas de intervención más empleadas tomando en cuenta la situación social y emocional del niño y adolescente"

Avanza en tu carrera profesional con un equipo docente especializado, que te aporta el conocimiento más actual en los problemas psicopatológicos menores.

Profundiza en este Máster Título Propio en la implicación de la figura de la familia en la terapia con menores.

El programa incluye, en su cuadro docente, a profesionales del sector que vierten en esta capacitación la experiencia de su trabajo, además de reconocidos especialistas de sociedades de referencia y universidades de prestigio.

Su contenido multimedia, elaborado con la última tecnología educativa, permitirá al profesional un aprendizaje situado y contextual, es decir, un entorno simulado que proporcionará una capacitación inmersiva programada para entrenarse ante situaciones reales.

El diseño de este programa se centra en el Aprendizaje Basado en Problemas, mediante el cual el profesional deberá tratar de resolver las distintas situaciones de práctica profesional que se le planteen a lo largo del curso académico. Para ello, contará con la ayuda de un novedoso sistema de videos interactivos realizados por reconocidos expertos.



02

Objetivos

Este Máster Título Propio aporta al profesional de la docencia el conocimiento más actualizado en el área de la Psicología Infantojuvenil. Así, al concluir los 12 meses de duración de esta enseñanza online el alumnado habrá adquirido las técnicas de intervención y los tratamientos más empleados en la actualidad, así como las habilidades que debe desarrollar ante un menor con psicopatologías. Todo ello, con un equipo experto en el campo de la Psicología, que le mostrará los últimos avances en esta área.





Los casos reales aportados por el equipo docente especializado te serán de gran aplicación práctica en tu día a día en el aula"

Objetivos generales

- Describir el vínculo terapéutico entre el psicoterapeuta y el menor
- Analizar los cambios de la conducta durante el ciclo vital
- Diferenciar la adaptación y adaptabilidad evolutiva del ser
- Explicar el encuadre del sistema familiar en una psicoterapia de un solo terapeuta y un solo paciente
- Dominar el psicodiagnóstico y la evaluación en el marco infantojuvenil
- Controlar la evaluación de la personalidad en estas edades
- Identificar el papel de la familia en el diagnóstico infantojuvenil
- Especificar la intervención en psicología clínica en estas edades
- Desarrollar suficientes capacidades de manejo en la clínica infantojuvenil





Objetivos específicos

Módulo 1. Historia de la psicología: la psicopatología infantojuvenil

- Conocer las corrientes de la psicología más influyentes de la historia de la disciplina de la psicología clínica
- Estudiar cómo surge la psicología infantojuvenil y la importancia del estudio de los niños y los adolescentes en la rama psicológica
- Conocer el desarrollo y las diferencias entre lo que se considera normal y lo patológico en la etapa infantojuvenil
- Profundizar en las teorías influyentes del desarrollo infantil con relación a su influencia en la psicopatología de la infancia y la adolescencia

Módulo 2. Relación terapéutica con el infante, proceso de evaluación y diagnóstico en la psicopatología infantojuvenil

- Conocer el proceso de la relación terapéutica con el infante y el adolescente en la Psicología Infantojuvenil y conocer las formas de comunicación más adecuadas para el éxito de la terapia en la etapa infantojuvenil
- Identificar el proceso de evaluación y diagnóstico clínico que se utiliza con los pacientes en etapa infantojuvenil
- Estudiar los instrumentos de evaluación y las áreas de importancia que deben ser evaluadas en la etapa infantojuvenil
- Estudiar cómo se implica a la figura de la familia en la terapia con menores

Módulo 3. Contextos evolutivos y psicopatologías en la infancia y la adolescencia, el papel de la familia

- Conocer la influencia de los contextos evolutivos en las psicopatologías infantojuveniles
- Estudiar las diferencias existentes entre el yo autónomo, yo social y yo familiar
- Identificar las características que hacen a una familia patológica, los vínculos conflictivos existentes y la influencia del ambiente familiar en el desarrollo de psicopatologías en el menor
- Estudiar los factores de protección y de riesgo moduladores para la salud mental del infante y del adolescente

Módulo 4. Universos patológicos en la terapia psicológica clínica de la infancia y la adolescencia

- Conocer los universos patológicos principales de la infancia y la adolescencia en la terapia clínica
- Aprender a reconocer y diferenciar los diferentes universos patológicos relacionados con la etapa infantojuvenil
- Conocer los criterios diagnósticos de los universos patológicos según el DSM-V
- Aprender las características de la etapa infantojuvenil en cada universo patológico
- Analizar las características diferenciales de cada universo patológico según la información del DSM-V
- Estudiar las comorbilidades existentes en cada universo patológico mencionado

Módulo 5. Protocolos y marcos de actuación en el diagnóstico y evaluación de las dificultades del aprendizaje en centros de educación formales

- Pautar los protocolos de evaluación que deben seguir los centros formales de educación en centros de diferentes niveles educativos
- Examinar diferentes pruebas de evaluación estandarizadas en lectura y escritura
- Analizar los protocolos de evaluación en educación no formal, superior o de competencias docentes

Módulo 6. Técnicas de intervención

- Establecer distintas herramientas de intervención para tratar con niños y adolescentes
- Conocer los principios teóricos del juego, la metáfora y el cuento como técnicas de intervención
- Emplear ciertas herramientas de intervención tomando en cuenta la situación social y emocional del niño y adolescente

Módulo 7. Tratamiento e intervención de las psicopatologías infantojuveniles

- Identificar los principales tratamientos para las psicopatologías clínicas en la infancia y adolescencia
- Estudiar las diferentes teorías moduladoras de la conducta humana en la infancia
- Conocer las perspectivas futuras en el tratamiento de las psicopatologías infantojuveniles

Módulo 8. Modificación de conducta

- Analizar las bases sobre las técnicas de modificación de conducta
- Conocer y reconocer las diferentes corrientes teóricas de la modificación de conducta
- Identificar cómo aplicar las técnicas de modificación de conducta



Módulo 9. Intervención y tratamiento en la psicología infantojuvenil

- Conocer los principales programas de tratamiento
- Profundizar qué son las TIC y su utilidad en la psicología clínica
- Analizar los tratamientos actuales y futuros vinculados a las nuevas tecnologías

Módulo 10. Programas de tratamientos

- Conocer los datos de relevancia del tratamiento de los trastornos más significativos para la población infantojuvenil
- Estudiar los aspectos principales de la intervención en trastornos clínicos propios de la infancia y adolescencia
- Determinar el pronóstico futuro de algunos trastornos clínicos en la infancia y adolescencia
- Estudiar las terapias y técnicas de intervención que resultan eficaces en trastornos clínicos

Inscríbete en este Máster Título Propio y profundiza en las principales terapias aplicadas en menores con ansiedad, estrés postraumático o trastornos alimenticios"

03

Competencias

Este programa online permite al alumnado identificar los diferentes trastornos que afectan a jóvenes e infantes teniendo en cuenta el abordaje clínico en todo momento. De esta manera, al finalizar el programa, el profesional de la docencia habrá actualizado sus competencias y habilidades en el manejo del estudiante con diferentes trastornos como el del sueño, alimenticios o con traumas.





Estás ante una titulación que te da flexibilidad. Distribuye la carga lectiva acorde a tus necesidades. Matricúlate ahora"

Competencias generales

- Abordar los diferentes tipos de familias, así como la psicopatología de niños y adolescentes
- Psicodiagnosticar mediante entrevistas y metodología psicológica moderna las diversas psicopatologías en la infancia y adolescencia
- Profundizar en los trastornos de la personalidad en la infancia y adolescencia más comunes e infrecuentes, con un prisma científico actual
- Desarrollar las técnicas de intervención más eficaces en el ámbito terapéutico
- Manejar con precisión y excelencia las herramientas de intervención de mayor éxito clínico



Competencias específicas

- Desarrollar estrategias para desenvolverse con pacientes menores y definir las repercusiones legales que implica no llevar a cabo el código deontológico y el estatuto del paciente
- Diferenciar los trastornos psicológicos de los cambios evolutivos naturales
- Realizar un diagnóstico diferencial teniendo en cuenta el momento evolutivo del paciente
- Identificar, diferenciar y diagnosticar las nuevas y diferentes formas de enfermar psicológicamente en la infancia y la adolescencia, en la actualidad
- Manejar de manera propicia el diagnóstico y el encuadre en estas edades
- Desarrollar técnicas para conseguir la motivación y la participación activa del paciente infantojuvenil en el proceso de diagnóstico e intervención
- Establecer con garantías una intervención del paciente sin despreciar la implicación que supone la familia, la escuela o el grupo de iguales
- Desarrollar los conocimientos de los distintos trastornos mentales o anormalidades de conducta o emocionales
- Realizar dentro del diagnóstico diferencial un pronóstico realista de la situación del niño o el adolescente
- Manejar la clínica actual en sus variables biopsicosociales
- Desarrollar protocolos y herramientas que permitan la intervención con garantías
- Manejar las distintas máscaras y formas atípicas de presentarse la enfermedad infantojuvenil
- Desarrollar herramientas suficientes para que el paciente identifique al terapeuta como autoridad
- Realizar protocolos de intervención ceñidos al paciente
- Dominar la intervención adaptándola al perfil de paciente
- Definir los laberintos propios de cada trastorno con sus incógnitas y dificultades
- Diseñar una intervención desde la creatividad y la experiencia como clínico, adaptándose a lo que acontece en cada momento

Una titulación que te permitirá actualizar tu conocimiento en el protocolo de intervención a menores con psicopatologías en centros educativos”

04

Estructura y contenido

El temario de este Máster Título Propio ha sido confeccionado por un equipo docente especializado en la atención psicológica infantojuvenil, que ofrece al alumnado un conocimiento avanzado e intensivo en esta área. Así, el temario se ha dividido en 10 módulos diferenciados, al que el alumnado podrá acceder en su totalidad desde el inicio de la enseñanza. De esta forma, podrá distribuir la carga lectiva acorde a sus necesidades y además mediante el sistema *Relearning,* que ofrece TECH en todas sus titulaciones, el profesional de la docencia podrá reducir las largas horas de estudio. La biblioteca de recursos multimedia y las simulaciones de casos reales serán de gran utilidad para su aplicación directa en el aula.



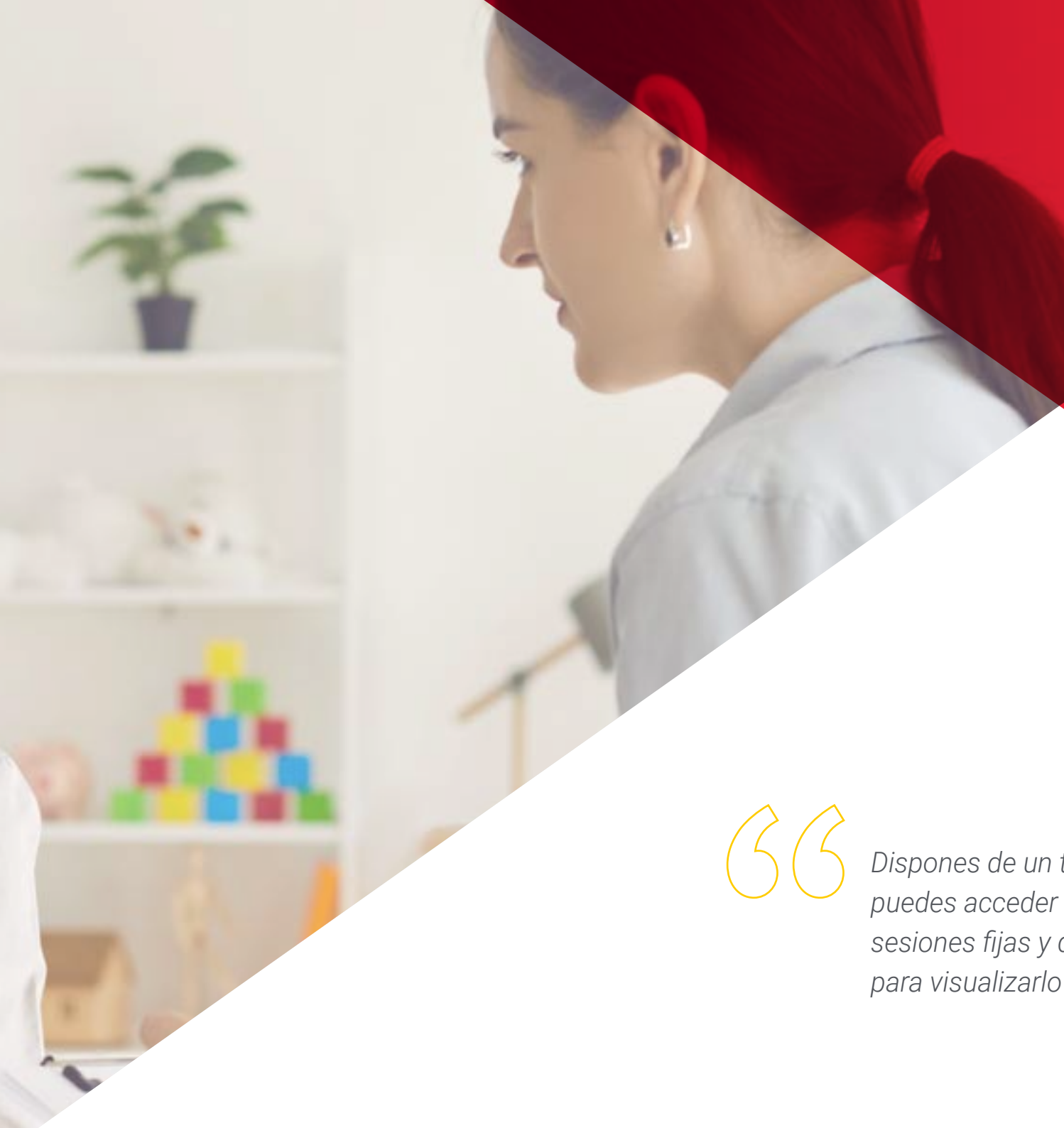

Dispones de un temario avanzado al que puedes acceder las 24 horas del día, sin sesiones fijas y que podrás descargarte para visualizarlo cuando lo desees"

Módulo 1. Historia de la psicología: la psicopatología infantojuvenil

1.1. Antecedentes de la psicología general
- 1.1.1. El nacimiento de la psicología científica
- 1.1.2. La psicología en la primera mitad del siglo XX
- 1.1.3. La psicología en la segunda mitad del siglo XX

1.2. Psicología infantil. ¿Por qué estudiar a los niños?
- 1.2.1. ¿Qué es la psicología infantil?
- 1.2.2. La psicología del desarrollo
- 1.2.3. ¿Por qué estudiar a los niños?
- 1.2.4. Temas de estudio en la psicología del desarrollo

1.3. Evolución histórica de la psicopatología infantojuvenil
- 1.3.1. ¿Qué es la psicopatología infantojuvenil?
- 1.3.2. Evolución histórica de la psicopatología infantojuvenil
- 1.3.3. Fundamentos metodológicos de la psicopatología infantil

1.4. El desarrollo psicológico normal
- 1.4.1. ¿Qué es el desarrollo psicológico normal?
- 1.4.2. Factores que influyen en el desarrollo psicológico normal

1.5. Teorías del desarrollo infantil
- 1.5.1. ¿Qué son las teorías del desarrollo infantil?
- 1.5.2. Principales teorías del desarrollo infantil

1.6. Evolución y transiciones entre lo normal y lo patológico
- 1.6.1. ¿Qué es lo normal?
- 1.6.2. ¿Qué es un problema psicopatológico?
- 1.6.3. Transiciones entre lo normal y lo patológico

1.7. Etiología general de los trastornos psicopatológicos en la infancia
- 1.7.1. Introducción y concepto de "etiología"
- 1.7.2. Principales etiologías de los trastornos psicopatológicos en la infancia

1.8. Comprensión de los síntomas en psicopatología infantil
- 1.8.1. Concepto de síntomas y signos de la enfermedad somática y psicopatológica
- 1.8.2. ¿Cómo identificar los síntomas en psicopatología infantil?
- 1.8.3. Posibles máscaras de la psicopatología infantojuvenil





1.9. Características personales y antecedentes más comunes de la enfermedad en la infancia
- 1.9.1. Antecedentes de la enfermedad en la infancia
- 1.9.2. Herencia-medio
- 1.9.3. Características personales que influyen en el desarrollo de la enfermedad en la infancia

1.10. Dificultades y problemas psicopatológicos mayores o menores
- 1.10.1. Problemas psicopatológicos menores
- 1.10.2. Problemas psicopatológicos mayores

Módulo 2. Relación terapéutica con el infante, proceso de evolución y diagnóstico en la psicopatología infantojuvenil

2.1. Relación terapéutica con el niño y el adolescente
- 2.1.1. Características del infante y del adolescente
- 2.2.2. Establecimiento de la alianza terapéutica con el menor
- 2.2.3. Claves en la relación terapéutica

2.2. Técnicas de comunicación y lenguaje en la relación terapéutica en la infancia y adolescencia
- 2.2.1. Importancia de las técnicas de comunicación y lenguaje en la relación terapéutica con el menor
- 2.2.2. Técnicas de comunicación y lenguaje más comunes para el éxito de la terapia psicológica con el infante
- 2.2.3. Dificultades de comunicación en la terapia

2.3. Proceso de evaluación y diagnóstico clínico en la infancia: fases
- 2.3.1. El proceso de evaluación clínico en la etapa infantojuvenil
- 2.3.2. Diagnóstico clínico en la infancia y la adolescencia
- 2.3.3. Claves para un diagnóstico preciso

2.4. Áreas del funcionamiento psicológico que deben ser evaluadas
- 2.4.1. Principales áreas del funcionamiento psicológico que deben ser evaluadas en la etapa infantojuvenil
- 2.4.2. Otras áreas del funcionamiento a tener en cuenta por el terapeuta

2.5. Objetivos del diagnóstico
- 2.5.1. Claves para un diagnóstico preciso
- 2.5.2. Objetivos principales en el diagnóstico de las psicopatologías más comunes en la infancia y la adolescencia

2.6. El proceso de evaluación y diagnóstico: medios para la evaluación y diagnóstico
- 2.6.1. Entrevista
- 2.6.2. Instrumentos principales utilizados en el diagnóstico de psicopatologías en la infancia y la adolescencia

2.7. Evolución de los instrumentos de evaluación y diagnóstico
- 2.7.1. Introducción a los instrumentos de evaluación y diagnóstico más comunes
- 2.7.2. Nuevas líneas de evaluación y diagnóstico

2.8. Errores en el diagnóstico en la etapa infantojuvenil
- 2.8.1. ¿Cuándo pueden darse errores en el diagnóstico?
- 2.8.2. Factores moduladores
- 2.8.3. Errores más comunes

2.9. Encuadre del sistema familiar en la terapia psicológica
- 2.9.1. Concepto de sistema familiar
- 2.9.2. El sistema familiar en la terapia psicológica
- 2.9.3. Problemas relacionados con la intervención de la familia en la terapia del menor

2.10. Evaluación familiar
- 2.10.1. Terapia familiar vs. Terapia individual
- 2.10.2. Aspectos clave para la evaluación familiar
- 2.10.3. Instrumentos de medida en la evaluación familiar

Módulo 3. Contextos evolutivos y psicopatologías en la infancia y la adolescencia, el papel de la familia

3.1. Los contextos evolutivos
- 3.1.1. ¿Qué son los contextos evolutivos?
- 3.1.2. Tipos de contextos evolutivos
- 3.1.3. Importancia de los contextos evolutivos en el desarrollo de las psicopatologías infantojuveniles

3.2. Patologías del microcontexto, patología del mesocontexto y patología del macrocontexto
- 3.2.1. Patologías del microcontexto
- 3.2.2. Patologías del mesocontexto
- 3.2.3. Patologías del macrocontexto

3.3. Yo autónomo, yo social y yo familiar
- 3.3.1. Yo autónomo
- 3.3.2. Yo social
- 3.3.3. Yo familiar

3.4. Características de la familia patológica
- 3.4.1. El papel de la familia en el desarrollo de las psicopatologías
- 3.4.2. Características de la familia patológica
- 3.4.3. Influencias de la familia patológica en el infante

3.5. Vínculos conflictivos
- 3.5.1. Introducción al concepto de vínculo
- 3.5.2. Concepto de apego
- 3.5.3. Tipos de vínculos conflictivos

3.6. Tipo de hijo e historia fraterna
- 3.6.1. Introducción al concepto de hijo en la familiar
- 3.6.2. Tipos de hijo
- 3.6.3. El papel de los hermanos en el desarrollo normal y/o patológico

3.7. Psicopatología familiar y su repercusión en el infante
- 3.7.1. La psicopatología en la familia
- 3.7.2. Influencia de la psicopatología familiar en el infante y adolescente

3.8. Ambiente extrafamiliar problemático
- 3.8.1. Introducción al concepto de ambiente extrafamiliar vs. Ambiente intrafamiliar
- 3.8.2. Tipos de ambiente familiar problemáticos

3.9. Influencia de la posición socioeconómica de la familia, cultura y medios
- 3.9.1. Introducción al concepto de posición socioeconómica de la familiar
- 3.9.2. Influencia de la cultura en el desarrollo de patologías en la etapa infantojuvenil
- 3.9.3. Influencia de los medios de comunicación en el desarrollo de patologías en la etapa infantojuvenil

3.10. Factores de riesgo y protección para la salud mental en la infancia
- 3.10.1. Introducción al concepto de factores moduladores
- 3.10.2. Factores de riesgo para la salud mental en la infancia
- 3.10.3. Factores de protección para la salud mental en la infancia

Módulo 4. Universos patológicos en la terapia psicológica clínica de la infancia y la adolescencia

4.1. Trastornos del neurodesarrollo
- 4.1.1. ¿Qué son los trastornos del neurodesarrollo?
- 4.1.2. Trastornos incluidos en la categoría diagnóstica de trastornos del neurodesarrollo
- 4.1.3. Aspectos de relevancia sobre los trastornos del neurodesarrollo en la infancia y adolescencia

4.2. Trastornos del espectro de la esquizofrenia y otros trastornos psicóticos
- 4.2.1. ¿Qué son los trastornos del espectro de la esquizofrenia y otros trastornos psicóticos?
- 4.2.2. Trastornos incluidos en la categoría diagnóstica de trastornos del espectro de la esquizofrenia y otros trastornos psicóticos
- 4.2.3. Esquizofrenia infantil

4.3. Trastorno bipolar y trastornos relacionados
- 4.3.1. ¿Qué son el trastorno bipolar y trastornos relacionados?
- 4.3.2. Trastornos incluidos en la categoría diagnóstica de trastorno bipolar y trastornos relacionados

4.4. Trastornos depresivos
- 4.4.1. El universo de los trastornos depresivos
- 4.4.2. Trastornos incluidos en la categoría diagnóstica trastornos depresivos

4.5. Trastornos de ansiedad
- 4.5.1. Los trastornos de ansiedad
- 4.5.2. Tipos de trastornos de ansiedad incluidos en el DSM-V
- 4.5.3. Relevancia de los trastornos de ansiedad en la infancia y adolescencia

4.6. Trastorno obsesivo compulsivo y trastornos relacionado
- 4.6.1. Introducción al trastorno obsesivo compulsivo y trastornos relacionados
- 4.6.2. Trastornos incluidos en la categoría diagnóstica de trastorno obsesivo-compulsivo y trastornos relacionados

4.7. Trastornos relacionados con traumas y factores de estrés
- 4.7.1. ¿Qué son los trastornos relacionados con traumas y factores de estrés?
- 4.7.2. Trastornos incluidos en la categoría diagnóstica de trastornos relacionados con traumas y factores de estrés

4.8. Trastornos del sueño/vigilia
- 4.8.1. Características comunes de los trastornos del sueño/vigilia
- 4.8.2. Trastornos incluidos en la categoría diagnóstica de trastornos del sueño/vigilia

4.9. Trastornos disruptivos, del control de impulsos y de la conducta
- 4.9.1. Tipos de trastornos
- 4.9.2. Problemas comunes con el control conductual de los infantes en la terapia psicológica

4.10. Trastornos alimentarios y de la ingesta de alimentos
- 4.10.1. ¿Qué son los trastornos alimentarios y de la ingesta de alimentos?
- 4.10.2. Trastornos alimentarios y de la ingesta de alimentos incluidos en el DSM-V
- 4.10.3. Datos relevantes sobre los trastornos alimentarios y de la ingesta de alimentos en la adolescencia

Módulo 5. Protocolos y marcos de actuación en el diagnóstico y evaluación de las dificultades del aprendizaje en centros de educación formales

5.1. Concepto, evolución y criterios diagnósticos. Detección temprana de NEAE. El marco legal en España
- 5.1.1. Concepto y evolución de los criterios diagnósticos en las DA
- 5.1.2. Detección temprana y marcos de actuación
- 5.1.3. Evaluación de las DA en centros de educación formal

5.2. Protocolos de evaluación en centros formales de educación
- 5.2.1. Protocolos de actuación en centros de niveles de enseñanza Infantil y primaria
- 5.2.2. Protocolo en ESO, FP y bachillerato
- 5.2.3. ¿Qué pasa con las NEAE en los niveles postobligatorios de la enseñanza?

5.3. Legislación para la práctica profesional en las dificultades del aprendizaje
- 5.3.1. El marco legal en España
- 5.3.2. Otra legislación relacionada (CC. AA., normativas específicas)

5.4. Funciones cognitivas y sus subprocesos
- 5.4.1. Funciones cognitivas principales a evaluar en las DA
- 5.4.2. Lectura y sus subprocesos
- 5.4.3. Escritura y sus subprocesos
- 5.4.4. Atención y percepción y sus subprocesos

5.5. Pruebas de evaluación estandarizadas en lectura
- 5.5.1. Lectura global
- 5.5.2. Comprensión lectora
- 5.5.3. Investigación en lectura

5.6. Pruebas de evaluación estandarizadas en escritura
- 5.6.1. Rutas de acceso al léxico
- 5.6.2. Composición escrita
- 5.6.3. Investigación en escritura

5.7. Pruebas de evaluación estandarizadas en atención y percepción
- 5.7.1. Tipos de tareas que evalúan cada apartado de la atención: atención mantenida, atención dividida y atención selectiva
- 5.7.2. Pruebas de evaluación global de la atención
- 5.7.3. Investigación en atención

5.8. Pruebas de evaluación estandarizadas en memoria
- 5.8.1. Memoria de trabajo
- 5.8.2. Otros tipos de memoria
- 5.8.3. Investigación en memoria

5.9. Baterías de evaluación de competencias básicas en la educación primaria
- 5.9.1. Baterías de evaluación para el primer y segundo ciclo de educación primaria
- 5.9.2. Baterías de evaluación de competencias en otros niveles educativos
- 5.9.3. Marco investigador de las pruebas en competencias básicas

5.10. Protocolos de evaluación complementarios en el ámbito educativo
- 5.10.1. Evaluación en la educación no formal
- 5.10.2. Evaluación de las competencias en la educación superior
- 5.10.3. Evaluación de las competencias docentes

Módulo 6. Técnicas de intervención

6.1. Terapia cognitiva de Beck
- 6.1.1. ¿Quién es Beck?
- 6.1.2. Fundamento de la terapia cognitiva
- 6.1.3. Aplicación clínica

6.2. Terapia de solución de problemas
- 6.2.1. Introducción a la terapia solución de problemas
- 6.2.2. Autores relevantes
- 6.2.3. Aplicación clínica

6.3. Terapia de exposición
- 6.3.1. Tipos de exposición
- 6.3.2. Autores relevantes
- 6.3.3. Aplicación clínica

6.4. Técnicas de modelado
- 6.4.1. Origen del modelado
- 6.4.2. Técnicas y aplicación

6.5. Terapia racional emotiva conductual de Ellis
- 6.5.1. Fundamentos de la terapia racional emotiva conductual
- 6.5.2. Aplicación clínica

6.6. Técnicas humanistas
- 6.6.1. Fundamentos de la terapia humanista
- 6.6.2. Técnicas más usuales

6.7. Técnicas cognitivo conductuales
- 6.7.1. Fundamentos de la terapia racional emotiva conductual
- 6.7.2. Aplicación clínica

6.8. Terapia de la Gestalt
- 6.8.1. Fundamentos de la terapia de la Gestalt
- 6.8.2. Aplicación clínica

6.9. La escuela de Piaget
- 6.9.1. Fundamentos de la escuela de Piaget
- 6.9.2. Aplicación clínica

6.10. *Mindfulness*
- 6.10.1. Origen del *mindfulness*
- 6.10.2. Mecanismos de acción
- 6.10.3. Aplicación clínica

Módulo 7. Tratamiento e intervención de las psicopatologías infantojuveniles

7.1. Factores que influyen en el resultado del tratamiento
- 7.1.1. Factores moduladores en el tratamiento del menor

7.2. Modalidades de tratamiento
- 7.2.1. Introducción al tratamiento de las psicopatologías infantojuveniles
- 7.2.2. Diferentes modalidades de tratamiento para la infancia y adolescencia

7.3. El aprendizaje vicario de Bandura
- 7.3.1. Historia de Bandura
- 7.3.2. La teoría del aprendizaje vicario de Bandura

7.4. Análisis funcional
- 7.4.1. Introducción al análisis funcional
- 7.4.2. El análisis funcional en la terapia psicológica

7.5. Terapia sistémica
- 7.5.1. Introducción a la terapia sistémica
- 7.5.2. La terapia sistémica en la actualidad

7.6. Terapia estratégica y constructivismo
- 7.6.1. Introducción a la terapia estratégica
- 7.6.2. Introducción al constructivismo

7.7. Terapia cognitivo conductual. Reestructuración cognitiva
- 7.7.1. Introducción a la terapia cognitivo conductual
- 7.7.2. Técnica de la reestructuración cognitiva
- 7.7.3. La reestructuración cognitiva como tratamiento en la actualidad

7.8. Terapia breve centrada en soluciones
- 7.8.1. Introducción a la terapia breve centrada en soluciones
- 7.8.2. Técnicas y aplicación clínica

7.9. Técnicas psicoterapéuticas
- 7.9.1. Introducción a las técnicas psicoterapéuticas
- 7.9.2. Las principales técnicas psicoterapéuticas en la actualidad

7.10. Perspectivas futuras de la planificación del tratamiento
- 7.10.1. Nuevas perspectivas de tratamiento en la etapa infantojuvenil

Módulo 8. Modificación de conducta

8.1. Principales teorías y autores
- 8.1.1. Inicios de las teorías conductistas
- 8.1.2. Autores más relevantes

8.2. Técnicas operantes para el incremento de conductas
- 8.2.1. ¿Qué conductas se quiere incrementar?
- 8.2.2. Técnicas para incrementar una conducta

8.3. Técnicas operantes para la adquisición
- 8.3.1. ¿Qué conductas se quiere adquirir?
- 8.3.2. Desarrollo de técnicas para facilitar la adquisición de conductas

8.4. Técnicas para la reducción o eliminación
- 8.4.1. ¿Qué conductas se quiere eliminar?
- 8.4.2. Técnicas para reducir o extinguir una conducta

8.5. Programa de economía de fichas
- 8.5.1. Bases teóricas de la economía de fichas
- 8.5.2. Su uso en las aulas
- 8.5.3. Su uso clínico

8.6. Contratos de contingencia
- 8.6.1. Bases teóricas de los contratos de contingencia
- 8.6.2. Aplicación de los contratos de contingencia

8.7. Técnicas operantes más comunes
- 8.7.1. Técnicas operantes clásicas
- 8.7.2. Técnicas operantes orientadas a la psicología clínica

8.8. Aplicaciones y estudios más recientes
- 8.8.1. Teorías neoconductistas
- 8.8.2. Principales autores
- 8.8.3. Líneas de investigación

8.9. Evaluación conductual
- 8.9.1. Estrategias de evaluación conductual
- 8.9.2. Análisis funcional de la conducta

Módulo 9. Intervención y tratamiento en la psicología infantojuvenil

9.1. Características de las intervenciones psicológicas en niños y adolescentes
- 9.1.1. Características principales

9.2. Espectro autista
- 9.2.1. Bases del espectro autista
- 9.2.2. Evaluación y diagnóstico
- 9.2.3. Intervención y tratamiento

9.3. La esquizofrenia
- 9.3.1. Bases de la enfermedad
- 9.3.2. Evaluación y diagnóstico
- 9.3.3. Intervención y tratamiento

9.4. Intervención en el trastorno obsesivo compulsivo
- 9.4.1. Bases del trastorno
- 9.4.2. Evaluación y diagnóstico
- 9.4.3. Programas de tratamiento

9.5. Programa para el tratamiento de la fobia social
- 9.5.1. Programas de tratamiento más usuales para la fobia social
- 9.5.2. Tratamientos y líneas de investigación
- 9.5.3. Intervención cognitivo conductual

9.6. Tratamiento de fobias específicas
- 9.6.1. Características diagnóstico de las fobias específicas
- 9.6.2. Evaluación
- 9.6.3. Intervención y tratamiento

9.7. Terapia familiar
- 9.7.1. Bases de la terapia familiar
- 9.7.2. Utilidad y efectividad

9.8. Tratamiento de los trastornos sexuales
- 9.8.1. Evaluación y diagnóstico de los trastornos sexuales
- 9.8.2. Tratamiento e intervención de los trastornos sexuales



9.9. Tratamiento para el trastorno negativista desafiante
- 9.9.1. ¿Qué es el trastorno negativista desafiante?
- 9.9.2. Evaluación y diagnóstico del trastorno negativista desafiante
- 9.9.3. Intervención y tratamiento

9.10. Tratamiento de las adicciones
- 9.10.1. Concepto de adicción
- 9.10.2. Componentes de la adicción
- 9.10.3. Programas de intervención

Módulo 10. Programas de tratamientos

10.1. Depresión y ansiedad
- 10.1.1. Introducción al tratamiento de la depresión y ansiedad en clínica infantojuvenil
- 10.1.2. Intervención en depresión y ansiedad en menores

10.2. TDAH
- 10.2.1. Introducción al tratamiento del TDAH
- 10.2.2. Intervención en el TDAH en menores

10.3. Trastornos de la personalidad
- 10.3.1. Introducción al tratamiento de los trastornos de la personalidad
- 10.3.2. Intervención en trastornos de la personalidad en niños y adolescentes

10.4. Trastorno bipolar
- 10.4.1. Introducción al trastorno bipolar y su tratamiento
- 10.4.2. Intervención del trastorno bipolar en la infancia y adolescencia

10.5. Trastornos de la conducta alimentaria
- 10.5.1. Introducción al tratamiento de los trastornos de la conducta alimentaria en población infantojuvenil
- 10.5.2. Intervención de los trastornos de la conducta alimentaria en menores

10.6. Trastornos del sueño
- 10.6.1. Introducción al tratamiento de los trastornos del sueño en menores
- 10.6.2. Intervención de los trastornos del sueño

10.7. Trastornos disruptivos de la conducta
- 10.7.1. Introducción y relevancia del tratamiento de los trastornos de la conducta disruptiva en los menores
- 10.7.2. Intervención de los trastornos de conducta en infancia y adolescencia

10.8. Trastornos de la excreción
- 10.8.1. Generalidad de los trastornos de la excreción y su tratamiento
- 10.8.2. Intervención de los trastornos de la excreción en menores

10.9. Trastornos disociativos y trastornos psicosomáticos
- 10.9.1. Relevancia de los trastornos disociativos y trastornos psicosomáticos en la etapa infantojuvenil
- 10.9.2. Intervención y tratamiento de los trastornos disociativos y psicosomáticos es menores

10.10. Trastornos del estrés
- 10.10.1. Generalidades de los trastornos relacionados con el estrés
- 10.10.2. Intervención de los trastornos del estrés en la población infantojuvenil

¿Tienes en tu aula a menores con TDAH? Conoce con este Máster Título Propio los últimos avances en los tratamientos psicológicos aplicados”

05

Metodología

Este programa de capacitación ofrece una forma diferente de aprender. Nuestra metodología se desarrolla a través de un modo de aprendizaje de forma cíclica: ***el Relearning***.

Este sistema de enseñanza es utilizado, por ejemplo, en las facultades de medicina más prestigiosas del mundo y se ha considerado uno de los más eficaces por publicaciones de gran relevancia como el ***New England Journal of Medicine.***





Descubre el Relearning, un sistema que abandona el aprendizaje lineal convencional para llevarte a través de sistemas cíclicos de enseñanza: una forma de aprender que ha demostrado su enorme eficacia, especialmente en las materias que requieren memorización"

En TECH Education School empleamos el Método del Caso

Ante una determinada situación concreta, ¿qué debería hacer un profesional? A lo largo del programa, los estudiantes se enfrentarán a múltiples casos simulados, basados en situaciones reales en los que deberá investigar, establecer hipótesis y, finalmente, resolver la situación. Existe abundante evidencia científica sobre la eficacia del método.

Con TECH el educador, docente o maestro experimenta una forma de aprender que está moviendo los cimientos de las universidades tradicionales de todo el mundo.



Se trata de una técnica que desarrolla el espíritu crítico y prepara al educador para la toma de decisiones, la defensa de argumentos y el contraste de opiniones.

¿Sabías que este método fue desarrollado en 1912, en Harvard, para los estudiantes de Derecho? El método del caso consistía en presentarles situaciones complejas reales para que tomasen decisiones y justificasen cómo resolverlas. En 1924 se estableció como método estándar de enseñanza en Harvard"

La eficacia del método se justifica con cuatro logros fundamentales:

1. Los educadores que siguen este método no solo consiguen la asimilación de conceptos, sino un desarrollo de su capacidad mental, mediante ejercicios de evaluación de situaciones reales y aplicación de conocimientos.
2. El aprendizaje se concreta de una manera sólida en capacidades prácticas que permiten al educador una mejor integración del conocimiento a la práctica diaria.
3. Se consigue una asimilación más sencilla y eficiente de las ideas y conceptos, gracias al planteamiento de situaciones que han surgido de la docencia real.
4. La sensación de eficiencia del esfuerzo invertido se convierte en un estímulo muy importante para el alumnado, que se traduce en un interés mayor en los aprendizajes y un incremento del tiempo dedicado a trabajar en el curso.



Relearning Methodology

TECH aúna de forma eficaz la metodología del Estudio de Caso con un sistema de aprendizaje 100% online basado en la reiteración, que combina 8 elementos didácticos diferentes en cada lección.

Potenciamos el Estudio de Caso con el mejor método de enseñanza 100% online: el Relearning.

El educador aprenderá mediante casos reales y resolución de situaciones complejas en entornos simulados de aprendizaje. Estos simulacros están desarrollados a partir de software de última generación que permiten facilitar el aprendizaje inmersivo.



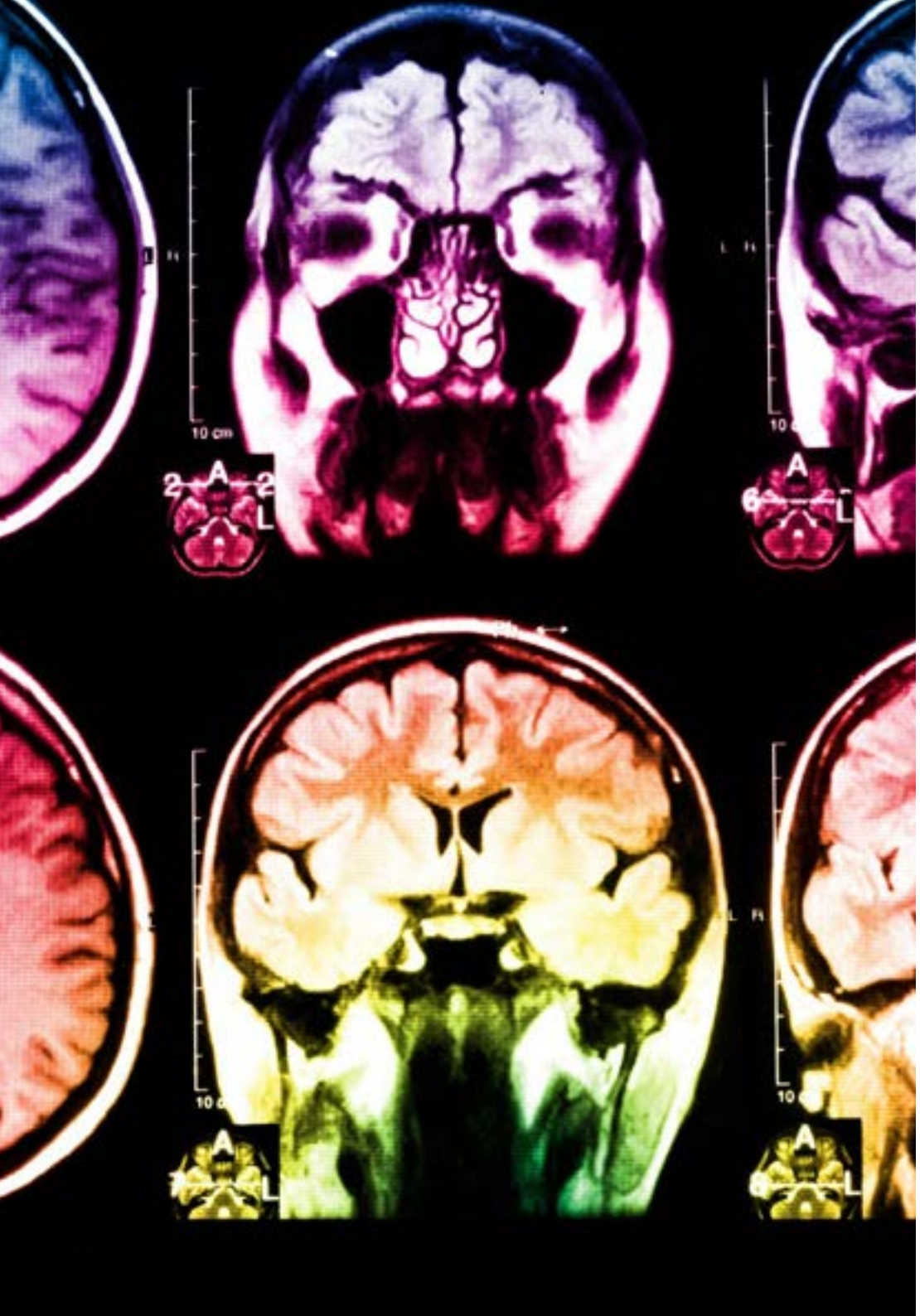

Situado a la vanguardia pedagógica mundial, el método Relearning ha conseguido mejorar los niveles de satisfacción global de los profesionales que finalizan sus estudios, con respecto a los indicadores de calidad de la mejor universidad online en habla hispana (Universidad de Columbia).

Con esta metodología se han capacitado más de 85.000 educadores con un éxito sin precedentes en todas las especialidades. Nuestra metodología pedagógica está desarrollada en un entorno de máxima exigencia, con un alumnado universitario de un perfil socioeconómico medio-alto y una media de edad de 43,5 años.

El Relearning te permitirá aprender con menos esfuerzo y más rendimiento, implicándote más en tu especialización, desarrollando el espíritu crítico, la defensa de argumentos y el contraste de opiniones: una ecuación directa al éxito.

En nuestro programa, el aprendizaje no es un proceso lineal, sino que sucede en espiral (aprender, desaprender, olvidar y reaprender). Por eso, combinan cada uno de estos elementos de forma concéntrica.

La puntuación global que obtiene nuestro sistema de aprendizaje es de 8.01, con arreglo a los más altos estándares internacionales.

Este programa ofrece los mejores materiales educativos, preparados a conciencia para los profesionales:

Material de estudio

Todos los contenidos didácticos son creados por los educadores especialistas que van a impartir el programa universitario, específicamente para él, de manera que el desarrollo didáctico sea realmente específico y concreto.

Estos contenidos son aplicados después al formato audiovisual, para crear el método de trabajo online de TECH. Todo ello, con las técnicas más novedosas que ofrecen piezas de gran calidad en todos y cada uno los materiales que se ponen a disposición del alumno.

Técnicas y procedimientos educativos en vídeo

TECH acerca al alumno las técnicas más novedosas, con los últimos avances educativos, al primer plano de la actualidad en Educación. Todo esto, en primera persona, con el máximo rigor, explicado y detallado para su asimilación y comprensión. Y lo mejor, puedes verlos las veces que quieras.

Resúmenes interactivos

El equipo de TECH presenta los contenidos de manera atractiva y dinámica en píldoras multimedia que incluyen audios, vídeos, imágenes, esquemas y mapas conceptuales con el fin de afianzar el conocimiento.

Este exclusivo sistema educativo para la presentación de contenidos multimedia fue premiado por Microsoft como "Caso de éxito en Europa".

Lecturas complementarias

Artículos recientes, documentos de consenso y guías internacionales, entre otros. En la biblioteca virtual de TECH el estudiante tendrá acceso a todo lo que necesita para completar su capacitación.

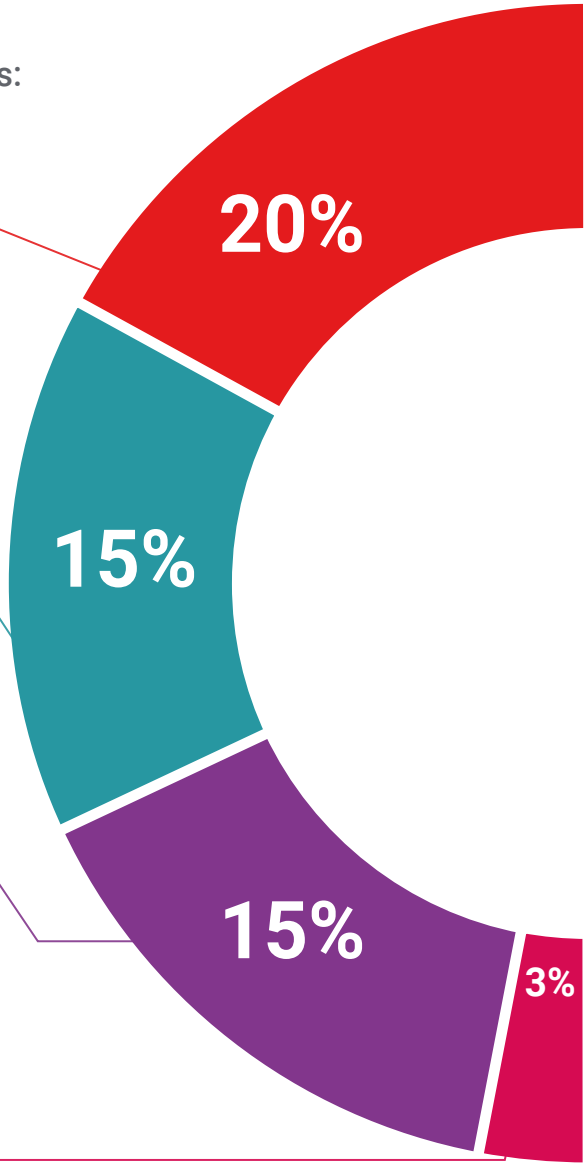

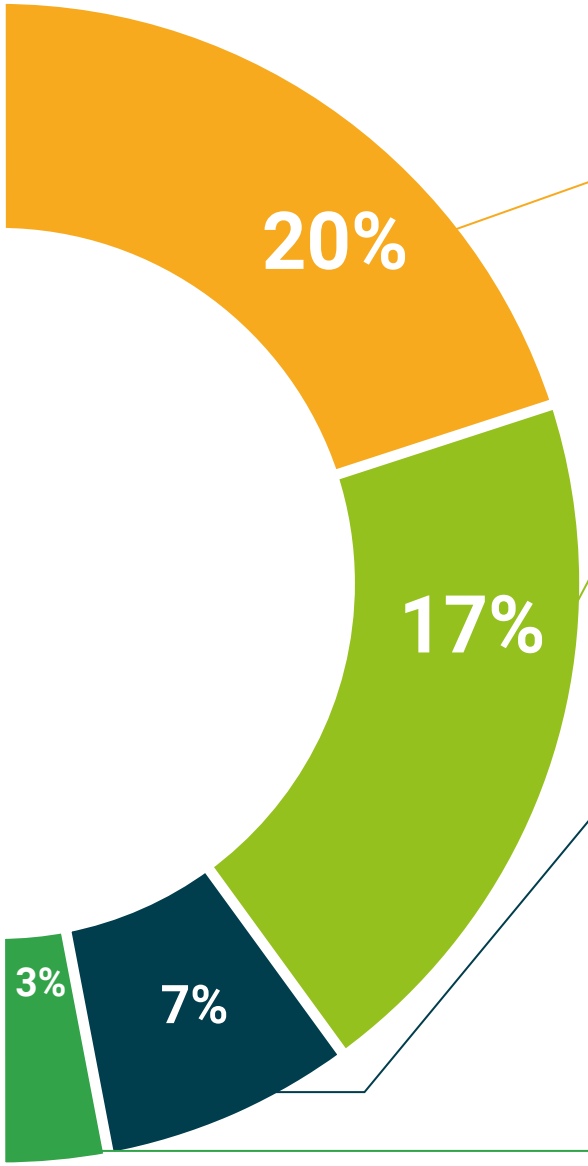

Análisis de casos elaborados y guiados por expertos

El aprendizaje eficaz tiene, necesariamente, que ser contextual. Por eso, TECH presenta los desarrollos de casos reales en los que el experto guiará al alumno a través del desarrollo de la atención y la resolución de las diferentes situaciones: una manera clara y directa de conseguir el grado de comprensión más elevado.

Testing & Retesting

Se evalúan y reevalúan periódicamente los conocimientos del alumno a lo largo del programa, mediante actividades y ejercicios evaluativos y autoevaluativos para que, de esta manera, el estudiante compruebe cómo va consiguiendo sus metas.

Clases magistrales

Existe evidencia científica sobre la utilidad de la observación de terceros expertos.

El denominado Learning from an Expert afianza el conocimiento y el recuerdo, y genera seguridad en las futuras decisiones difíciles.

Guías rápidas de actuación

TECH ofrece los contenidos más relevantes del curso en forma de fichas o guías rápidas de actuación. Una manera sintética, práctica y eficaz de ayudar al estudiante a progresar en su aprendizaje.

06

Titulación

El Máster Título Propio en Psicología Infantojuvenil garantiza, además de la capacitación más rigurosa y actualizada, el acceso a un título de Máster Propio expedido por TECH Universidad Tecnológica.





Supera con éxito este programa y recibe tu titulación universitaria sin desplazamientos ni farragosos trámites”

Este **Máster Título Propio en Psicología Infantojuvenil** ccontiene el programa más completo y actualizado del mercado.

Tras la superación de la evaluación, el alumno recibirá por correo postal* con acuse de recibo su correspondiente título de **Máster Propi**o emitido por **TECH Universidad Tecnológica.**

El título expedido por **TECH Universidad Tecnológica** expresará la calificación que haya obtenido en el Máster Título Propio, y reunirá los requisitos comúnmente exigidos por las bolsas de trabajo, oposiciones y comités evaluadores de carreras profesionales.

Título: **Máster Título Propio en Psicología Infantojuvenil**

N.º Horas Oficiales: **1.500 h.**



tech universidad tecnológica

Otorga la presente

CONSTANCIA

a

C. _____, con documento de identificación nº_____

Por haber superado con éxito y acreditado el programa de

MÁSTER TÍTULO PROPIO

en

Psicología Infantojuvenil

Se trata de un título propio de esta Universidad con una duración de 1.500 horas, con fecha de inicio dd/mm/aaaa y fecha de finalización dd/mm/aaaa.

TECH es una Institución Particular de Educación Superior reconocida por la Secretaría de Educación Pública a partir del 28 de junio de 2018.

A 17 de junio de 2020

Mtra.Tere Guevara Navarro
Rectora

código único TECH: AFWOR23S techtitute.com/titulos

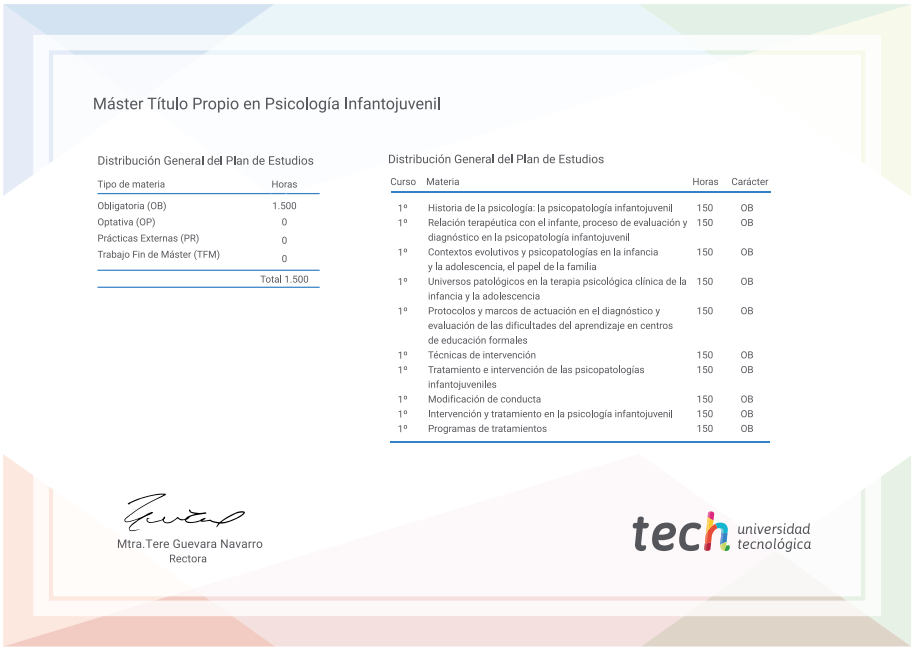

Máster Título Propio en Psicología Infantojuvenil

Distribución General del Plan de Estudios

Tipo de materia	Horas
Obligatoria (OB)	1.500
Optativa (OP)	0
Prácticas Externas (PR)	0
Trabajo Fin de Máster (TFM)	0
	Total 1.500

Distribución General del Plan de Estudios

Curso	Materia	Horas	Carácter
1º	Historia de la psicología: la psicopatología infantojuvenil	150	OB
1º	Relación terapéutica con el infante, proceso de evaluación y diagnóstico en la psicopatología infantojuvenil	150	OB
1º	Contextos evolutivos y psicopatologías en la infancia y la adolescencia, el papel de la familia	150	OB
1º	Universos patológicos en la terapia psicológica clínica de la infancia y la adolescencia	150	OB
1º	Protocolos y marcos de actuación en el diagnóstico y evaluación de las dificultades del aprendizaje en centros de educación formales	150	OB
1º	Técnicas de intervención	150	OB
1º	Tratamiento e intervención de las psicopatologías infantojuveniles	150	OB
1º	Modificación de conducta	150	OB
1º	Intervención y tratamiento en la psicología infantojuvenil	150	OB
1º	Programas de tratamientos	150	OB

Mtra.Tere Guevara Navarro
Rectora

tech universidad tecnológica

*Apostilla de La Haya. En caso de que el alumno solicite que su título en papel recabe la Apostilla de La Haya, TECH EDUCATION realizará las gestiones oportunas para su obtención, con un coste adicional.



Máster Título Propio
Psicología Infantojuvenil

Modalidad: **Online**
Duración: **12 meses**
Titulación: **TECH Universidad Tecnológica**
Horas lectivas: **1.500 h.**

Máster Título Propio
Psicología Infantojuvenil



tech universidad tecnológica