Experto Universitario
Sistemas Inteligentes



tech universidad tecnológica



tech universidad tecnológica

Experto Universitario
Sistemas Inteligentes

Modalidad: **Online**
Duración: **6 meses**
Titulación: **TECH - Universidad Tecnológica**
Horas lectivas: **450 h.**
Acceso web: techtitute.com/informatica/experto-universitario/experto-sistemas-inteligentes

Índice

01 Presentación — *pág. 4*

02 Objetivos — *pág. 8*

03 Estructura y contenido — *pág. 12*

04 Metodología — *pág. 18*

05 Titulación — *pág. 26*

01

Presentación

Actualiza tus conocimientos en Sistemas Inteligentes, con esta prestigiosa capacitación online. Conocerás las bases de la inteligencia artificial y la ingeniería del conocimiento, haciendo un breve recorrido por la historia de la inteligencia artificial hasta llegar a nuestros días. Una oportunidad única de dar el impulso que tu carrera necesita.



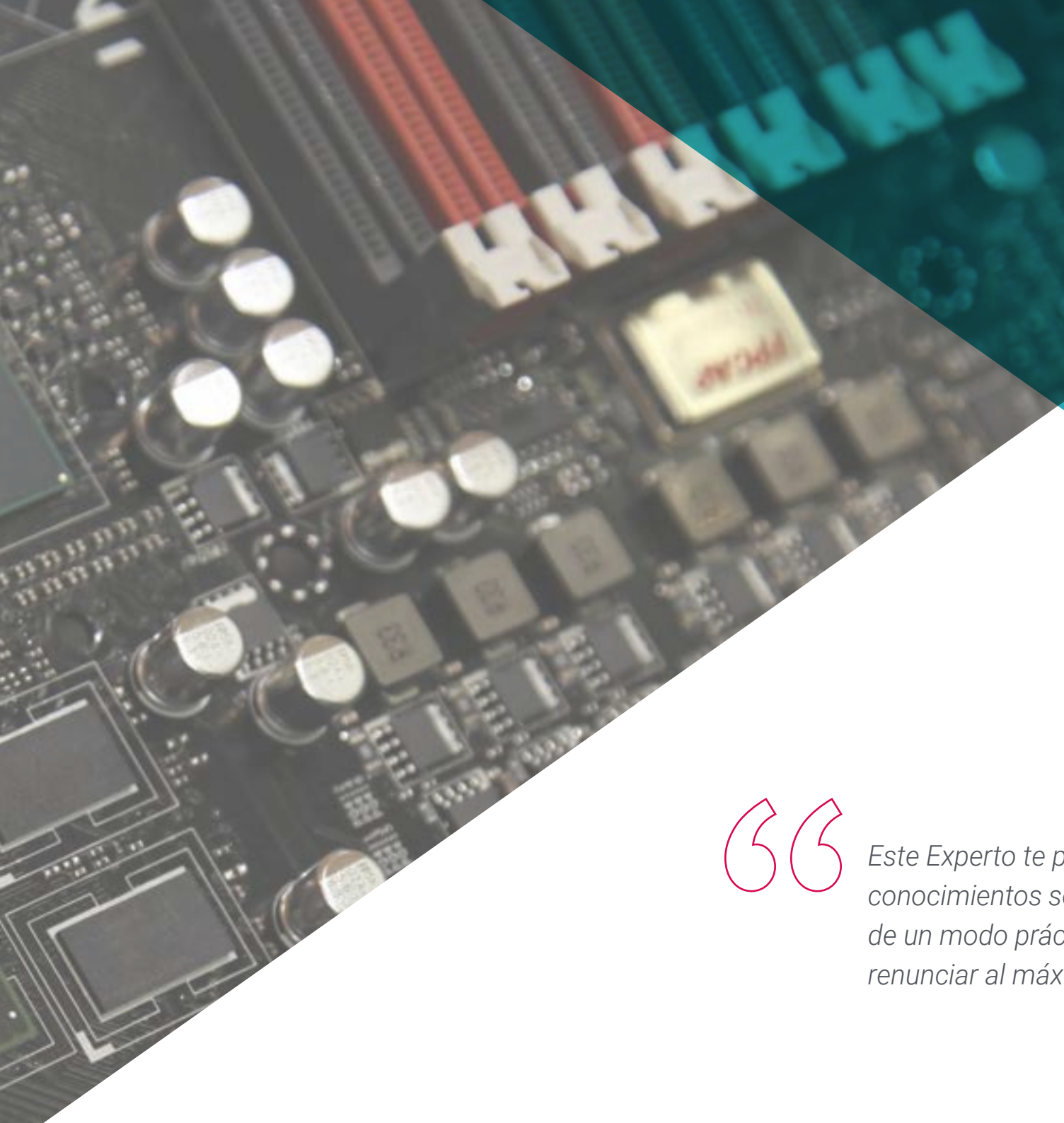

Este Experto te permitirá actualizar tus conocimientos sobre el Sistemas Inteligentes de un modo práctico, 100% online, sin renunciar al máximo rigor académico"

Este programa está dirigido a aquellas personas interesadas en alcanzar un nivel de conocimiento superior en Sistemas Inteligentes. El principal objetivo es formar al alumno para que aplique en el mundo real los conocimientos adquiridos en este Experto, en un entorno de trabajo que reproduzca las condiciones que se puede encontrar en su futuro, de manera rigurosa y realista.

Este Experto te preparará para el ejercicio profesional de la informática, gracias a una formación transversal y versátil adaptada a las nuevas tecnologías e innovaciones en este campo. Obtendrás amplios conocimientos en Sistemas Inteligentes, de la mano de profesionales en el sector.

Aprovecha la oportunidad y cursa esta capacitación en un formato 100% online, sin tener que renunciar a tus obligaciones, y haciendo fácil tu regreso a la universidad. Actualiza tus conocimientos y consigue tu título de Experto para seguir creciendo personal y profesionalmente.

Este **Experto Universitario en Sistemas Inteligentes** contiene el programa educativo más completo y actualizado del mercado. Las características más destacadas de la capacitación son:

- Desarrollo de 100 escenarios simulados presentados por expertos en Sistemas Inteligentes.
- Sus contenidos gráficos, esquemáticos y eminentemente prácticos con los que están concebidos, recogen una información científica y práctica sobre el Sistemas Inteligentes.
- Novedades sobre los últimos avances en el Sistemas Inteligentes.
- Contiene ejercicios prácticos donde realizar el proceso de autoevaluación para mejorar el aprendizaje.
- Sistema interactivo de aprendizaje basado en el método del caso y su aplicación a la práctica real.
- Todo esto se complementará con lecciones teóricas, preguntas al experto, foros de discusión de temas controvertidos y trabajos de reflexión individual.
- Disponibilidad de los contenidos desde cualquier dispositivo fijo o portátil con conexión a internet.

Este programa te permitirá potenciar tus capacidades y actualizar tus conocimientos en Sistemas Inteligentes”

Fórmate en Sistemas Inteligentes con este programa intensivo, desde la comodidad de tu casa”

Aprovecha la última tecnología educativa para ponerte al día en Sistemas Inteligentes sin moverte de casa.

Conoce las últimas técnicas en Sistemas Inteligentes de la mano de expertos en la materia.

Incluye en su cuadro docente profesionales pertenecientes al ámbito de Informática, que vierten en esta capacitación la experiencia de su trabajo, además de reconocidos especialistas pertenecientes a sociedades de referencia y universidades de prestigio.

Gracias a su contenido multimedia elaborado con la última tecnología educativa, permitirán al profesional un aprendizaje situado y contextual, es decir, un entorno simulado que proporcionará un aprendizaje inmersivo programado para entrenarse ante situaciones reales.

El diseño de este programa está basado en el Aprendizaje Basado en Problemas, mediante el cual el docente deberá tratar de resolver las distintas situaciones de práctica profesional que se le planteen a lo largo del curso. Para ello, el profesional contará con la ayuda de un novedoso sistema de vídeo interactivo realizado por reconocidos expertos en Sistemas de Información con gran experiencia docente.

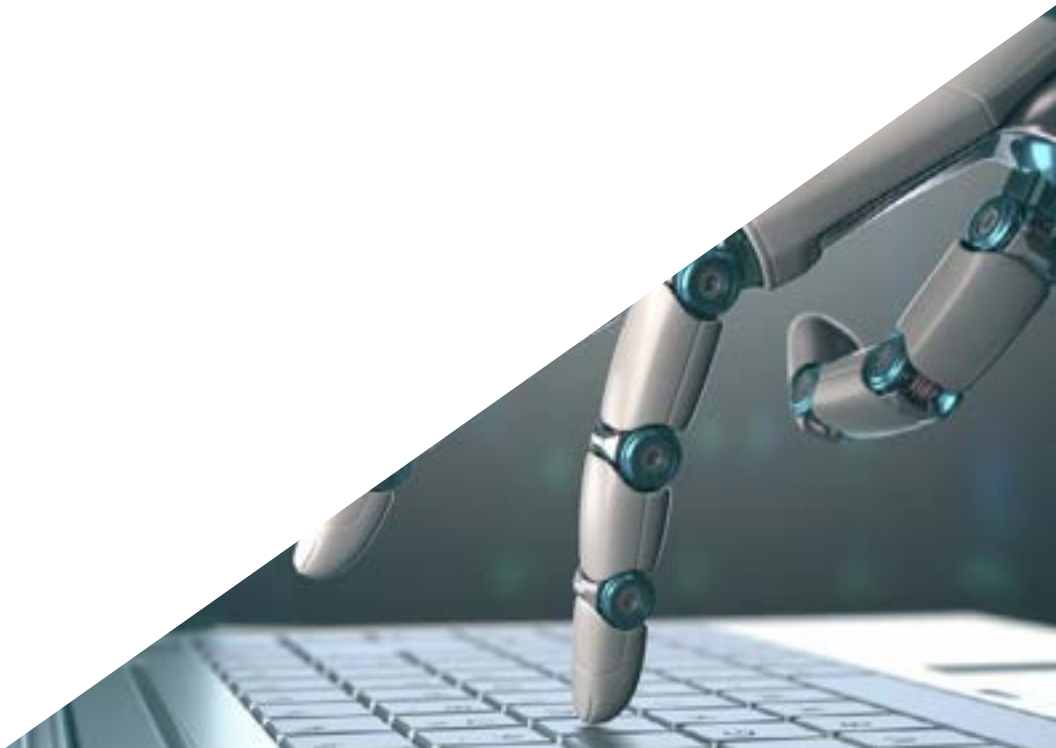

02

Objetivos

El objetivo de esta capacitación es ofrecer a los profesionales de Informática, los conocimientos y habilidades necesarios para realizar su actividad utilizando los protocolos y técnicas más avanzados del momento. Mediante un planteamiento de trabajo totalmente adaptable al alumno, este Experto te llevará progresivamente a adquirir las competencias que te impulsarán hacia un nivel profesional superior.





Alcanza el éxito profesional como Ingeniero Informático con este programa intensivo, elaborado por profesionales con amplia experiencia en el sector”

Objetivos generales

- Formar científica y tecnológicamente, así como preparar para el ejercicio profesional de la informática, todo ello con una formación transversal y versátil adaptada a las nuevas tecnologías e innovaciones en este campo.
- Obtener amplios conocimientos en el campo de la computación, la estructura de computadoras y la ingeniería del software, todo ello incluyendo la base matemática, estadística y física imprescindible en la informatica.

Matricúlate en el mejor programa de Experto en Sistemas Inteligentes del panorama universitario actual"





Objetivos específicos

Módulo 1. Sistemas inteligentes

- Aprender todos los conceptos relacionados con la teoría de agentes y la arquitectura de agentes y su proceso de razonamiento.
- Asimilar la teoría y la práctica detrás de los conceptos de información y conocimiento, así como las distintas maneras de representar el conocimiento.
- Entender la teoría relacionada con las ontologías, así como aprender lenguajes para ontologías y software para la creación de ontologías.
- Aprender distintos modelos de representación del conocimiento, como son vocabularios, taxonomías, tesauros y mapas mentales entre otros.
- Comprender el funcionamiento de los razonadores semánticos, los sistemas basados en conocimiento y los sistemas expertos.
- Conocer el funcionamiento de la web semántica, el estado actual y futuro de la misma, así como aplicaciones basadas en web semántica.

Módulo 2. Inteligencia Artificial e Ingeniería del Conocimiento

- Sentar las bases de la inteligencia artificial y la ingeniería del conocimiento, haciendo un breve recorrido por la historia de la inteligencia artificial hasta llegar a nuestros días.
- Comprender los conceptos esenciales de la búsqueda en la inteligencia artificial, tanto de la búsqueda informada como de la no informada.
- Entender el funcionamiento de la inteligencia artificial en juegos.
- Aprender los conceptos fundamentales de las redes neuronales y el uso de los algoritmos genéticos.
- Adquirir los mecanismos oportunos para representar el conocimiento, especialmente teniendo en cuenta la web semántica.
- Comprender el funcionamiento de los sistemas expertos y los sistemas de soporte a la decisión.

Módulo 3. Sistemas Multiagente y Percepción Computacional

- Comprender los conceptos básicos y avanzados relacionados con agentes y sistemas multiagente.
- Estudiar el estándar para agentes FIPA, teniendo en cuenta la comunicación entre agentes, la gestión de los mismos y la arquitectura entre otras cuestiones.
- Profundizar en el aprendizaje de la plataforma JADE (Java Agent DEvelopment Framework), aprendiendo a programar en ella tanto conceptos básicos como avanzados, incluyendo temas de comunicación y descubrimiento de agentes.
- Sentar las bases del procesamiento del lenguaje natural, como el reconocimiento automático del habla y la lingüística computacional.
- Entender en profundidad en funcionamiento de la visión artificial, el análisis de imágenes digitales, la transformación y la segmentación de las mismas.

03

Estructura y contenido

La estructura de los contenidos ha sido diseñada por un equipo de profesionales de Informática, conscientes de la relevancia de la actualidad de la formación para poder profundizar en esta área de conocimiento, con el fin de enriquecer humanísticamente al estudiante y elevarle el nivel de conocimiento en Sistemas Inteligentes mediante las últimas tecnologías educativas disponibles.





Este Experto en Sistemas Inteligentes contiene el programa de aprendizaje más completo y actualizado del mercado”

Módulo 1. Sistemas inteligentes

1.1. Teoría de Agentes.
- 1.1.1. Historia del concepto.
- 1.1.2. Definición de agente.
- 1.1.3. Agentes en Inteligencia Artificial.
- 1.1.4. Agentes en Ingeniería de Software.

1.2. Arquitecturas de Agentes.
- 1.2.1. El proceso de razonamiento de un agente.
- 1.2.2. Agentes reactivos.
- 1.2.3. Agentes deductivos.
- 1.2.4. Agentes híbridos.
- 1.2.5. Comparativa.

1.3. Información y conocimiento.
- 1.3.1. Distinción entre datos, información y conocimiento.
- 1.3.2. Evaluación de la calidad de los datos.
- 1.3.3. Métodos de captura de datos.
- 1.3.4. Métodos de adquisición de información.
- 1.3.5. Métodos de adquisición de conocimiento.

1.4. Representación del conocimiento.
- 1.4.1. La importancia de la representación del conocimiento.
- 1.4.2. Definición de representación del conocimiento a través de sus roles.
- 1.4.3. Características de una representación del conocimiento.

1.5. Ontologías.
- 1.5.1. Introducción a los metadatos.
- 1.5.2. Concepto filosófico de ontología.
- 1.5.3. Concepto informático de ontología.
- 1.5.4. Ontologías de dominio y ontologías de nivel superior.
- 1.5.5. Cómo construir una ontología.



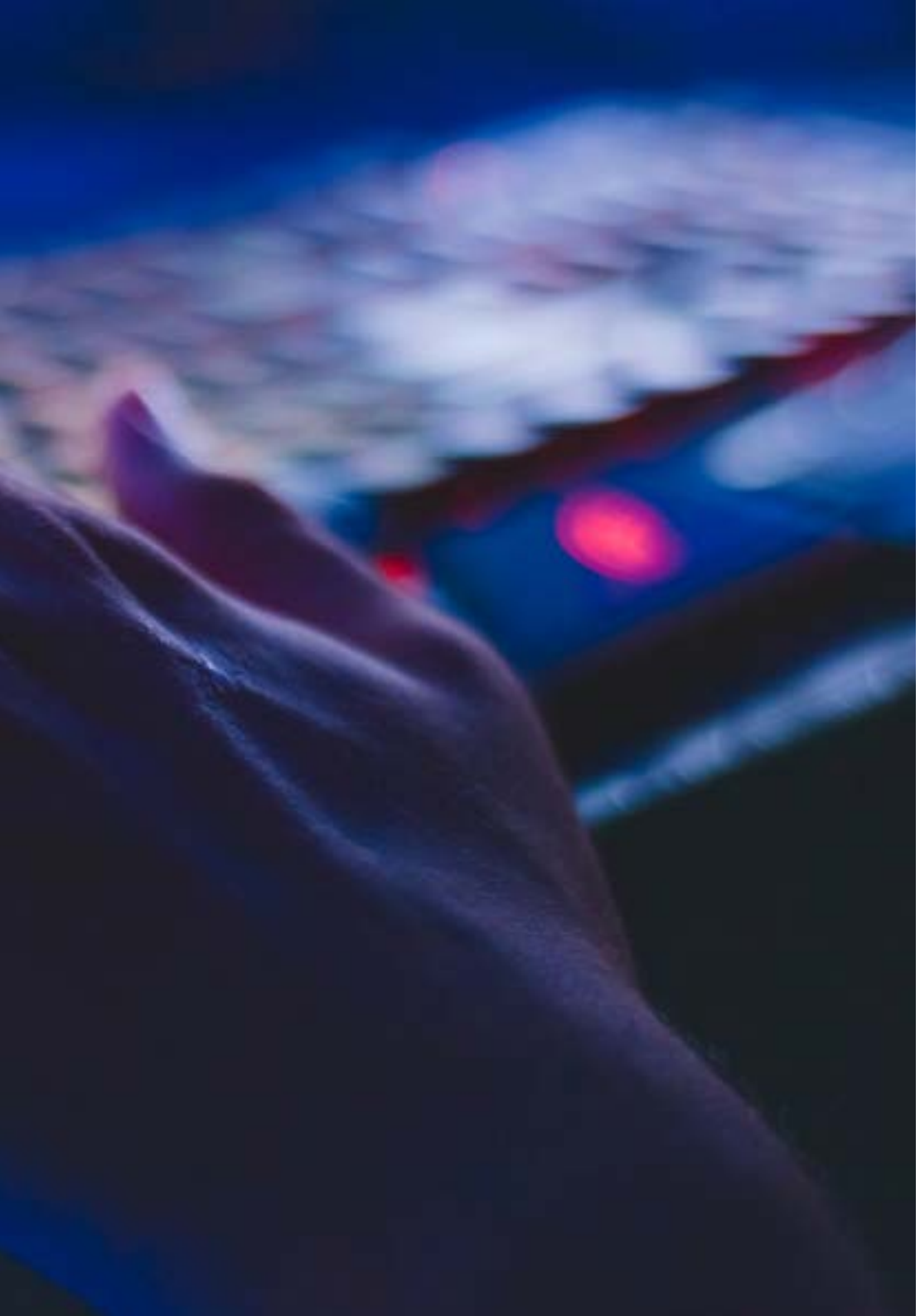

1.6. Lenguajes para ontologías y software para la creación de ontologías.
- 1.6.1. Tripletas RDF, Turtle y N3.
- 1.6.2. RDF Schema.
- 1.6.3. OWL.
- 1.6.4. SPARQL.
- 1.6.5. Introducción a las diferentes herramientas para la creación de ontologías.
- 1.6.6. Instalación y uso de Protégé.

1.7. La web semántica.
- 1.7.1. El estado actual y futuro de la web semántica.
- 1.7.2. Aplicaciones de la web semántica.

1.8. Otros modelos de representación del conocimiento.
- 1.8.1. Vocabularios.
- 1.8.2. Visión global.
- 1.8.3. Taxonomías.
- 1.8.4. Tesauros.
- 1.8.5. Folksonomías.
- 1.8.6. Comparativa.
- 1.8.7. Mapas mentales.

1.9. Evaluación e integración de representaciones del conocimiento.
- 1.9.1. Lógica de orden cero.
- 1.9.2. Lógica de primer orden.
- 1.9.3. Lógica descriptiva.
- 1.9.4. Relación entre diferentes tipos de lógica.
- 1.9.5. Prolog: programación basada en lógica de primer orden.

1.10. Razonadores semánticos, sistemas basados en conocimiento y Sistemas Expertos.
- 1.10.1. Concepto de razonador.
- 1.10.2. Aplicaciones de un razonador.
- 1.10.3. Sistemas basados en el conocimiento.
- 1.10.4. MYCIN, historia de los Sistemas Expertos.
- 1.10.5. Elementos y Arquitectura de Sistemas Expertos.
- 1.10.6. Creación de Sistemas Expertos.

Módulo 2. Inteligencia Artificial e Ingeniería del Conocimiento

2.1. Introducción a la Inteligencia Artificial y a la Ingeniería del Conocimiento.
- 2.1.1. Breve historia de la Inteligencia Artificial.
- 2.1.2. La Inteligencia Artificial hoy en día.
- 2.1.3. Ingeniería del Conocimiento.

2.2. Búsqueda.
- 2.2.1. Conceptos comunes de búsqueda.
- 2.2.2. Búsqueda no informada.
- 2.2.3. Búsqueda informada.

2.3. Satisfacibilidad booleana, Satisfacibilidad de restricciones y planificación automática.
- 2.3.1. Satisfacibilidad booleana.
- 2.3.2. Problemas de satisfacción de restricciones.
- 2.3.3. Planificación Automática y PDDL.
- 2.3.4. Planificación como Búsqueda Heurística.
- 2.3.5. Planificación con SAT.

2.4. La Inteligencia Artificial en Juegos.
- 2.4.1. Teoría de Juegos.
- 2.4.2. Minimax y poda Alfa-Beta.
- 2.4.3. Simulación: Monte Carlo.

2.5. Aprendizaje supervisado y no supervisado.
- 2.5.1. Introducción al Aprendizaje Automático.
- 2.5.2. Clasificación.
- 2.5.3. Regresión.
- 2.5.4. Validación de resultados.
- 2.5.5. Agrupación (Clustering).

2.6. Redes de neuronas.
- 2.6.1. Fundamentos Biológicos.
- 2.6.2. Modelo Computacional.
- 2.6.3. Redes de Neuronas Supervisadas y no Supervisadas.
- 2.6.4. Perceptrón Simple.
- 2.6.5. Perceptrón Multicapa.

2.7. Algoritmos genéticos.
- 2.7.1. Historia.
- 2.7.2. Base biológica.
- 2.7.3. Codificación de problemas.
- 2.7.4. Generación de la población inicial.
- 2.7.5. Algoritmo principal y operadores genéticos.
- 2.7.6. Evaluación de individuos: fitness.

2.8. Tesauros, vocabularios, taxonomías.
- 2.8.1. Vocabularios.
- 2.8.2. Taxonomías.
- 2.8.3. Tesauros.
- 2.8.4. Ontologías.

2.9. Representación del conocimiento: Web Semántica.
- 2.9.1. Web Semántica.
- 2.9.2. Especificaciones: RDF, RDFS y OWL.
- 2.9.3. Inferencia/razonamiento.
- 2.9.4. Linked Data.

2.10. Sistemas expertos y DSS.
- 2.10.1. Sistemas expertos.
- 2.10.2. Sistemas de soporte a la decisión.

Módulo 3. Sistemas multiagente y percepción computacional

3.1. Agentes y sistemas multiagente.
- 3.1.1. Concepto de agente.
- 3.1.2. Arquitecturas.
- 3.1.3. Comunicación y coordinación.
- 3.1.4. Lenguajes de programación y herramientas.
- 3.1.5. Aplicaciones de los agentes.
- 3.1.6. La FIPA.

3.2. El estándar para agentes: FIPA.
- 3.2.1. La comunicación entre los agentes.
- 3.2.2. La gestión de los agentes.
- 3.2.3. La arquitectura abstracta.
- 3.2.4. Otras especificaciones.

3.3. La plataforma JADE.
- 3.3.1. Los agentes software según JADE.
- 3.3.2. Arquitectura.
- 3.3.3. Instalación y ejecución.
- 3.3.4. Paquetes JADE.

3.4. Programación básica con JADE.
- 3.4.1. La consola de gestión.
- 3.4.2. Creación básica de agentes.

3.5. Programación avanzada con JADE.
- 3.5.1. Creación avanzada de agentes.
- 3.5.2. Comunicación entre agentes.
- 3.5.3. Descubrimiento de agentes.

3.6. Visión Artificial.
- 3.6.1. Procesamiento y análisis digital de imágenes.
- 3.6.2. Análisis de imágenes y visión artificial.
- 3.6.3. Procesamiento de imágenes y visión humana.
- 3.6.4. Sistema de capturas de imágenes.
- 3.6.5. Formación de la imagen y percepción.

3.7. Análisis de imágenes digitales.
- 3.7.1. Etapas del proceso de análisis de imágenes.
- 3.7.2. Preprocesado.
- 3.7.3. Operaciones básicas.
- 3.7.4. Filtrado espacial.

3.8. Transformación de imágenes digitales y segmentación de imágenes.
- 3.8.1. Transformadas de Fourier.
- 3.8.2. Filtrado en frecuencias.
- 3.8.3. Conceptos básicos.
- 3.8.4. Umbralización.
- 3.8.5. Detección de contornos.

3.9. Reconocimiento de formas.
- 3.9.1. Extracción de características.
- 3.9.2. Algoritmos de clasificación.

3.10. Procesamiento de lenguaje natural.
- 3.10.1. Reconocimiento automático del habla.
- 3.10.2. Lingüística computacional.

Una experiencia de capacitación única, clave y decisiva para impulsar tu desarrollo profesional”

04

Metodología

Esta capacitación te ofrece una forma diferente de aprender. Nuestra metodología se desarrolla a través de un modo de aprendizaje de forma cíclica: ***el Relearning***.
Este sistema de enseñanza es utilizado en las facultades de medicina más prestigiosas del mundo y se ha considerado uno de los más eficaces por publicaciones de gran relevancia como el ***New England Journal of Medicine.***





Descubre el Relearning, un sistema que abandona el aprendizaje lineal convencional, para llevarte a través de sistemas cíclicos de enseñanza: una forma de aprender que ha demostrado su enorme eficacia, especialmente en las materias que requieren memorización"

En TECH empleamos el Método del caso

Nuestro programa te ofrece un método revolucionario de desarrollo de tus habilidades y conocimientos. Nuestro objetivo es afianzar tus competencias en un contexto cambiante, competitivo y de alta exigencia.

Con TECH podrás experimentar una forma de aprender que está moviendo los cimientos de las Universidades tradicionales de todo el mundo"



Somos la primera universidad online en español que combina los case studies de Harvard Business School con un sistema de aprendizaje 100% online basado en la reiteración.



El alumno aprenderá, mediante actividades colaborativas y casos reales, la resolución de situaciones complejas en entornos empresariales reales.

Un método de aprendizaje innovador y diferente

Este programa de Informática de TECH Universidad Tecnológica es un programa intensivo que te prepara para afrontar todos los retos en este área, tanto en el ámbito nacional como internacional. Tenemos el compromiso de favorecer tu crecimiento personal y profesional, la mejor forma de caminar hacia el éxito, por eso en TECH Universidad Tecnológica utilizarás los case studies de la Harvard, con la que tenemos un acuerdo estratégico que nos permite acercarte los materiales de la mejor universidad del mundo.

> *Nuestro programa te prepara para afrontar nuevos retos en entornos inciertos y lograr el éxito en tu carrera"*

El método del caso ha sido el sistema de aprendizaje más utilizado por las mejores escuelas de negocios del mundo desde que éstas existen. Desarrollado en 1912 para que los estudiantes de Derecho no solo aprendiesen las leyes a base de contenidos teóricos, el método del caso consistió en presentarles situaciones complejas reales para que tomasen decisiones y emitiesen juicios de valor fundamentados sobre cómo resolverlas. En 1924 se estableció como método estándar de enseñanza en Harvard

Ante una determinada situación, ¿qué harías tú? Esta es la pregunta a la que te enfrentamos en el método del caso, un método de aprendizaje orientado a la acción. A lo largo del curso, te enfrentarás a múltiples casos reales. Deberás integrar todos tus conocimientos, investigar, argumentar y defender tus ideas y decisiones.

Relearning Methodology

Nuestra Universidad es la primera en el mundo que combina los case studies de Harvard University con un sistema de aprendizaje 100 % online basado en la reiteración, que combina elementos didácticos diferentes en cada lección.

Potenciamos los case studies de Harvard con el mejor método de enseñanza 100 % online: el Relearning.

En 2019 obtuvimos los mejores resultados de aprendizaje de todas las universidades online en español en el mundo.

En TECH aprenderás con un na metodología vanguardista concebida para capacitar a los directivos del futuro. Este método, a la vanguardia pedagógica mundial, se denomina Relearning.

Nuestra Universidad es la única en habla hispana licenciada para emplear este exitoso método. En 2019 conseguimos mejorar los niveles de satisfacción global de nuestros alumnos (calidad docente, calidad de los materiales, estructura del curso, objetivos…) con respecto a los indicadores de la mejor universidad online en español.



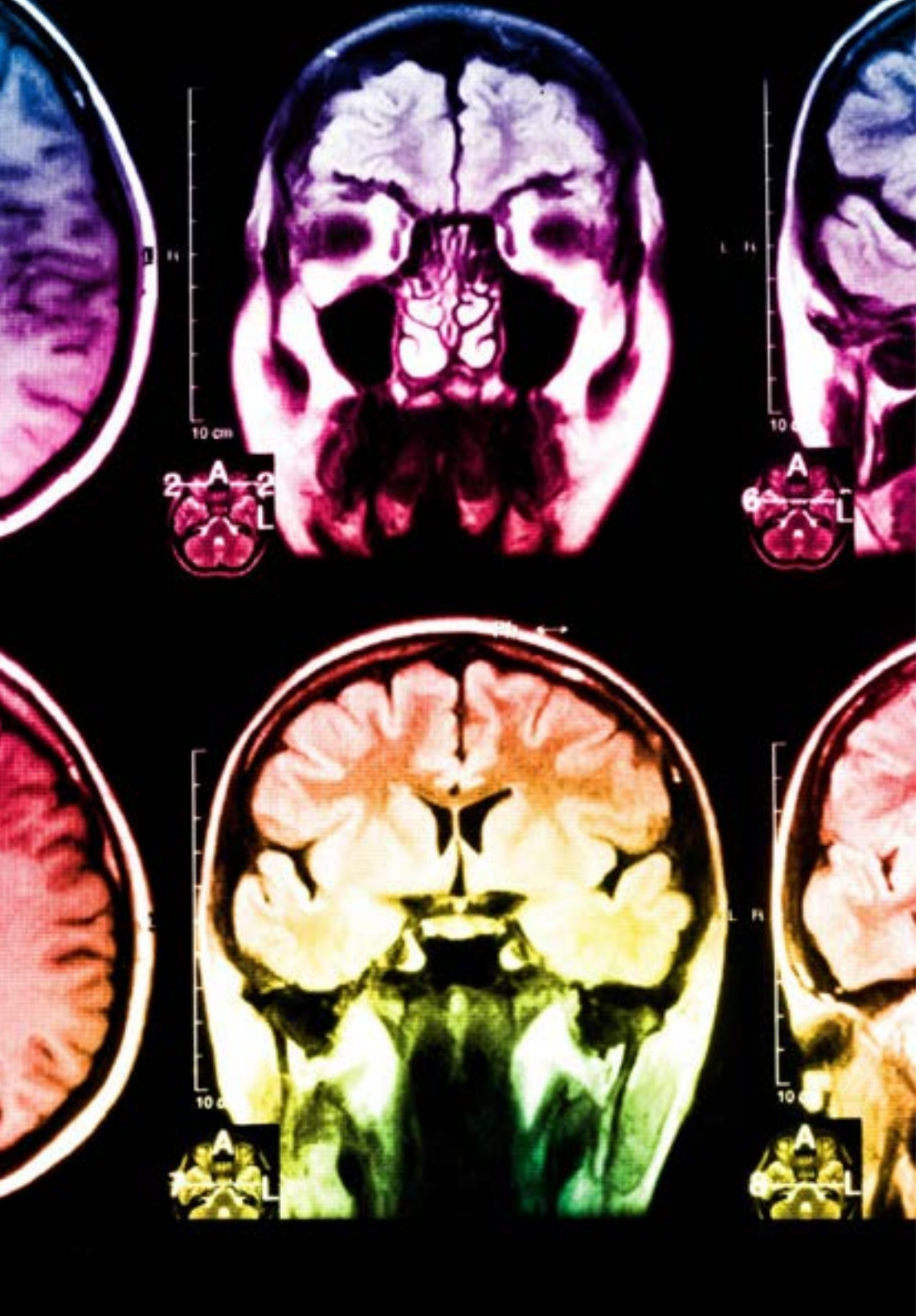

En nuestro programa el aprendizaje no es un proceso lineal, sino que sucede en espiral (aprendemos, desaprendemos, olvidamos y reaprendemos). Por eso, combinamos cada uno de estos elementos de forma concéntrica. Con esta metodología hemos capacitado a más de 650.000 graduados universitarios con un éxito sin precedentes. En ámbitos tan distintos como la bioquímica, la genética, la cirugía, el derecho internacional, las habilidades directivas, las ciencias del deporte, la filosofia, el derecho, la ingeniería, el periodismo, la historia o los mercados e instrumentos financieros. Todo ello en un entorno de alta exigencia, con un alumnado universitario de un perfil socioeconómico alto y una media de edad de 43,5 años.

El relearning te permitirá aprender con menos esfuerzo y más rendimiento, implicándote más en tu capacitación, desarrollando el espíritu crítico, la defensa de argumentos y el contraste de opiniones: una ecuación directa al éxito.

A partir de la última evidencia científica en el ámbito de la neurociencia, no solo sabemos organizar la información, las ideas, las imágenes, los recuerdos, sino que sabemos que el lugar y el contexto donde hemos aprendido algo es fundamental para que seamos capaces de recordarlo y almacenarlo en el hipocampo, para retenerlo en nuestra memoria a largo plazo.

De esta manera, y en lo que se denomina Neurocognitive context-dependent e-learning, los diferentes elementos de nuestro programa están conectados con el contexto donde el participante desarrolla su práctica profesional.

En este programa tendrás acceso a los mejores materiales educativos, preparados a conciencia para ti:

Material de estudio

Todos los contenidos didácticos son creados por los especialistas que van a impartir el curso, específicamente para él, de manera que el desarrollo didáctico sea realmente específico y concreto.

Estos contenidos son aplicados después al formato audiovisual que creará nuestra manera de trabajo online, con las técnicas más novedosas que nos permiten ofrecerte una gran calidad, en cada una de las piezas que pondremos a tu servicio.

Clases magistrales

Existe evidencia científica sobre la utilidad de la observación de terceros expertos.

El denominado Learning from an expert afianza el conocimiento y el recuerdo, y genera seguridad en nuestras futuras decisiones difíciles.

Prácticas de habilidades y competencias

Realizarás actividades de desarrollo de competencias y habilidades específicas en cada área temática. Prácticas y dinámicas para adquirir y desarrollar las destrezas y habilidades que un especialista precisa desarrollar en el marco de la globalización que vivimos.

Lecturas complementarias

Artículos recientes, documentos de consenso, guías internacionales..., en nuestra biblioteca virtual tendrás acceso a todo lo que necesitas para completar tu capacitación.

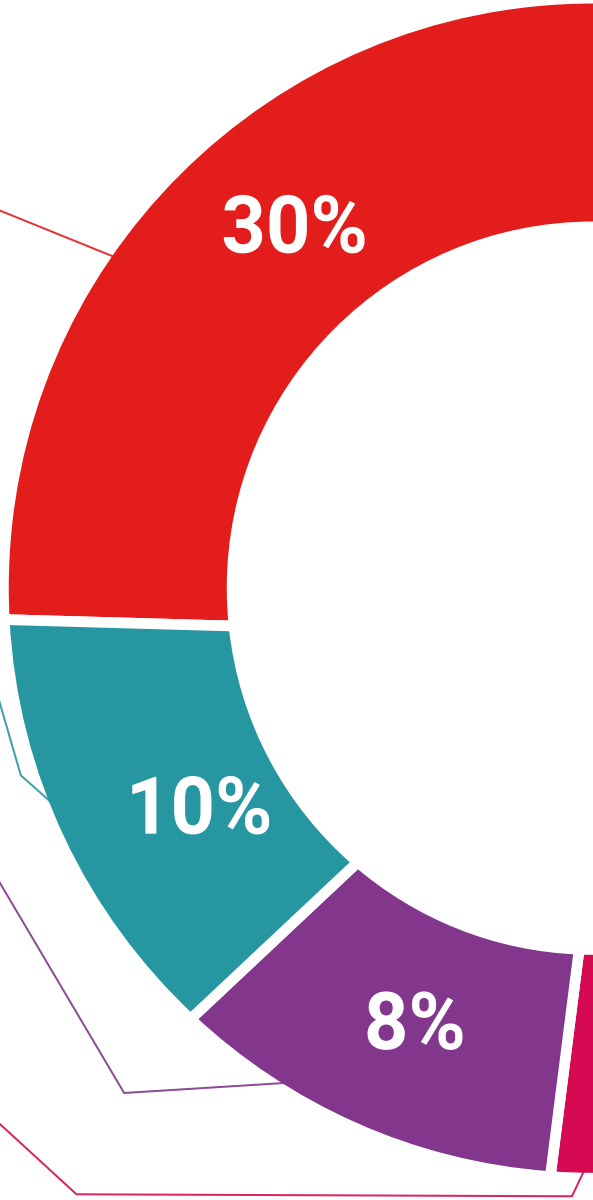

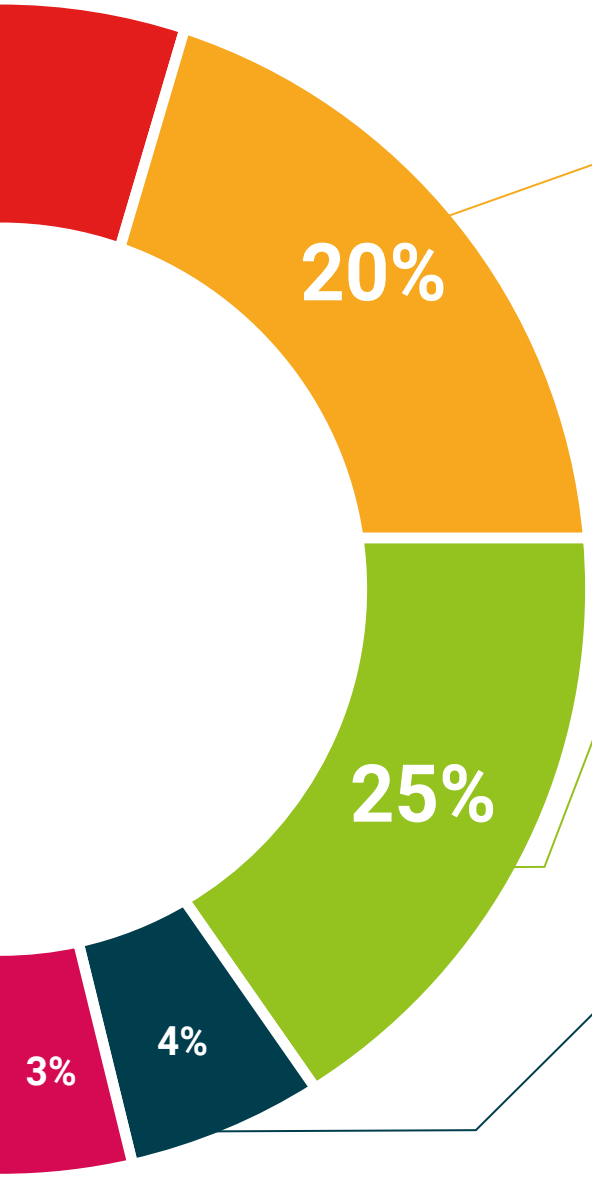

Case Studies

Completarás una selección de los mejores cases studies de la materia que se emplean en Harvard. Casos presentados, analizados y tutorizados por los mejores especialistas del panorama internacional.

Resúmenes interactivos

Presentamos los contenidos de manera atractiva y dinámica en píldoras multimedia que incluyen audio, vídeos, imágenes, esquemas y mapas conceptuales con el fin de afianzar el conocimiento.

Este sistema exclusivo para la presentación de contenidos multimedia fue premiado por Microsoft como "Caso de éxito en Europa".

Testing & Retesting

Evaluamos y reevaluamos periódicamente tu conocimiento a lo largo del programa. Lo hacemos sobre 3 de los 4 niveles de la Pirámide de Miller.

05

Titulación

A través de una experiencia de aprendizaje diferente y estimulante, podrás conseguir las competencias necesarias para dar un gran paso en tu formación. Una oportunidad de progresar, con el apoyo y el seguimiento de una universidad moderna y especializada, que te proyectará a otro nivel profesional.





Incluye en tu formación un título de Experto en Sistemas Inteligentes: un valor añadido de alta cualificación para cualquier profesional del ámbito de la educación"

Este **Experto Universitario en Sistemas Inteligentes** contiene el programa científico más completo y actualizado del mercado.

Tras la superación de las evaluaciones por parte del alumno, éste recibirá por correo postal con acuse de recibo su correspondiente **Título de Experto Universitario** emitido por la **TECH - Universidad Tecnológica.**

El título expedido por la **TECH - Universidad Tecnológica** expresará la calificación que haya obtenido en el Experto, y reúne los requisitos comúnmente exigidos por las bolsas de trabajo, oposiciones y comités evaluadores carreras profesionales.

Título: **Experto Universitario en Sistemas Inteligentes**

Nº Horas Oficiales: **450 h.**


tech universidad tecnológica

Otorga la presente

CONSTANCIA

a

C. _____, con documento de identificación nº_____

Por haber superado con éxito y acreditado el programa de

EXPERTO UNIVERSITARIO

en

Sistemas Inteligentes

Se trata de un título propio de esta Universidad con una duración de 450 horas, con fecha de inicio dd/mm/aaaa y fecha de finalización dd/mm/aaaa.

TECH es una Institución Particular de Educación Superior reconocida por la Secretaría de Educación Pública a partir del 28 de junio de 2018.

A 17 de junio de 2020

Mtra.Tere Guevara Navarro
Rectora

Este título propio se deberá acompañar siempre del título universitario habilitante expedido por la autoridad competente para ejercer profesionalmente en cada país. código único TECH: AFWOR23S techtitute.com/titulos

*Apostilla de La Haya. En caso de que el alumno solicite que su titulo en papel recabe la Apostilla de La Haya, TECH EDUCATION realizará las gestiones oportunas para su obtención con un coste añadido de 140€ más gastos de envío del título apostillado.



Experto Universitario
Sistemas Inteligentes

Modalidad: **Online**

Duración: **6 meses**

Titulación: **TECH - Universidad Tecnológica**

Horas lectivas: **450 h.**

Experto Universitario
Sistemas Inteligentes



tech universidad tecnológica