Experto Universitario

Ecografía Clínica Cardiotorácica en Emergencias y Cuidados Críticos para Enfermería



tech universidad tecnológica



tech universidad tecnológica

Experto Universitario

Ecografía Clínica Cardiotorácica en Emergencias y Cuidados Críticos para Enfermería

Modalidad: **Online**
Duración: **6 meses**
Titulación: **TECH Universidad Tecnológica**
Horas lectivas: **475 h.**
Acceso web: **www.techtitute.com/enfermeria/experto-universitario/experto-ecografia-clinica-cardiotoracica-emergencias-cuidados-criticos**

Índice

01
Presentación
pág. 4

02
Objetivos
pág. 8

03
Dirección del curso
pág. 12

04
Estructura y contenido
pág. 20

05
Metodología
pág. 24

06
Titulación
pág. 32

01

Presentación

Las enfermedades cardíacas tienen una alta prevalencia en los países desarrollados y las técnicas de ecografía clínica abren una puerta para optimizar los procesos diagnósticos como no se había podido hacer hasta ahora. La importancia de esta herramienta es lo que hace que los profesionales de la enfermería deban estar al día con las últimas novedades en la materia, con el fin de desarrollar su actividad con altos niveles de calidad.





Te ofrecemos la mejor educación del momento para que aumentes tu capacitación como enfermero”

El uso de la ecografía clínica cardiotorácica en emergencias y cuidados críticos se ha vuelto fundamental en el ámbito de la enfermería. De ahí que los profesionales deban estar al día en el manejo de este tipo de herramientas, lo que les permitirá desarrollar su labor de una manera más efectiva. En concreto, al estudiar esta especialización se capacitarán para el uso de los dispositivos de ultrasonido en el manejo de las situaciones de urgencias y cuidados críticos, con total garantías de efectividad y seguridad.

Hay que tener en cuenta que la ecografía clínica es una herramienta que ayuda a diagnosticar y tratar pacientes en situación de emergencia o con necesidad de cuidados críticos. Hoy en día, es una de las herramientas más populares y valiosas para guiar intervenciones diagnósticas y terapéuticas. Además, cuenta con las ventajas de la portabilidad, precisión, visualización en tiempo real, reproducibilidad y eficiencia.

Los avances tecnológicos han permitido reducir el tamaño de los equipos, favoreciendo su abaratamiento y portabilidad, y han aumentado la capacidad de la ecografía clínica, llevando a un notable incremento en sus aplicaciones. Hoy se puede realizar un diagnóstico ecográfico más preciso, practicar con seguridad intervenciones ecoguiadas, hacer con precisión evaluaciones hemodinámicas no invasivas o valorar con rapidez las lesiones traumáticas.

En este Experto Universitario nos hemos propuesto ofrecerte la especialización más completa sobre ecografía clínica, especificando su uso en el manejo de pacientes que sufren situaciones de emergencia o que necesitan cuidados críticos. Así mismo, al tratarse de una capacitación 100% online, el estudiante tendrá la oportunidad de compaginar su estudio con el resto de tus obligaciones diaria, de tal manera que podrás aumentar tu capacitación de manera cómoda.

Este **Experto Universitario en Ecografía Clínica Cardiotorácica en Emergencias y Cuidados Críticos para Enfermería** contiene el programa científico más completo y actualizado del mercado. Las características más destacadas son:

- El desarrollo de casos clínicos presentados por expertos en ecografía clínica en emergencias y cuidados críticos
- Sus contenidos gráficos, esquemáticos y eminentemente prácticos con los que están concebidos, recogen una información científica y asistencial sobre aquellas disciplinas indispensables para el ejercicio profesional
- Las novedades sobre la ecografía clínica cardiotorácica en emergencias y cuidados críticos
- Los ejercicios prácticos donde realizar el proceso de autoevaluación para mejorar el aprendizaje
- El sistema interactivo de aprendizaje basado en algoritmos para la toma de decisiones sobre las situaciones clínicas planteadas
- Las lecciones teóricas, preguntas al experto, foros de discusión de temas controvertidos y trabajos de reflexión individual
- La disponibilidad de acceso a los contenidos desde cualquier dispositivo fijo o portátil con conexión a internet

Los avances tecnológicos han permitido mejorar los ecógrafos, que cada vez cuentan con mayores utilidades y se pueden usar en más situaciones”

Este Experto Universitario es la mejor inversión que puedes hacer en una especialización por dos motivos: adquirirás la mejor y más actualizada capacitación en Ecografía Clínica Cardiotorácica en Emergencias y Cuidados Críticos para Enfermería, y obtendrás un título por TECH Universidad Tecnológica"

Nuestras capacitaciones cuentan con la mejor metodología docente y las herramientas didácticas más novedosas, lo que te permitirá un estudio desde casa, pero sin perder las posibilidades que ofrecen las clases presenciales.

Te ofrecemos la oportunidad de estudiar con multitud de casos prácticas, de tal manera que puedas aprender como si estuvieras atendiendo a pacientes reales.

Incluye en su cuadro docente a profesionales pertenecientes al ámbito de ecografía clínica, que vierten en esta especialización la experiencia de su trabajo, además de reconocidos especialistas de sociedades científicas de referencia.

Su contenido multimedia, elaborado con la última tecnología educativa, permitirá al profesional un aprendizaje situado y contextual, es decir, un entorno simulado que proporcionará un aprendizaje inmersivo programado para entrenarse ante situaciones reales.

El diseño de este programa se centra en el Aprendizaje Basado en Problemas, mediante el cual el enfermero deberá tratar de resolver las distintas situaciones de práctica profesional que se le planteen a lo largo de la especialización. Para ello, el profesional contará con la ayuda de un novedoso sistema de vídeo interactivo realizado por reconocidos expertos en el campo de la Ecografía Clínica Cardiotorácica en Emergencias y Cuidados Críticos para Enfermería, y con gran experiencia docente.



02

Objetivos

El programa en Ecografía Clínica Cardiotorácica en Emergencias y Cuidados Críticos para Enfermería está orientado a facilitar la actuación del enfermero y aumentar su capacidad para tratar a los pacientes en situación de emergencia o que requieren cuidados críticos.





Nuestro objetivo es ofrecer a nuestros alumnos la especialización más completa del mercado para que sean capaces de superarse y ampliar sus conocimientos y, por tanto, ser más eficientes en su profesión"

Objetivo general

- Actualizar al enfermero en los procesos de uso de los dispositivos de ultrasonido para el manejo de las situaciones patológicas a nivel cardiotorácico en el paciente, de forma expresa en las situaciones de emergencia y en los pacientes críticos, sea cual sea el medio en el que se encuentren

Adquiere los conocimientos más actualizados en este ámbito de trabajo y aplica en tu día a día los protocolos avanzados en esta intervención"

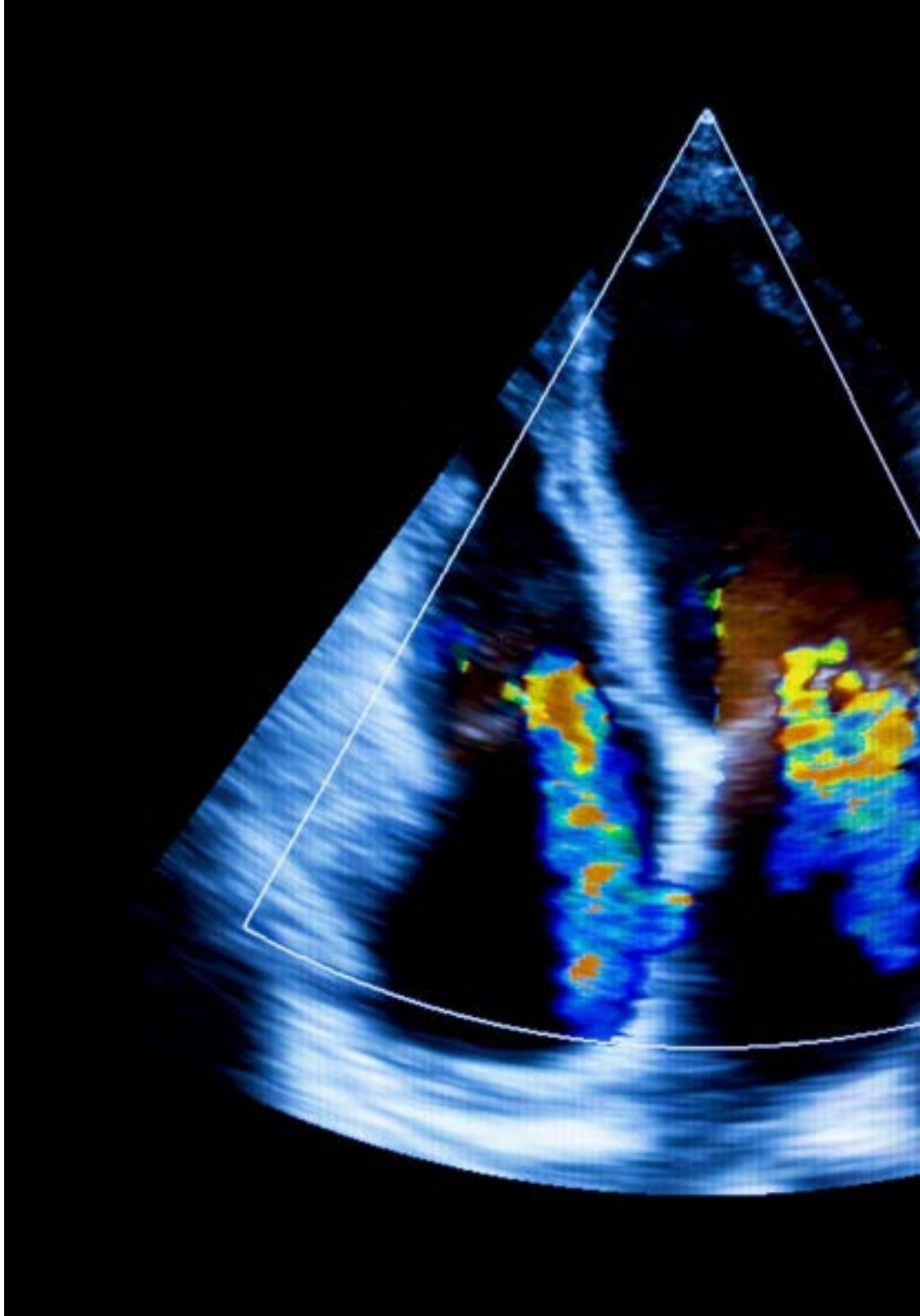

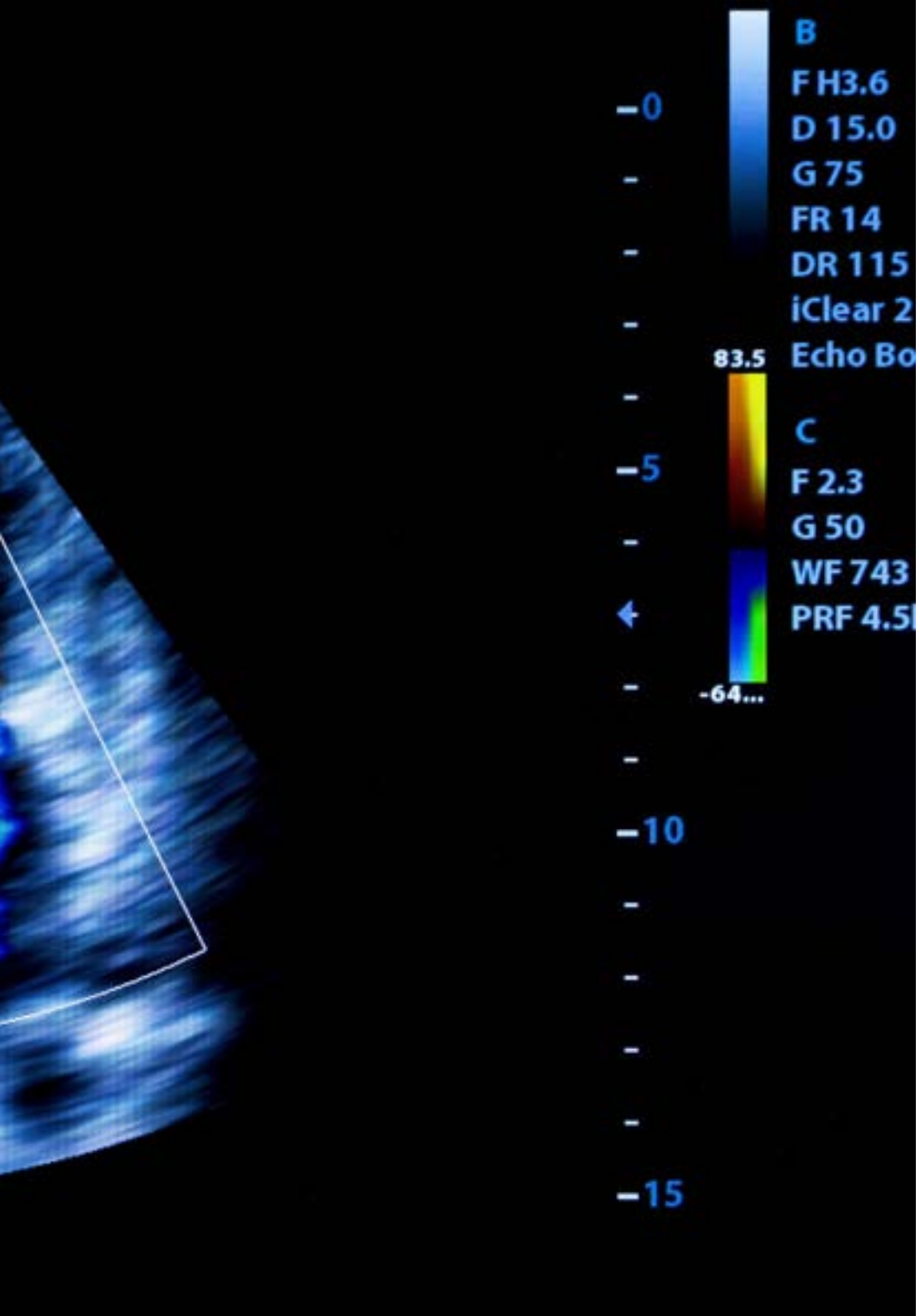

Objetivos específicos

Módulo 1. Imagen Ecográfica

- Definir los principios físicos que intervienen en la imagen ecográfica
- Establecer la secuencia ecográfica adecuada para cada examen
- Explicar los modos ecográficos
- Definir los diferentes tipos de ecógrafos y sus aplicaciones
- Describir los diferentes planos ecográficos
- Explicar los principios de la econavegación

Módulo 2. Ecografía Clínica Cardíaca

- Explicar la anatomía cardíaca
- Definir los requerimientos técnicos en ecografía cardíaca
- Explicar la localización y visualización de las ventanas cardíacas
- Definir la sonoanatomía y sonofisiología en ecografía cardíaca
- Explicar diferentes alteraciones estructurales a identificar en ecografía cardíaca
- Definir los principios de la ecografía hemodinámica

Módulo 3. Ecografía Clínica Torácica

- Explicar la anatomía vascular
- Definir los requerimientos técnicos en ecografía vascular
- Explicar la técnica de examen en ecografía vascular
- Explicar los principios de la ecografía de los grandes vasos toracoabdominales
- Explicar los principios de la ecografía de los troncos supraaórticos
- Explicar los principios de la ecografía de la circulación arterial periférica

03

Dirección del curso

El programa incluye en su cuadro docente especialistas de referencia en Ecografía Clínica, que vierten en esta especialización la experiencia de su trabajo. Además, participan en su diseño y elaboración otros especialistas de reconocido prestigio que completan el programa de un modo interdisciplinar.





Los principales expertos en la materia se encuentran en la mejor universidad para ayudarte a lograr el éxito profesional”

Dirección



Dr. Álvarez Fernández, Jesús Andrés

- Doctor en Medicina (PhD)
- Licenciado en Medicina y Cirugía
- Médico Especialista en Medicina Intensiva
- Médico Adjunto de Medicina Intensiva y Grandes Quemados, Hospital Universitario de Getafe (Madrid)
- Profesor Colaborador del Máster de Actualización en Medicina Intensiva, Universidad CEU Cardenal Herrera de Valencia
- Miembro Fundador del EcoClub de la SOMIAMA
- Profesor Colaborador de la SOCANECO

Coordinación

Dr. Igeño Cano, José Carlos

- Licenciado en Medicina y Cirugía
- Médico Especialista en Medicina Intensiva
- Jefe de Servicio de Cuidados Intensivos y Urgencias
- Hospital San Juan de Dios, Córdoba
- Miembro del Proyecto HU-CI
- Creador y director del Curso de Canalización Venosa Ecoguiada (CAVE)

Dr. Vicho Pereira, Raúl

- Licenciado en Medicina y Cirugía
- Médico Especialista en Medicina Intensiva
- Hospital Quirónsalud Palmaplanas, Palma de Mallorca
- Presidente de la Sociedad Española de Ecografía en Críticos (ECOCRITIC)

Dr. Vollmer Torrubiano, Iván

- Licenciado en Medicina y Cirugía
- Médico Especialista en Radiología
- Hospital Universitario Clinic i Provincial, Barcelona
- Director del Experto en Ecografía Torácica, Universidad Autónoma de Barcelona
- Colaborador del EcoClub, SOMIAMA y colaborador de la SOCANECO

Dra. Colinas Fernández, Laura

- Licenciada en Medicina y Cirugía
- Médico Especialista en Medicina Intensiva
- Médico Adjunto de Medicina Intensiva
- Complejo Hospitalario Universitario de Toledo
- Miembro de la Sociedad Española de Ecografía en Críticos (ECOCRITIC)

Dr. Jiménez Díaz, Fernando

- Licenciado en Medicina y Cirugía
- Médico Especialista en Medicina Deportiva
- Profesor Titular de Facultad de Ciencias del Deporte, Universidad de Castilla La Mancha
- Director de la Cátedra Internacional de Ecografía Musculoesquelética, Universidad Católica de Murcia

Dra. López Rodríguez, Lucía

- Licenciada en Medicina y Cirugía
- Médico Especialista en Medicina Intensiva
- Médica Adjunta de Medicina Intensiva y Grandes Quemados
- Hospital Universitario de Getafe (Madrid)
- Miembro del EcoClub de la SOMIAMA

Dra. Martínez Díaz, Cristina

- Licenciada en Medicina y Cirugía
- Médico Especialista en Medicina Intensiva
- Médica Adjunta de Medicina Intensiva
- Hospital Universitario Príncipe de Asturias, Alcalá de Henares, Madrid
- Miembro del EcoClub de la SOMIAMA

Dra. Mora Rangil, Patricia

- Licenciada en Medicina y Cirugía
- Médico Especialista en Medicina Intensiva
- Clínica Montecanal, Zaragoza
- Miembro de la Sociedad Española de Ecografía en Críticos (ECOCRITIC)

Dr. Núñez Reiz, Antonio

- Licenciado en Medicina y Cirugía
- Médico Especialista en Medicina Intensiva
- Médico Adjunto de Medicina Intensiva
- Hospital Universitario Clínico San Carlos, Madrid
- Profesor Colaborador del Experto en Ecografía Torácica, Universidad Autónoma de Barcelona
- Miembro Fundador y Coordinador Adjunto del EcoClub de la SOMIAMA
- Profesor colaborador de la SOCANECO

Dr. Ortuño Andériz, Francisco

- Licenciado en Medicina y Cirugía
- Médico Especialista en Medicina Intensiva
- Médico Adjunto de Medicina Intensiva
- Hospital Universitario Clínico San Carlos, Madrid
- Profesor Colaborador del Máster de Actualización en Medicina Intensiva, Universidad CEU Cardenal Herrera de Valencia
- Miembro Fundador del EcoClub de la SOMIAMA

Dr. Palacios Ortega, Francisco de Paula

- Licenciado en Medicina y Cirugía
- Médico Especialista en Medicina Intensiva
- Médico Adjunto de Medicina Intensiva y Grandes Quemados
- Hospital Universitario de Getafe (Madrid)
- Profesor Colaborador, Universidad de Murcia
- Miembro Fundador del EcoClub de la SOMIAMA

Dra. Serna Gandía, María

- Licenciada en Medicina y Cirugía
- Médico Especialista en Anestesiología y Reanimación
- Hospital de Denia-Marina Salud, Denia, Alicante
- Secretaria, Sociedad Española de Ecografía en Críticos (ECOCRITIC)


Freeze

04

Estructura y contenido

La estructura de los contenidos ha sido diseñada por un equipo de profesionales de los mejores centros hospitalarios y universidades del territorio nacional, conscientes de la relevancia de la actualidad de la especialización, y comprometidos con la enseñanza de calidad mediante las nuevas tecnologías educativas.





Contamos con el programa científico más completo y actualizado del mercado. Buscamos la excelencia educativa y queremos que tú también la logres”

Módulo 1. Imagen Ecográfica

1.1. Principios físicos
- 1.1.1. Sonidos y ultrasonidos
- 1.1.2. Naturaleza de los ultrasonidos
- 1.1.3. Interacción de los ultrasonidos con la materia
- 1.1.4. Concepto de Ecografía
- 1.1.5. Seguridad ecográfica

1.2. Secuencia ecográfica
- 1.2.1. Emisión de ultrasonidos
- 1.2.2. Interacción con los tejidos
- 1.2.3. Formación de ecos
- 1.2.4. Recepción de ecos
- 1.2.5. Generación de la imagen ecográfica

1.3. Modos ecográficos
- 1.3.1. Modo A
- 1.3.2. Modo M
- 1.3.3. Modo B
- 1.3.4. Doppler color
- 1.3.5. Angio-Doppler
- 1.3.6. Doppler espectral
- 1.3.7. Modos combinados
- 1.3.8. Otras modalidades y técnicas

1.4. Ecógrafos
- 1.4.1. Ecógrafos de consola
- 1.4.2. Ecógrafos portátiles
- 1.4.3. Ecógrafos especializados
- 1.4.4. Transductores

1.5. Planos ecográficos y econavegación
- 1.5.1. Plano sagital
- 1.5.2. Plano transversal
- 1.5.3. Plano coronal
- 1.5.4. Planos oblicuos
- 1.5.5. Marca ecográfica
- 1.5.6. Movimientos del transductor

Módulo 2. Ecografía Clínica Cardíaca

2.1. Anatomía cardíaca
- 2.1.1. Anatomía básica tridimensional
- 2.1.2. Fisiología cardíaca básica

2.2. Requerimientos técnicos para realizar ecografía cardíaca
- 2.2.1. Sondas
- 2.2.2. Características de equipo para realizar una ecografía cardíaca

2.3. Ventanas cardíacas y técnicas de examen
- 2.3.1. Ventanas y planos aplicados en emergencias y cuidados críticos
- 2.3.2. Doppler básico (color, pulsado, continuo y Doppler tisular)

2.4. Alteraciones estructurales
- 2.4.1. Medidas básicas en ecografía cardíaca
- 2.4.2. Trombos
- 2.4.3. Sospecha de endocarditis
- 2.4.4. Valvulopatías
- 2.4.5. Pericardio
- 2.4.6. ¿Cómo se informa una ecografía en emergencias y cuidados críticos?

2.5. Ecografía hemodinámica
- 2.5.1. Hemodinámica del ventrículo izquierdo
- 2.5.2. Hemodinámica del ventrículo derecho
- 2.5.3. Pruebas dinámicas de precarga

2.6. Ecocardiografía transesofágica
- 2.6.1. Técnica
- 2.6.2. Indicaciones en emergencias y cuidados críticos
- 2.6.3. Estudio de la cardioembolia guiado por ecografía

Una oportunidad de especialización única para avanzar en tu carrera”



Módulo 3. Ecografía Clínica Torácica

3.1. Recuerdo anatómico
- 3.1.1. Estudio del tórax normal
- 3.1.2. Semiología ecográfica pulmonar
- 3.1.3. Semiología ecográfica pleural

3.2. Requerimientos técnicos
- 3.2.1. Tipos de sondas utilizadas
- 3.2.2. Ecografía con contraste en el tórax

3.3. Técnica de examen
- 3.3.1. Exploración de la patología pulmonar
- 3.3.2. Exploración de la patología pleural
- 3.3.3. Exploración de la patología mediastínica y de pared torácica

3.4. Ecografía de la pared torácica, la pleura y el mediastino
- 3.4.1. Derrame pleural y patología pleural sólida
- 3.4.2. Neumotórax
- 3.4.3. Intervencionismo pleural
- 3.4.4. Adenopatías y masas mediastínicas
- 3.4.5. Adenopatías de la pared torácica
- 3.4.6. Patología osteomuscular de la pared torácica

3.5. Ecografía pulmonar
- 3.5.1. Neumonía y atelectasia
- 3.5.2. Neoplasias pulmonares
- 3.5.3. Patología pulmonar difusa
- 3.5.4. Infarto pulmonar

3.6. Ecografía diafragmática
- 3.6.1. Abordaje ecográfico de la patología diafragmática
- 3.6.2. Utilidad de la ecografía en el estudio del diafragma

05

Metodología

Este programa de capacitación ofrece una forma diferente de aprender. Nuestra metodología se desarrolla a través de un modo de aprendizaje de forma cíclica: ***el Relearning***.

Este sistema de enseñanza es utilizado, por ejemplo, en las facultades de medicina más prestigiosas del mundo y se ha considerado uno de los más eficaces por publicaciones de gran relevancia como el ***New England Journal of Medicine.***





Descubre el Relearning, un sistema que abandona el aprendizaje lineal convencional para llevarte a través de sistemas cíclicos de enseñanza: una forma de aprender que ha demostrado su enorme eficacia, especialmente en las materias que requieren memorización"

En TECH Nursing School empleamos el Método del Caso

Ante una determinada situación concreta, ¿qué debería hacer un profesional? A lo largo del programa, los estudiantes se enfrentarán a múltiples casos clínicos simulados, basados en pacientes reales en los que deberán investigar, establecer hipótesis y, finalmente, resolver la situación. Existe abundante evidencia científica sobre la eficacia del método. Los enfermeros aprenden mejor, más rápido y de manera más sostenible en el tiempo.

Con TECH los enfermeros experimentan una forma de aprender que está moviendo los cimientos de las universidades tradicionales de todo el mundo.



Según el Dr. Gérvas, el caso clínico es la presentación comentada de un paciente, o grupo de pacientes, que se convierte en «caso», en un ejemplo o modelo que ilustra algún componente clínico peculiar, bien por su poder docente, bien por su singularidad o rareza. Es esencial que el caso se apoye en la vida profesional actual, intentando recrear los condicionantes reales en la práctica profesional de la enfermería.

¿Sabías que este método fue desarrollado en 1912, en Harvard, para los estudiantes de Derecho? El método del caso consistía en presentarles situaciones complejas reales para que tomasen decisiones y justificasen cómo resolverlas. En 1924 se estableció como método estándar de enseñanza en Harvard"

La eficacia del método se justifica con cuatro logros fundamentales:

1. Los enfermeros que siguen este método no solo consiguen la asimilación de conceptos, sino un desarrollo de su capacidad mental, mediante ejercicios de evaluación de situaciones reales y aplicación de conocimientos.

2. El aprendizaje se concreta de una manera sólida en capacidades prácticas que permiten al profesional de la enfermería una mejor integración del conocimiento en el ámbito hospitalario o de atención primaria.

3. Se consigue una asimilación más sencilla y eficiente de las ideas y conceptos, gracias al planteamiento de situaciones que han surgido de la realidad.

3. La sensación de eficiencia del esfuerzo invertido se convierte en un estímulo muy importante para el alumnado, que se traduce en un interés mayor en los aprendizajes y un incremento del tiempo dedicado a trabajar en el curso.



Relearning Methodology

TECH aúna de forma eficaz la metodología del Estudio de Caso con un sistema de aprendizaje 100% online basado en la reiteración, que combina 8 elementos didácticos diferentes en cada lección.

Potenciamos el Estudio de Caso con el mejor método de enseñanza 100% online: el Relearning.

El enfermero(a) aprenderá mediante casos reales y resolución de situaciones complejas en entornos simulados de aprendizaje. Estos simulacros están desarrollados a partir de software de última generación que permiten facilitar el aprendizaje inmersivo.



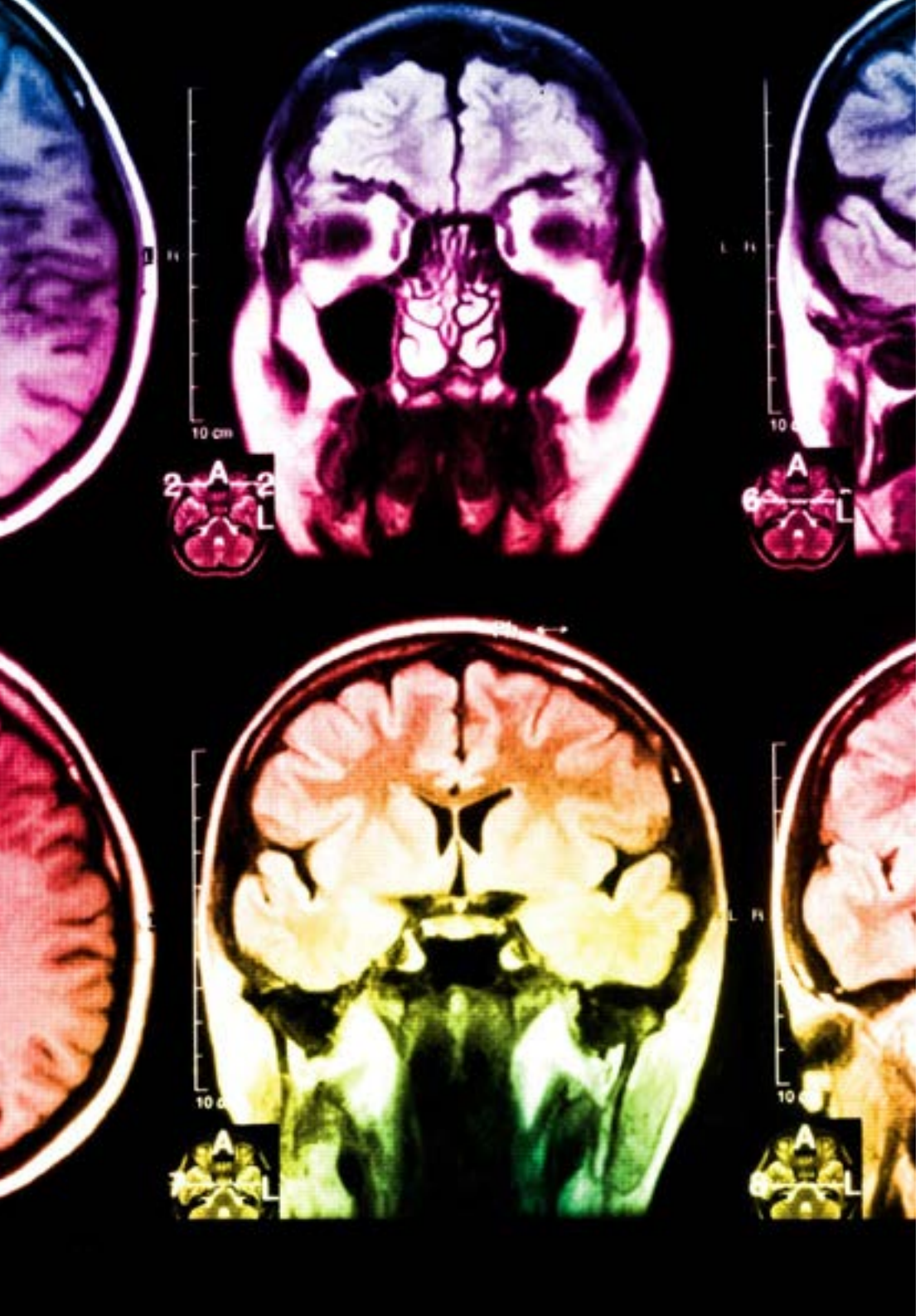

Situado a la vanguardia pedagógica mundial, el método Relearning ha conseguido mejorar los niveles de satisfacción global de los profesionales que finalizan sus estudios, con respecto a los indicadores de calidad de la mejor universidad online en habla hispana (Universidad de Columbia).

Con esta metodología se han capacitado más de 175.000 enfermeros con un éxito sin precedentes en todas las especialidades con independencia de la carga práctica. Nuestra metodología pedagógica está desarrollada en un entorno de máxima exigencia, con un alumnado universitario de un perfil socioeconómico alto y una media de edad de 43,5 años.

El Relearning te permitirá aprender con menos esfuerzo y más rendimiento, implicándote más en tu especialización, desarrollando el espíritu crítico, la defensa de argumentos y el contraste de opiniones: una ecuación directa al éxito.

En nuestro programa, el aprendizaje no es un proceso lineal, sino que sucede en espiral (aprender, desaprender, olvidar y reaprender). Por eso, se combinan cada uno de estos elementos de forma concéntrica.

La puntuación global que obtiene el sistema de aprendizaje de TECH es de 8.01, con arreglo a los más altos estándares internacionales.

Este programa ofrece los mejores materiales educativos, preparados a conciencia para los profesionales:

Material de estudio

Todos los contenidos didácticos son creados por los especialistas que van a impartir el programa universitario, específicamente para él, de manera que el desarrollo didáctico sea realmente específico y concreto.

Estos contenidos son aplicados después al formato audiovisual, para crear el método de trabajo online de TECH. Todo ello, con las técnicas más novedosas que ofrecen piezas de gran calidad en todos y cada uno los materiales que se ponen a disposición del alumno.

Técnicas y procedimientos de enfermería en vídeo

TECH acerca al alumno las técnicas más novedosas, los últimos avances educativos y al primer plano de la actualidad en técnicas de enfermería. Todo esto, en primera persona, con el máximo rigor, explicado y detallado para contribuir a la asimilación y comprensión del estudiante. Y lo mejor de todo, puedes verlos las veces que quieras.

Resúmenes interactivos

El equipo de TECH presenta los contenidos de manera atractiva y dinámica en píldoras multimedia que incluyen audios, vídeos, imágenes, esquemas y mapas conceptuales con el fin de afianzar el conocimiento.

Este exclusivo sistema educativo para la presentación de contenidos multimedia fue premiado por Microsoft como "Caso de éxito en Europa".

Lecturas complementarias

Artículos recientes, documentos de consenso y guías internacionales, entre otros. En la biblioteca virtual de TECH el estudiante tendrá acceso a todo lo que necesita para completar su capacitación.

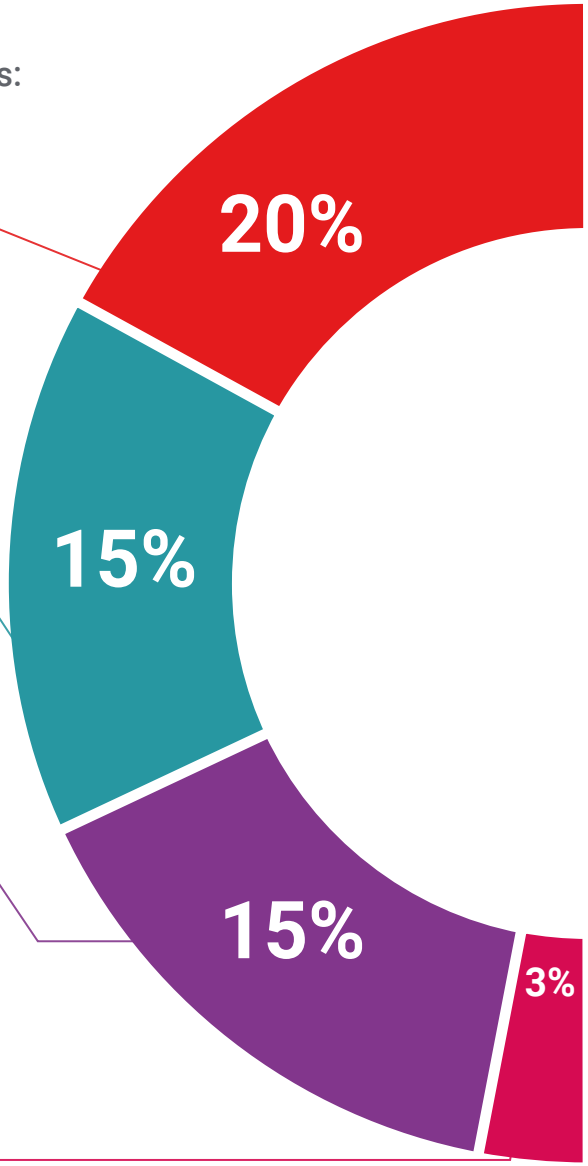

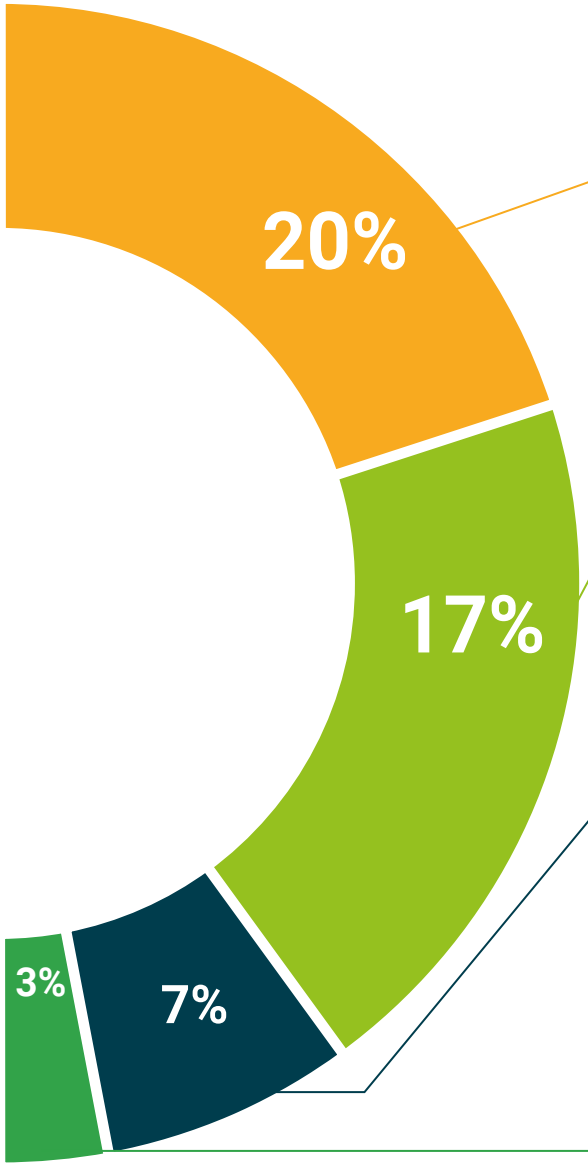

Análisis de casos elaborados y guiados por expertos

El aprendizaje eficaz tiene, necesariamente, que ser contextual. Por eso, TECH presenta los desarrollos de casos reales en los que el experto guiará al alumno a través del desarrollo de la atención y la resolución de las diferentes situaciones: una manera clara y directa de conseguir el grado de comprensión más elevado.

Testing & Retesting

Se evalúan y reevalúan periódicamente los conocimientos del alumno a lo largo del programa, mediante actividades y ejercicios evaluativos y autoevaluativos: para que, de esta manera, el estudiante compruebe cómo va consiguiendo sus metas.

Clases magistrales

Existe evidencia científica sobre la utilidad de la observación de terceros expertos.

El denominado Learning from an Expert afianza el conocimiento y el recuerdo, y genera seguridad en las futuras decisiones difíciles.

Guías rápidas de actuación

TECH ofrece los contenidos más relevantes del curso en forma de fichas o guías rápidas de actuación. Una manera sintética, práctica y eficaz de ayudar al estudiante a progresar en su aprendizaje.

06

Titulación

El Experto Universitario en Ecografía Clínica Cardiotorácica en Emergencias y Cuidados Críticos para Enfermería garantiza, además de la especialización más rigurosa y actualizada, el acceso a un título de Experto Universitario expedido por TECH Universidad Tecnológica.





Supera con éxito este programa y recibe tu titulación universitaria sin desplazamientos ni farragosos trámites”

Este **Experto Universitario en Ecografía Clínica Cardiotorácica en Emergencias y Cuidados Críticos para Enfermería** contiene el programa científico más completo y actualizado del mercado.

Tras la superación de la evaluación, el alumno, recibirá por correo postal* con acuse de recibo su correspondiente título de **Experto Universitario** emitido por **TECH Universidad Tecnológica.**

El título expedido por **TECH Universidad Tecnológica** expresará la calificación que haya obtenido en el Experto Universitario, y reunirá los requisitos comúnmente exigidos por las bolsas de trabajo, oposiciones y comités evaluadores de carreras profesionales.

Título: **Experto Universitario en Ecografía Clínica Cardiotorácica en Emergencias y Cuidados Críticos para Enfermería**

N.º Horas Oficiales: **475 h.**


tech universidad tecnológica

Otorga la presente

CONSTANCIA

a

C. _____, con documento de identificación nº_____

Por haber superado con éxito y acreditado el programa de

EXPERTO UNIVERSITARIO

en

Ecografía Clínica Cardiotorácica en Emergencias y Cuidados Críticos para Enfermería

Se trata de un título propio de esta Universidad con una duración de 475 horas, con fecha de inicio dd/mm/aaaa y fecha de finalización dd/mm/aaaa.

TECH es una Institución Particular de Educación Superior reconocida por la Secretaría de Educación Pública a partir del 28 de junio de 2018.

A 17 de junio de 2020

Mtra.Tere Guevara Navarro
Rectora

Este título propio se deberá acompañar siempre del título universitario habilitante expedido por la autoridad competente para ejercer profesionalmente en cada país. código único TECH: AFWOR23S techtitute.com/titulos

*Apostilla de La Haya. En caso de que el alumno solicite que su título en papel recabe la Apostilla de La Haya, TECH EDUCATION realizará las gestiones oportunas para su obtención, con un coste adicional.

tech universidad tecnológica

Experto Universitario

Ecografía Clínica Cardiotorácica en Emergencias y Cuidados Críticos para Enfermería

Modalidad: **Online**

Duración: **6 meses**

Titulación: **TECH Universidad Tecnológica**

Horas lectivas: **475 h.**

Experto Universitario

Ecografía Clínica Cardiotorácica en Emergencias y Cuidados Críticos para Enfermería



tech universidad tecnológica