Experto Universitario

Google GSuite for Education y otras Herramientas



tech universidad tecnológica



tech universidad tecnológica

Experto Universitario

Google GSuite for Education y otras Herramientas

Modalidad: **Online**
Duración: **6 meses**
Titulación: **TECH Universidad Tecnológica**
Horas lectivas: **450 h.**
Acceso web: **www.techtitute.com/educacion/experto-universitario/experto-google-gsuite-education-otras-herramientas**

Índice

01
Presentación
pág. 4

02
Objetivos
pág. 8

03
Dirección del curso
pág. 12

04
Estructura y contenido
pág. 16

05
Metodología
pág. 22

06
Titulación
pág. 30

01

Presentación

Las nuevas tecnologías ya son una realidad instalada en las aulas. La velocidad de desarrollo de aplicaciones y recursos para la docencia aportan al sector constantes novedades del máximo interés. Google es una de las proveedoras de recursos digitales más importantes del panorama actual. Por ello, es imprescindible que los profesionales de la enseñanza estén actualizados en las últimas herramientas que podrán implantar en su día a día. En este programa el profesor se adentrará en las herramientas que ofrece Google para los docentes, en un proceso de alta capacitación que le impulsará hasta la máxima competencia.



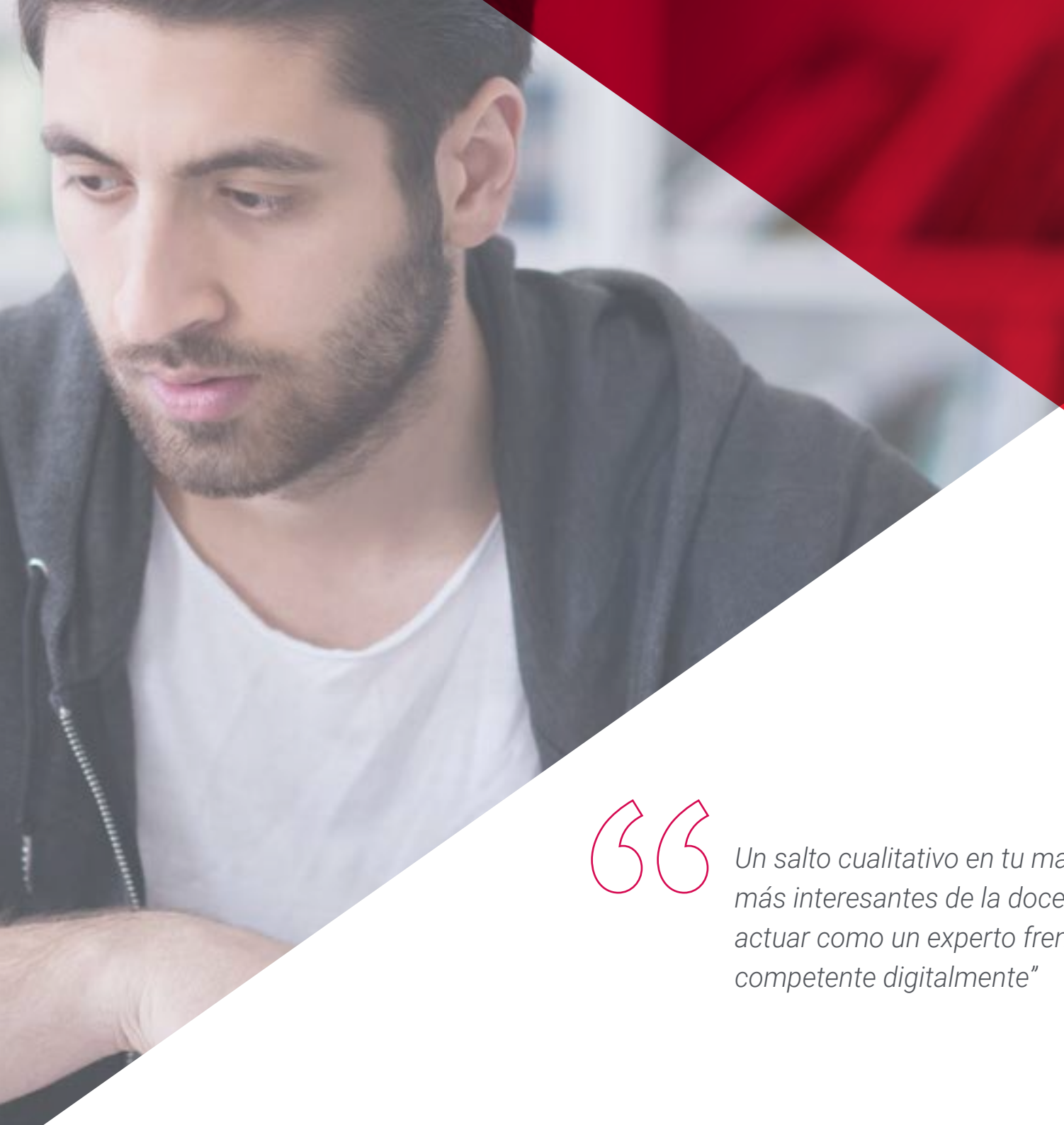

Un salto cualitativo en tu manejo de las herramientas digitales más interesantes de la docencia actual, que te permitirá actuar como un experto frente a un alumnado cada vez más competente digitalmente"

Un complemento imprescindible para aquellos que quieren incursionar en el mundo de la educación digital, conociendo las peculiaridades de la enseñanza, aprendiendo sobre las herramientas tecnológicas aplicadas a la enseñanza.

En este Experto Universitario se ofrece una visión práctica y completa del ámbito de la aplicación del *Digital Teaching*, partiendo de las herramientas más básicas, pasando por el desarrollo de habilidades docentes digitales.

Un avance sobre los programas eminentemente teóricos, centrados en la labor docente en las aulas físicas, que no abordan en profundidad el uso de la tecnología en el contexto educativo, sin olvidar el papel de la innovación docente.

Esta visión permite comprender mejor el funcionamiento de la tecnología adecuada a distintos niveles educativos de enseñanza que el profesional pueda tener distintas opciones para su aplicación en su puesto de trabajo según su interés.

En este Experto Universitario se abordan los estudios requeridos para especializarse en Google GSuite for Education y otras Herramientas para el aprendizaje de los que quieren adentrarse en el mundo docente, todo ello ofrecido desde una perspectiva práctica, haciendo hincapié en los aspectos más innovadores al respecto.

Los alumnos del Experto Universitario accederán al conocimiento sobre la labor docente tanto a nivel teórico como aplicado, de manera que le sirva para su desempeño presente o futuro, ofreciendo de esta una ventaja cualitativa sobre otros profesionales del sector.

Facilitando igualmente, la incorporación al mercado de trabajo o la promoción en el mismo, con un extenso conocimiento teórico y práctico que mejorará sus habilidades en el trabajo diario.

Este **Experto Universitario en Google GSuite for Education y otras Herramientas** contiene el programa más completo y actualizado del mercado. Las características más destacadas son:

- Desarrollo de más de 75 casos prácticos presentados por expertos en Google GSuite for Education y otras Herramientas.para el aprendizaje.
- Sus contenidos gráficos, esquemáticos y eminentemente prácticos con los que están concebidos, recogen una información científica y práctica sobre aquellas disciplinas indispensables para el ejercicio profesional
- Novedades sobre Google GSuite for Education y otras Herramientas
- Contiene ejercicios prácticos donde realizar el proceso de autoevaluación para mejorar el aprendizaje
- Sistema interactivo de aprendizaje basado en algoritmos para la toma de decisiones sobre las situaciones planteadas
- Con especial hincapié en metodologías basadas en la evidencia en Google GSuite for Education y otras Herramientas
- Todo esto se complementará con lecciones teóricas, preguntas al experto, foros de discusión de temas controvertidos y trabajos de reflexión individual
- Disponibilidad de los contenidos desde cualquier dispositivo fijo o portátil con conexión a internet

Sumérgete en esta capacitación y pon al servicio de tu alumnado y su desarrollo los medios de aprendizaje más interesantes del panorama actual"

Obtén una capacitación especializada en Google GSuite aprendiendo sobre casos prácticos que te darán una perspectiva real de este trabajo”

Esta es la mejor opción de capacitación que podrás encontrar en el campo de las nuevas tecnologías aplicadas a la educación.

Un proceso completo, intensivo y totalmente actualizado que te llevará a la más alta competencia en este campo.

Incluye en su cuadro docente profesionales pertenecientes al ámbito del Google GSuite for Education y otras Herramientas que vierten en esta capacitación la experiencia de su trabajo, además de reconocidos especialistas pertenecientes a sociedades de referencia y universidades de prestigio.

Gracias a su contenido multimedia elaborado con la última tecnología educativa, permitirán al profesional un aprendizaje situado y contextual, es decir, un entorno simulado que proporcionará un aprendizaje inmersivo programado para entrenarse ante situaciones reales.

El diseño de este programa está centrado en el Aprendizaje Basado en Problemas, mediante el cual el profesional deberá tratar de resolver las distintas situaciones de práctica profesional que se le planteen a lo largo del Experto Universitario Para ello, el profesional contará con la ayuda de un novedoso sistema de vídeo interactivo realizado por reconocidos expertos en el campo del Google GSuite for Education y otras Herramientas y con gran experiencia docente.



02

Objetivos

El Experto Universitario en Entorno Apple en Educación está orientado a facilitar la actuación del profesional dedicado a enseñar y capacitar a niños y adolescentes. Este programa se ha diseñado para impulsar en el profesional de la enseñanza su capacidad de aplicar en su trabajo las herramientas de Google GSuite más adecuadas a cada edad y contexto educativo.



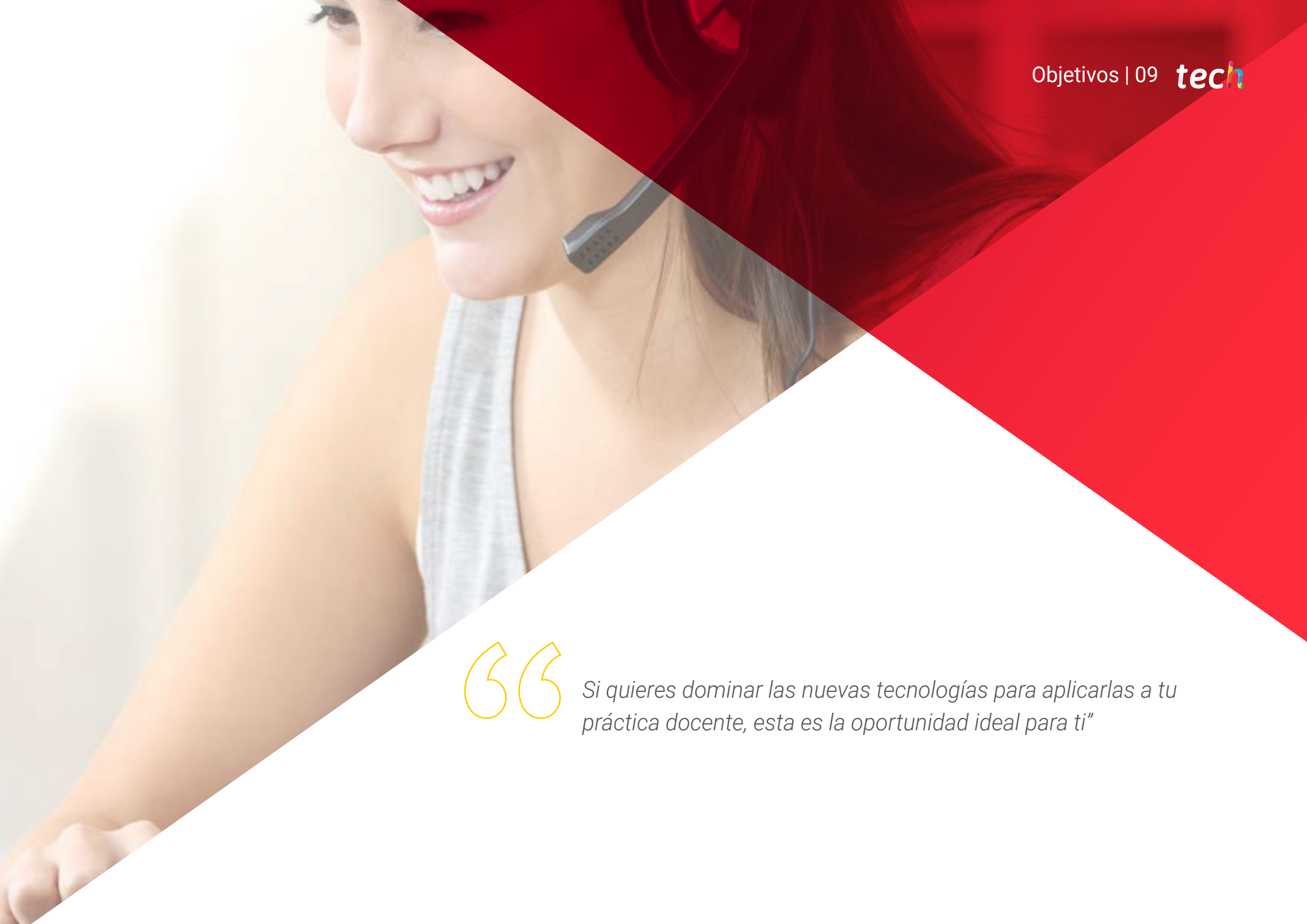

Si quieres dominar las nuevas tecnologías para aplicarlas a tu práctica docente, esta es la oportunidad ideal para ti"

Objetivo generales

- Introducir al alumno en el mundo de la docencia, desde una perspectiva amplia que le capacite para el trabajo futuro
- Conocer las nuevas herramientas y tecnologías aplicadas a la docencia.
- Explorar en profundidad las competencias digitales
- Mostrar las diferentes opciones y maneras de trabajo del docente a su puesto de trabajo
- Favorecer la adquisición de habilidades y destrezas de comunicación y de transmisión del conocimiento
- Incentivar la capacitación continuada del alumnado y el interés por la innovación docente



Objetivos específicos

Módulo 1. Redes sociales y blogs en docencia

- Explicar la evolución de Facebook, cómo crear y gestionar un perfil, cómo usar de buscador la Red y su uso como herramienta docente
- Explicar la evolución de Twitter, cómo crear y gestionar un perfil, cómo usar de buscador la Red y su uso como herramienta docente
- Explicar la evolución de LinkedIn, cómo crear y gestionar un perfil, cómo usar de buscador la Red y su uso como herramienta docente
- Explicar la evolución de YouTube, cómo crear y gestionar un perfil, cómo usar de buscador la Red y su uso como herramienta docente
- Explicar la evolución de Instagram, cómo crear y gestionar un perfil, cómo usar de buscador la Red y su uso como herramienta docente
- Enumerar los distintos formatos digitales para la creación de contenido en las distintas Redes Sociales
- Definir los usos que las Redes Sociales proporcionan a los docentes
- Explicar cómo gestionar unas crisis de comunicación en Redes Sociales
- Describir los distintos trucos que les ayudarán a ser más efectivos en Redes Sociales

Módulo 2. Google GSuite for Education

- Describir y conocer las herramientas que nos proporciona esta plataforma
- Visualizar clases en directo
- Interactuar mediante chats entre profesores y alumnos para solventar problemas y dudas

Módulo 3. Plataforma de gestión de centros, Alexia

- Conocer los distintos tipos de plataformas de gestión
- Aprender las características comunes que nos ofrecen las plataformas de gestión de centros.
- Identificar las dificultades tecnológicas en adultos
- Introducir a las herramientas de evaluación de la implementación tecnológicas
- Distinguir costes y beneficios de la implementación tecnológica

Complementa tu capacitación con este Experto Universitario y colócate en vanguardia en el panorama profesional”

03

Dirección del curso

El programa incluye en su cuadro docente especialistas de referencia en Google GSuite for Education y otras Herramientas, que vierten en esta capacitación la experiencia de su trabajo. Además participan, en su diseño y elaboración, otros especialistas de reconocido prestigio que completan el programa de un modo interdisciplinar.





Aprende de profesionales expertos en nuevas tecnologías en la educación y manera parte de la vanguardia docente y del futuro de la profesión”

Dirección



Dr. Gris Ramos, Alejandro

- Ingeniero Técnico en Informática de Gestión
- Máster en Comercio Electrónico y especialista en últimas tecnologías aplicadas a la docencia, Marketing Digital, desarrollo de aplicaciones web y de negocios en Internet

Profesores

D. Albiol Martín, Antonio

- Máster en Educación y Tecnologías de la Información y de la Comunicación por la UOC
- Máster en Estudios Literarios
- Licenciado en Filosofía y Letras
- Responsable de CuriosiTIC: Programa de Integración de las TIC en el aula del Colegio JABY

D. Azorín López, Miguel Ángel

- Maestro especialista en Educación Física.
- Experto en Flipped Classroom (nivel I Flipped Learning y nivel I Formador Flipped Learning, TOP-100 Flipped Learning Worldwide Teachers)

D. Cabezuelo Doblaré, Álvaro

- Psicólogo experto en Identidad Digital y Máster en Comunicación, Marketing Digital y Redes Sociales
- Docente en Identidad Digital, Social Media Manager en Agencia de Comunicación y Docente en Aula Salud

D. De la Serna, Juan Moisés

- Doctor en Psicología y Máster en Neurociencias y Biología del Comportamiento
- Autor de la Cátedra Abierta de Psicología y Neurociencias y divulgador científico



04

Estructura y contenido

El contenido de este Experto Universitario recoge todos los aspectos de interés que el profesional de la docencia debe incorporar a sus conocimientos para poder intervenir de manera eficiente en la docencia apoyada en los medios digitales que proporcional el Entorno Apple.





Incorpora a tu capacidad el contenido de este Experto Universitario a través de un aprendizaje completo, tanto teórico como práctico”

Módulo 1. Redes sociales y blogs en docencia

1.1. Redes Sociales
- 1.1.1. Origen y evolución
- 1.1.2. Redes Sociales para Docentes
- 1.1.3. Estrategia, analítica y contenido

1.2. Facebook
- 1.2.1. El origen y evolución de Facebook
- 1.2.2. Páginas de Facebook para divulgación docente
- 1.2.3. Grupos
- 1.2.4. Búsqueda y base de datos en Facebook
- 1.2.5. Herramientas

1.3. Twitter
- 1.3.1. El origen y evolución de Twitter
- 1.3.2. Perfil de Twitter para divulgación docente
- 1.3.3. Búsqueda y base de datos en Twitter
- 1.3.4 . Herramientas

1.4. Linkedin
- 1.4.1. El origen y evolución de Linkedin
- 1.4.2. Perfil docente de Linkedin
- 1.4.3. Grupos de Linkedin
- 1.4.4. Búsqueda y base de datos en Linkedin
- 1.4.5. Herramientas

1.5. Youtube
- 1.5.1. El origen y evolución de YouTube
- 1.5.2. Canal de YouTube para divulgación docente

1.6. Instagram
- 1.6.1. El origen y evolución de Instagram
- 1.6.2. Perfil de Instagram para la divulgación docente

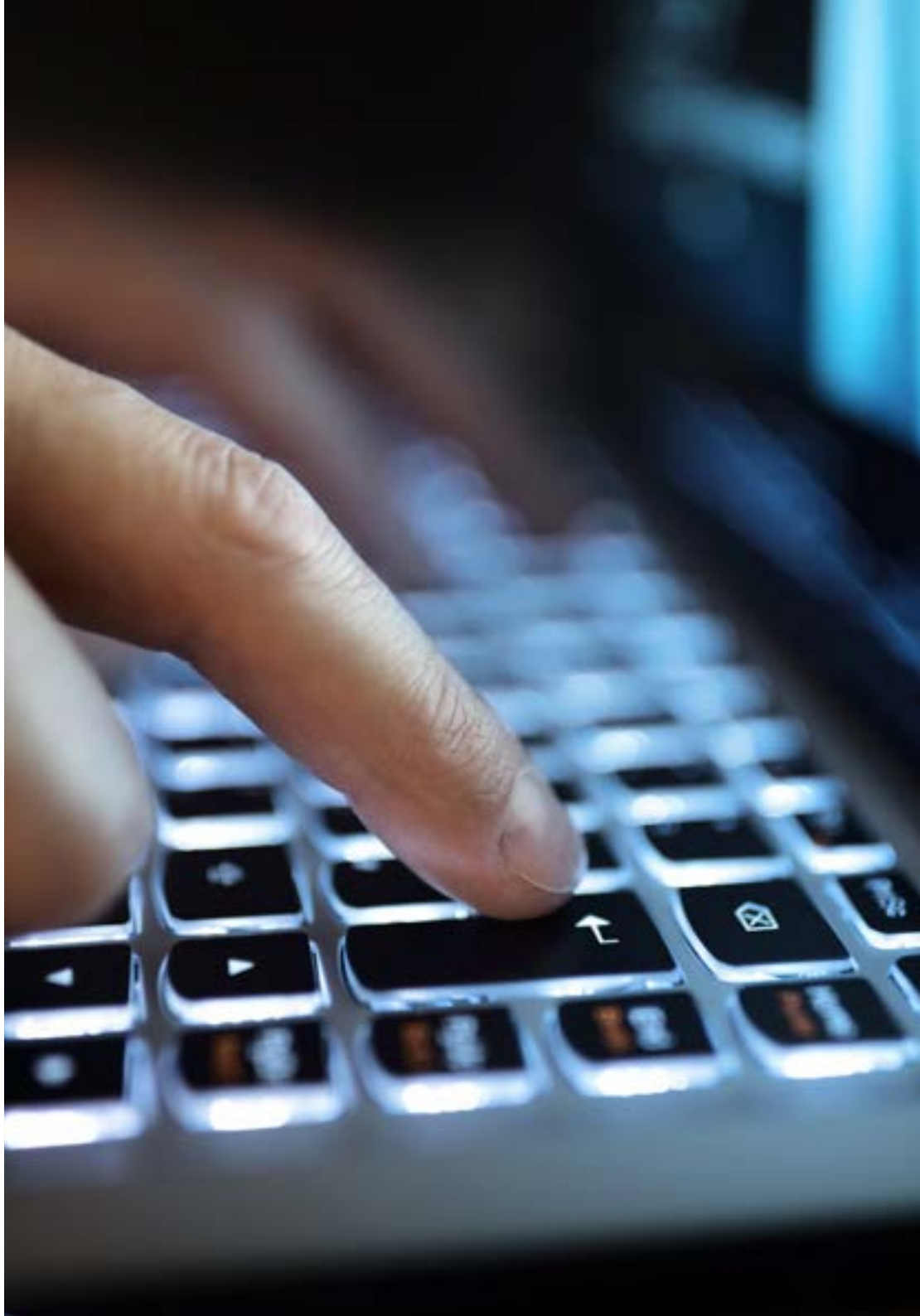

1.7. Contenidos Multimedia
- 1.7.1. Fotografía
- 1.7.2. Infografías
- 1.7.3. Vídeo
- 1.7.4. Vídeos en directo

1.8. Blogs y gestión de Redes Sociales
- 1.8.1. Reglas básicas en la gestión de Redes Sociales
- 1.8.2. Usos en la docencia
- 1.8.3. Herramientas de creación de contenido
- 1.8.4. Herramientas de gestión de Redes Sociales
- 1.8.5. Trucos en Redes Sociales

1.9. Herramientas de analítica
- 1.9.1. ¿Qué analizamos?
- 1.9.2. Google Analytics

1.10. Comunicación y Reputación
- 1.10.1. Gestión de fuentes
- 1.10.2. Protocolos de comunicación
- 1.10.3. Gestión de crisis

Módulo 2. Google gsuite for education

2.1. El universo Google
- 2.1.1. Historia de Google
- 2.1.2. Quién es Google hoy
- 2.1.3. La importancia de asociarse con Google
- 2.1.4. Catálogo de aplicaciones de Google

2.2. Google y la Educación
- 2.2.1. Implicación de Google en la Educación
- 2.2.2. Gestiones para la solicitud en tu centro
- 2.2.3. Versiones y tipos de soporte técnico
- 2.2.4. Primeros pasos con la consola de Gestión de GSuit
- 2.2.5. Usuarios y grupos

2.3. Google GSuite uso avanzado
- 2.3.1. Perfiles
- 2.3.2. Informes
- 2.3.3. Funciones de administrador
- 2.3.4. Administración de dispositivos
- 2.3.5. Seguridad
- 2.3.6. Dominios
- 2.3.7. Migración de datos
- 2.3.8. Grupos y listas de difusión
- 2.3.9. Política de Privacidad y protección de datos

2.4. Herramientas para la búsqueda de información en el aula
- 2.4.1. El buscador de Google
- 2.4.2. Búsqueda avanzada de información
- 2.4.3. Integración del motor de búsqueda
- 2.4.4. Google Chrome
- 2.4.5. Google News
- 2.4.6. Google Maps
- 2.4.7. Youtube

2.5. Herramientas de Google para la comunicación en el aula
- 2.5.1. Introducción a Google Classroom
- 2.5.2. Instrucciones de uso para profesores
- 2.5.3. Instrucciones de uso para alumnos

2.6. Google Classroom: usos avanzados y componentes adicionales
- 2.6.1. Usos avanzados de Google Classroom
- 2.6.2. Flubaroo
- 2.6.3. FormLimiter
- 2.6.4. Autocrat
- 2.6.5. Doctopus

2.7. Herramientas para la organización de la información
- 2.7.1. Primeros pasos Google Drive
- 2.7.2. Organización de archivos y carpetas
- 2.7.3. Compartir archivos
- 2.7.4. Almacenamiento

2.8. Herramientas para trabajo cooperativo de Google
- 2.8.1. Calendar
- 2.8.2. Google Sheets
- 2.8.3. Google Docs
- 2.8.4. Google Presentations
- 2.8.5. Google Forms

2.9. Herramientas para la publicación en el aula
- 2.9.1. Google+
- 2.9.2. Blogger
- 2.9.3. Google Sites

2.10. Google Chromebook
- 2.10.1. Uso del dispositivo
- 2.10.2. Precios y características

Módulo 3. Las TIC como herramienta de gestión y planificación

3.1. Herramientas TIC en el centro
- 3.1.1. El factor disruptor de las TIC
- 3.1.2. Objetivos de las TIC
- 3.1.3. Buena praxis en el uso de las TIC
- 3.1.4. Criterios para la elección de herramientas
- 3.1.5. Protección de datos
- 3.1.6. Seguridad

3.2. Comunicación
- 3.2.1. Planes de comunicación
- 3.2.2. Gestores de mensajería instantánea
- 3.2.3. Videoconferencias
- 3.2.4. Acceso remoto a dispositivos
- 3.2.5. Plataformas de gestión escolar
- 3.2.6. Otros medios



3.3. Correo electrónico
- 3.3.1. Gestores de correo electrónico
- 3.3.2. Respuestas, reenvíos
- 3.3.3. Firmas
- 3.3.4. Clasificación y etiquetado del correo
- 3.3.5. Reglas
- 3.3.6. Listas de correo
- 3.3.7. Alias
- 3.3.8. Herramientas avanzadas

3.4. Generación de documentos
- 3.4.1. Procesadores de texto
- 3.4.2. Hojas de cálculo
- 3.4.3. Formularios
- 3.4.4. Plantillas para imagen corporativa

3.5. Herramienta de gestión de tareas
- 3.5.1. Gestión de tareas
- 3.5.2. Listas
- 3.5.3. Tareas
- 3.5.4. Avisos
- 3.5.5. Enfoques de uso

3.6. Calendario
- 3.6.1. Calendarios digitales
- 3.6.2. Eventos
- 3.6.3. Citas y reuniones
- 3.6.4. Invitaciones y confirmación de asistencia
- 3.6.5. Vínculos con otras herramientas

3.7. Redes sociales
- 3.7.1. Las Redes sociales y nuestro Centro
- 3.7.2. Linkedin
- 3.7.3. Twitter
- 3.7.4. Facebook
- 3.7.5. Instagram

3.8. Introducción y parametrización de Alexia
- 3.8.1. ¿Qué es Alexia?
- 3.8.2. Solicitud y registro del centro en la plataforma
- 3.8.3. Primeros pasos con Alexia
- 3.8.4. Soporte Técnico de Alexia
- 3.8.5. Configuración del centro

3.9. Permisos y gestión administrativa en Alexia
- 3.9.1. Permisos de acceso
- 3.9.2. Roles
- 3.9.3. Facturación
- 3.9.4. Ventas
- 3.9.5. Ciclos formativos
- 3.9.6. Actividades extraescolares y otros servicios

3.10. Alexia. Formación para docentes
- 3.10.1. Áreas (Asignaturas)
- 3.10.2. Evaluar
- 3.10.3. Pasar lista
- 3.10.4. Agenda/Calendario
- 3.10.5. Comunicación
- 3.10.6. Entrevistas
- 3.10.7. Secciones
- 3.10.8. Alumnos
- 3.10.9. Cumpleaños
- 3.10.10. Enlaces
- 3.10.11. APP móvil
- 3.10.12. Utilidades

05

Metodología

Este programa de capacitación ofrece una forma diferente de aprender. Nuestra metodología se desarrolla a través de un modo de aprendizaje de forma cíclica: ***el Relearning***.

Este sistema de enseñanza es utilizado, por ejemplo, en las facultades de medicina más prestigiosas del mundo y se ha considerado uno de los más eficaces por publicaciones de gran relevancia como el ***New England Journal of Medicine.***





Descubre el Relearning, un sistema que abandona el aprendizaje lineal convencional para llevarte a través de sistemas cíclicos de enseñanza: una forma de aprender que ha demostrado su enorme eficacia, especialmente en las materias que requieren memorización"

En TECH Education School empleamos el Método del Caso

Ante una determinada situación concreta, ¿qué debería hacer un profesional? A lo largo del programa, los estudiantes se enfrentarán a múltiples casos simulados, basados en situaciones reales en los que deberá investigar, establecer hipótesis y, finalmente, resolver la situación. Existe abundante evidencia científica sobre la eficacia del método.

Con TECH el educador, docente o maestro experimenta una forma de aprender que está moviendo los cimientos de las universidades tradicionales de todo el mundo.



Se trata de una técnica que desarrolla el espíritu crítico y prepara al educador para la toma de decisiones, la defensa de argumentos y el contraste de opiniones.

¿Sabías que este método fue desarrollado en 1912, en Harvard, para los estudiantes de Derecho? El método del caso consistía en presentarles situaciones complejas reales para que tomasen decisiones y justificasen cómo resolverlas. En 1924 se estableció como método estándar de enseñanza en Harvard"

La eficacia del método se justifica con cuatro logros fundamentales:

1. Los educadores que siguen este método no solo consiguen la asimilación de conceptos, sino un desarrollo de su capacidad mental, mediante ejercicios de evaluación de situaciones reales y aplicación de conocimientos.
2. El aprendizaje se concreta de una manera sólida en capacidades prácticas que permiten al educador una mejor integración del conocimiento a la práctica diaria.
3. Se consigue una asimilación más sencilla y eficiente de las ideas y conceptos, gracias al planteamiento de situaciones que han surgido de la docencia real.
4. La sensación de eficiencia del esfuerzo invertido se convierte en un estímulo muy importante para el alumnado, que se traduce en un interés mayor en los aprendizajes y un incremento del tiempo dedicado a trabajar en el curso.



Relearning Methodology

TECH aúna de forma eficaz la metodología del Estudio de Caso con un sistema de aprendizaje 100% online basado en la reiteración, que combina 8 elementos didácticos diferentes en cada lección.

Potenciamos el Estudio de Caso con el mejor método de enseñanza 100% online: el Relearning.

El educador aprenderá mediante casos reales y resolución de situaciones complejas en entornos simulados de aprendizaje. Estos simulacros están desarrollados a partir de software de última generación que permiten facilitar el aprendizaje inmersivo.



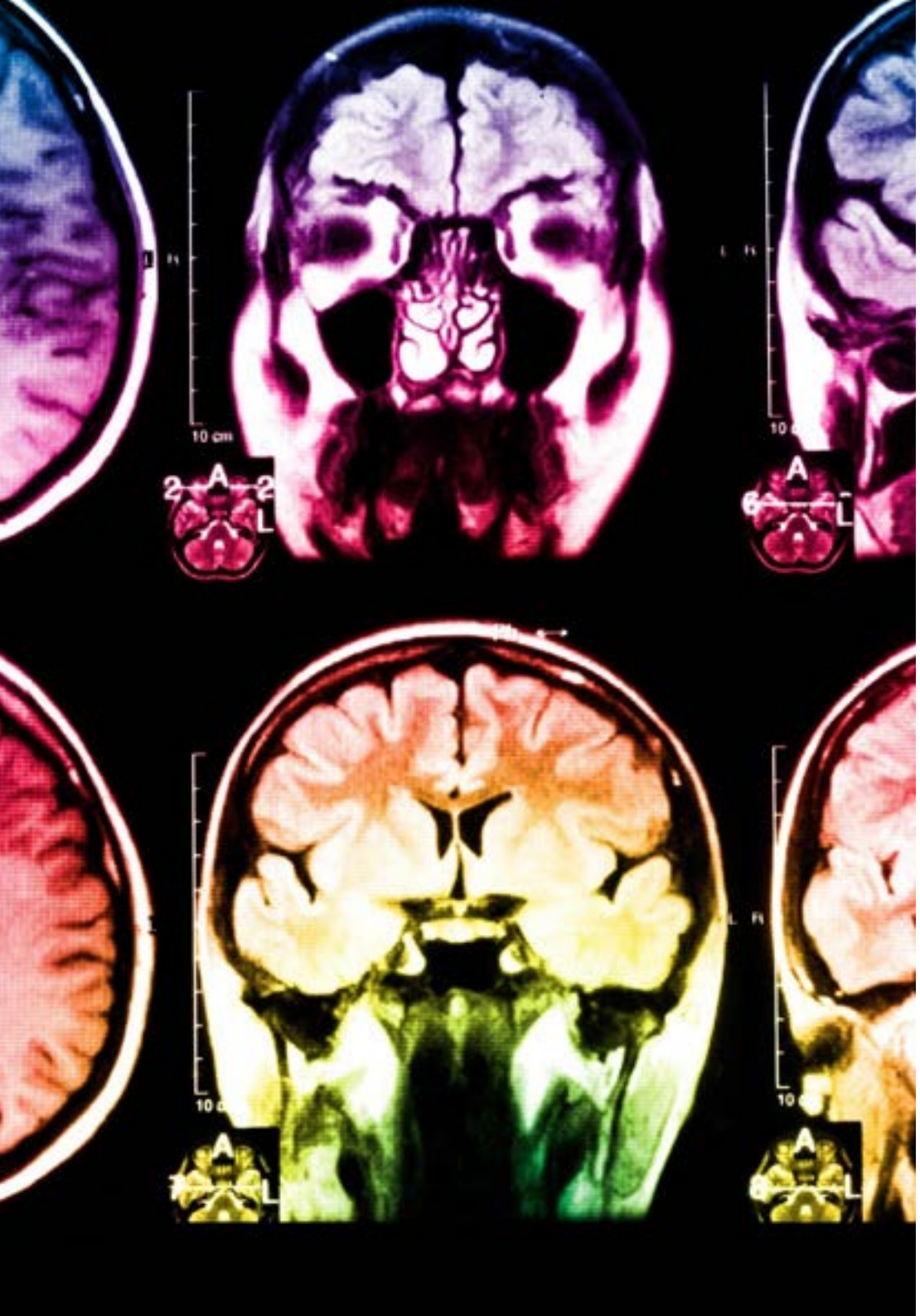

Situado a la vanguardia pedagógica mundial, el método Relearning ha conseguido mejorar los niveles de satisfacción global de los profesionales que finalizan sus estudios, con respecto a los indicadores de calidad de la mejor universidad online en habla hispana (Universidad de Columbia).

Con esta metodología se han capacitado más de 85.000 educadores con un éxito sin precedentes en todas las especialidades. Nuestra metodología pedagógica está desarrollada en un entorno de máxima exigencia, con un alumnado universitario de un perfil socioeconómico medio-alto y una media de edad de 43,5 años.

El Relearning te permitirá aprender con menos esfuerzo y más rendimiento, implicándote más en tu especialización, desarrollando el espíritu crítico, la defensa de argumentos y el contraste de opiniones: una ecuación directa al éxito.

En nuestro programa, el aprendizaje no es un proceso lineal, sino que sucede en espiral (aprender, desaprender, olvidar y reaprender). Por eso, combinan cada uno de estos elementos de forma concéntrica.

La puntuación global que obtiene nuestro sistema de aprendizaje es de 8.01, con arreglo a los más altos estándares internacionales.

En este programa tendrás acceso a los mejores materiales educativos, preparados a conciencia para ti:

Material de estudio

Todos los contenidos didácticos son creados por los educadores especialistas que van a impartir el programa universitario, específicamente para él, de manera que el desarrollo didáctico sea realmente específico y concreto.

Estos contenidos son aplicados después al formato audiovisual que creará nuestra manera de trabajo online, con las técnicas más novedosas que nos permiten ofrecerte una gran calidad, en cada una de las piezas que pondremos a tu servicio.

Técnicas y procedimientos educativos en video

Te acercamos a las técnicas más novedosas, con los últimos avances educativos, al primer plano de la actualidad en Educación. Todo esto, en primera persona, con el máximo rigor, explicado y detallado para tu asimilación y comprensión. Y lo mejor, puedes verlos las veces que quieras.

Resúmenes interactivos

Presentamos los contenidos de manera atractiva y dinámica en píldoras multimedia que incluyen audio, vídeos, imágenes, esquemas y mapas conceptuales con el fin de afianzar el conocimiento.

Este sistema exclusivo de capacitación para la presentación de contenidos multimedia fue premiado por Microsoft como "Caso de éxito en Europa".

Lecturas complementarias

Artículos recientes, documentos de consenso, guías internacionales..., en nuestra biblioteca virtual tendrás acceso a todo lo que necesitas para completar tu capacitación.

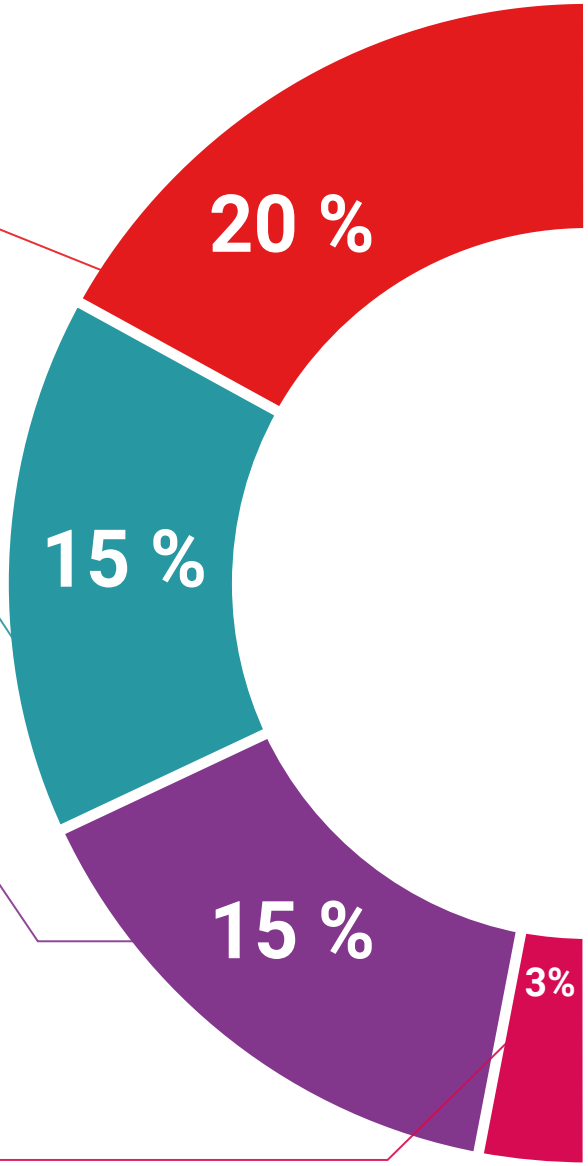

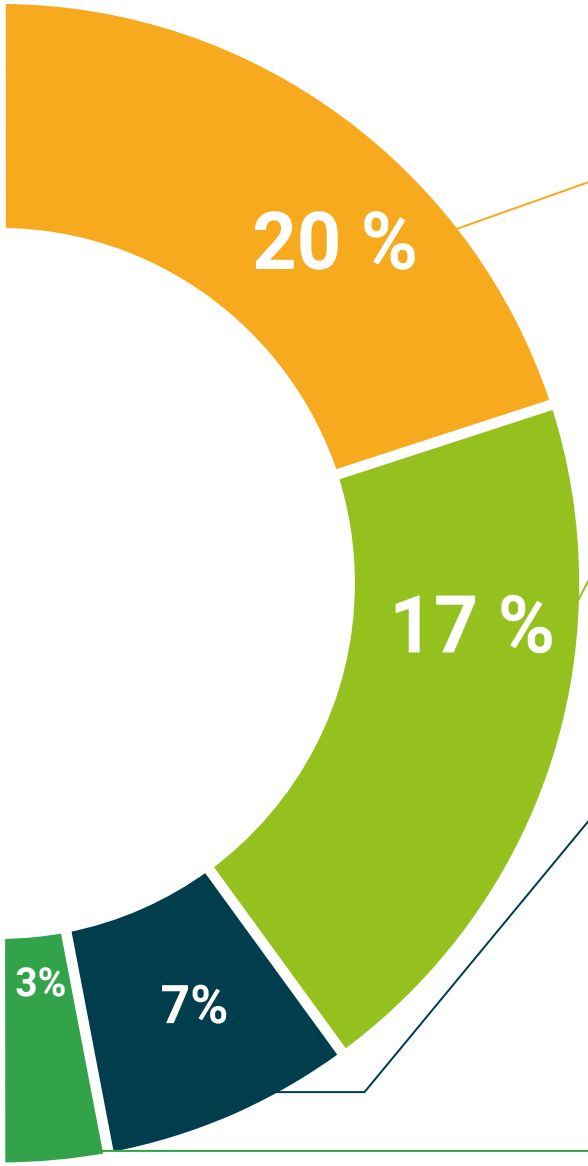

Análisis de casos elaborados y guiados por expertos

El aprendizaje eficaz tiene, necesariamente, que ser contextual. Por eso, te presentaremos los desarrollos de casos reales en los que el experto te guiará a través del desarrollo de la atención y la resolución de las diferentes situaciones: una manera clara y directa de conseguir el grado de comprensión más elevado.

Testing & Retesting

Evaluamos y reevaluamos periódicamente tu conocimiento a lo largo del programa, mediante actividades y ejercicios evaluativos y autoevaluativos: para que compruebes cómo vas consiguiendo tus metas.

Clases magistrales

Existe evidencia científica sobre la utilidad de la observación de terceros expertos.

El denominado Learning from an expert afianza el conocimiento y el recuerdo, y genera seguridad en nuestras futuras decisiones difíciles.

Guías rápidas de actuación

Te ofrecemos los contenidos más relevantes del programa en forma de fichas o guías rápidas de actuación. Una manera sintética, práctica y eficaz de ayudarte a progresar en tu aprendizaje.

06

Titulación

El Experto Universitario en Google GSuite for Education y otras Herramientas le garantiza, además de la capacitación más rigurosa y actualizada, el acceso a un título de Experto Universitario expedido por la TECH Universidad Tecnológica.





Supera con éxito esta programa y recibe tu titulación universitaria sin desplazamientos ni farragosos trámites”

Este **Experto Universitario en Google GSuite for Education y otras Herramientas** contiene el programa más completo y actualizado del mercado.

Tras la superación de la evaluación, el alumno recibirá por correo postal*, con acuse de recibo su correspondiente título de **Experto Universitario** emitido por **TECH Universidad Tecnológica**

El título expedido por **TECH Universidad Tecnológica** expresará la calificación que haya obtenido en el Experto Universitario, y reunirá los requisitos comúnmente exigidos por las bolsas de trabajo, oposiciones y comités evaluadores carreras profesionales.

Título: **Experto Universitario en Google GSuite for Education y otras Herramientas**

N.º Horas Oficiales: **450 h.**


tech universidad tecnológica

Otorga la presente

CONSTANCIA

a

C. _____, con documento de identificación nº_____

Por haber superado con éxito y acreditado el programa de

EXPERTO UNIVERSITARIO

en

Google GSuite for Education y otras Herramientas

Se trata de un título propio de esta Universidad con una duración de 450 horas, con fecha de inicio dd/mm/aaaa y fecha de finalización dd/mm/aaaa.

TECH es una Institución Particular de Educación Superior reconocida por la Secretaría de Educación Pública a partir del 28 de junio de 2018.

A 17 de junio de 2020

Mtra.Tere Guevara Navarro
Rectora

Este título propio se deberá acompañar siempre del título universitario habilitante expedido por la autoridad competente para ejercer profesionalmente en cada país. código único TECH: AFWOR23S techtitute.com/titulos

*Apostilla de La Haya. En caso de que el alumno solicite que su título en papel recabe la Apostilla de La Haya, TECH EDUCATION realizará las gestiones oportunas para su obtención, con un coste adicional.



tech universidad tecnológica

Experto Universitario

Google GSuite for Education y otras herramientas

Modalidad: **Online**

Duración: **6 meses**

Titulación: **TECH Universidad Tecnológica**

Horas lectivas: **450 h.**

Experto Universitario

Google GSuite for Education y otras herramientas



tech universidad tecnológica