Experto Universitario

Diagnóstico y Tratamiento de Tumores del Tubo Digestivo Inferior



tech universidad tecnológica



tech universidad tecnológica

Experto Universitario

Diagnóstico y Tratamiento de Tumores del Tubo Digestivo Inferior

Modalidad: **Online**

Duración: **6 meses**

Titulación: **TECH - Universidad Tecnológica**

Horas lectivas: **525 h.**

Acceso web: techtitute.com/medicina/experto-universitario/experto-diagnostico-tratamiento-tumores-tubo-digestivo-inferior

Índice

01 Presentación — pág. 4

02 Objetivos — pág. 8

03 Dirección del curso — pág. 12

04 Estructura y contenido — pág. 20

05 Metodología — pág. 24

06 Titulación — pág. 32

01

Presentación

Los tumores digestivos representan una causa importante de morbimortalidad en la población de ambos sexos. Se calcula que en España se detectan aproximadamente 220.000 nuevos casos de cáncer cada año, un 25% de ellos son tumores digestivos. La incidencia de éstos ha ido variando a lo largo de los años.



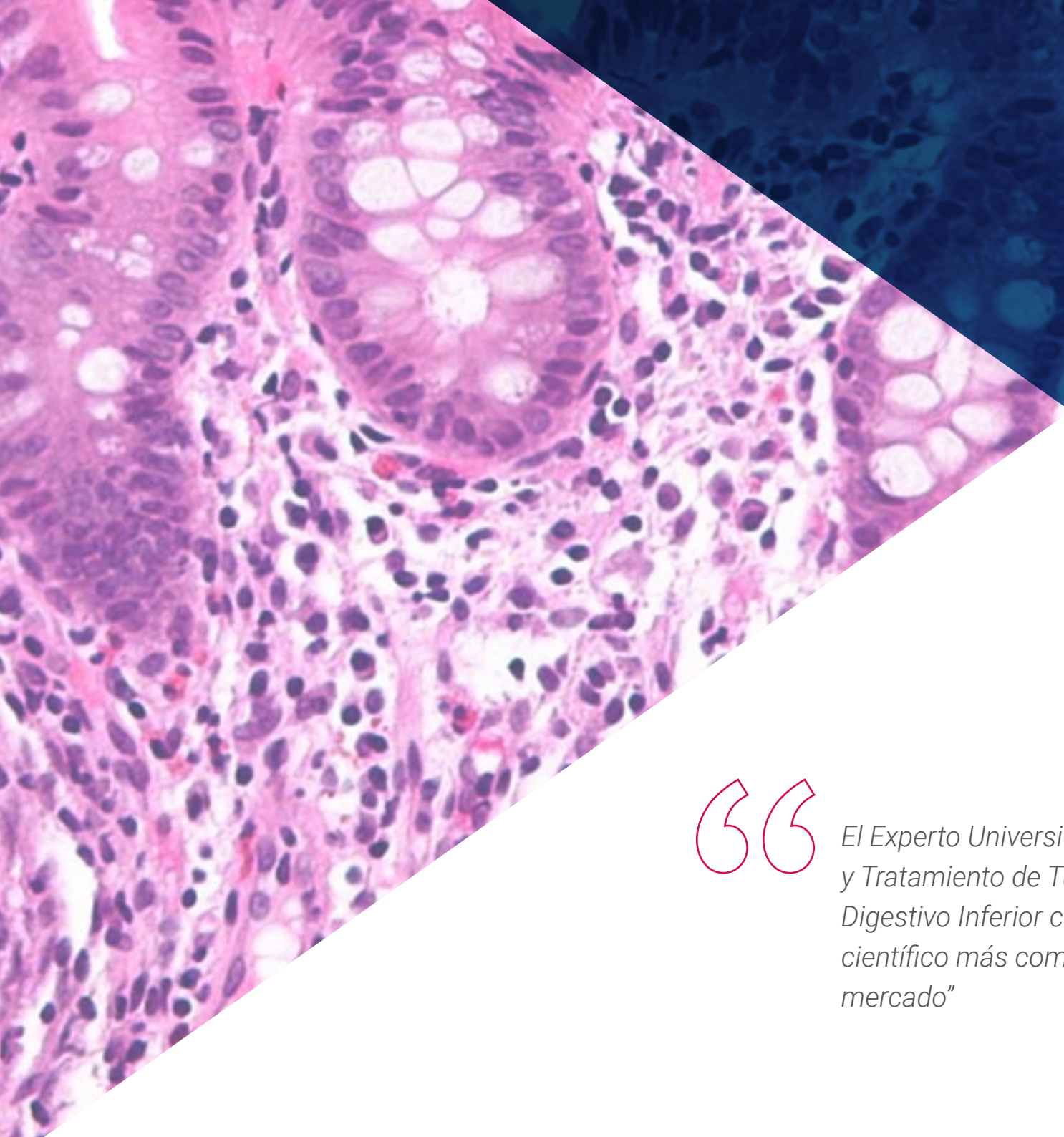

El Experto Universitario en Diagnóstico y Tratamiento de Tumores del Tubo Digestivo Inferior contiene el programa científico más completo y actualizado del mercado"

Mientras que hace unos años la supervivencia de los pacientes metastásicos se situaba en torno a los seis meses, ahora se ha ampliado a, como mínimo, 24 meses, como resultado de que en los últimos años se han registrado muchos adelantos importantes en los procedimientos de detección temprana, de diagnóstico y de tratamiento, por lo que a la vez, nos enfrentamos con una creciente complejidad en el manejo de estos tumores.

La continua mejora y la sofisticación de los métodos de imágenes, el refinamiento de algunas técnicas quirúrgicas, la mayor jerarquización de ciertos hallazgos patológicos, la inclusión de la biología molecular en la práctica clínica, la incorporación de la medicina personalizada, los cambios en muchos abordajes terapéuticos clásicos, los avances tecnológicos para la administración de radioterapia, la incorporación de la inmunoterapia y las nuevas modalidades combinadas, las nuevas complicaciones y las secuelas de los nuevos tratamientos, son algunos de los factores que hacen que el cuidado de los pacientes con tumores digestivos sea una actividad cada vez más compleja.

Aumenta tus competencias en el diagnóstico y tratamiento de tumores del tubo digestivo inferior"

Este **Experto Universitario en Diagnóstico y Tratamiento de Tumores del Tubo Digestivo Inferior** contiene el programa científico más completo y actualizado del mercado. Las características más destacadas del curso son:

- Desarrollo de casos clínicos presentados por expertos en las diferentes especialidades. Sus contenidos gráficos, esquemáticos y eminentemente prácticos con los que están concebidos, recogen una información científica y asistencial sobre aquellas disciplinas indispensables para el ejercicio profesional.
- Novedades sobre diagnóstico y tratamiento de tumores del tubo digestivo inferior.
- Sistema interactivo de aprendizaje basado en algoritmos para la toma de decisiones sobre las situaciones clínicas planteadas.
- Con un especial hincapié en la medicina basada en la evidencia y las metodologías de la investigación en diagnóstico y tratamiento de tumores del tubo digestivo inferior.
- Todo esto se complementará con lecciones teóricas, preguntas al experto, foros de discusión de temas controvertidos y trabajos de reflexión individual.
- Disponibilidad de los contenidos desde cualquier dispositivo fijo o portátil con conexión a internet.

Este Experto Universitario puede ser la mejor inversión que puedes hacer en la selección de un programa de actualización por dos motivos: además de poner al día tus conocimientos en diagnóstico y tratamiento de tumores del tubo digestivo inferior, obtendrás un título deexperto universitario por TECH - Universidad Tecnológica"

Aumenta tu seguridad en la toma de decisiones actualizando tus conocimientos a través de este experto.

No pierdas la oportunidad de actualizar tus conocimientos en diagnóstico y tratamiento de tumores del tubo digestivo inferior para mejorar la atención a los pacientes.

Incluye en su cuadro docente profesionales de la salud pertenecientes al ámbito de la oncología digestiva, que vierten en esta capacitación la experiencia de su trabajo, además de reconocidos especialistas pertenecientes a sociedades científicas de referencia.

Gracias a su contenido multimedia elaborado con la última tecnología educativa, permitirán al profesional un aprendizaje situado y contextual, es decir, un entorno simulado que proporcionará un aprendizaje inmersivo programado para entrenarse ante situaciones reales.

El diseño de este programa está basado en el aprendizaje basado en problemas, mediante el cual el médico deberá tratar de resolver las distintas situaciones de práctica profesional que se le planteen a lo largo del curso. Para ello, contará con la ayuda de un novedoso sistema de vídeo interactivo realizado por reconocidos expertos en el campo del diagnóstico y tratamiento de los tumores digestivos y con gran experiencia docente.

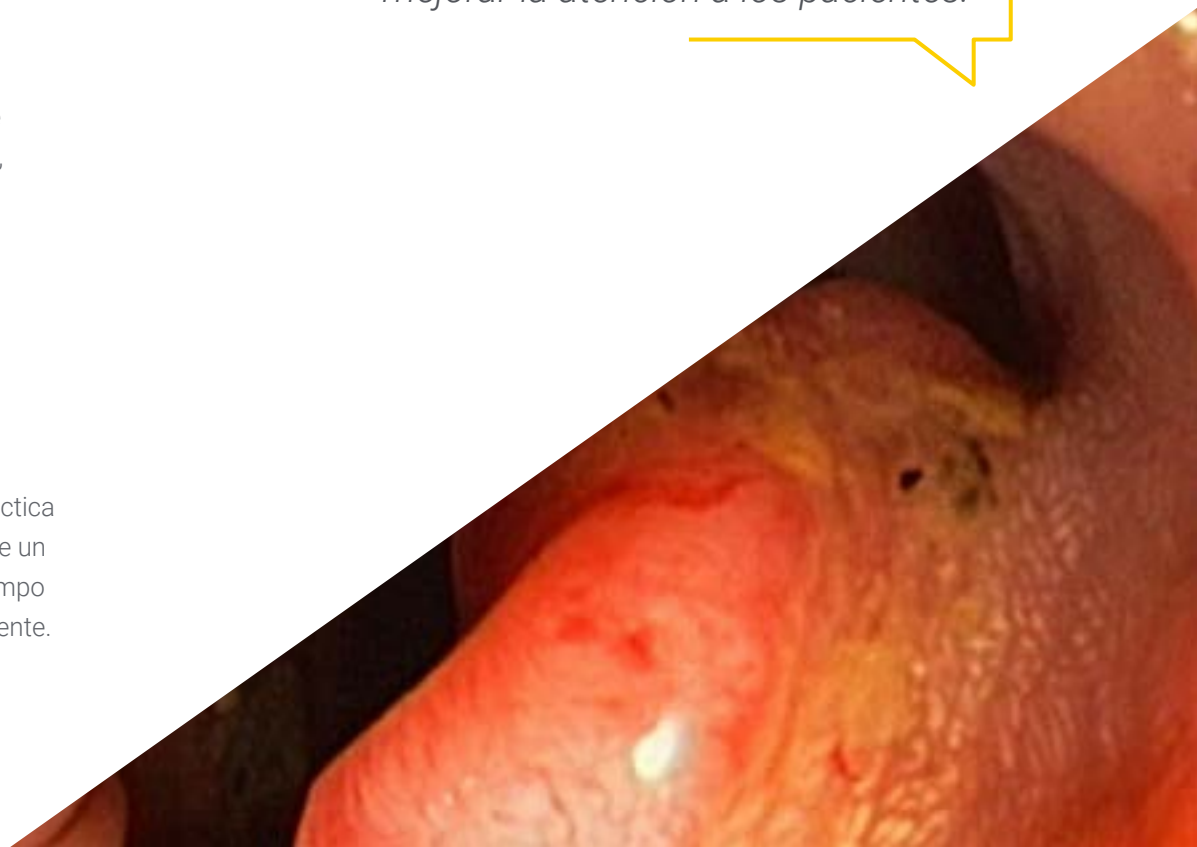

02

Objetivos

El principal objetivo que persigue el programa es el desarrollo del aprendizaje teórico-práctico, de forma que el médico consiga dominar de forma práctica y rigurosa el estudio del diagnóstico y tratamiento de tumores del tubo digestivo inferior.





Este programa de actualización generará una sensación de seguridad en el desempeño de la praxis del médico, que te ayudará a crecer personal y profesionalmente"

Objetivos generales

- Crear una visión global y actualizada de la oncología del tracto superior digestivo y todas sus vertientes, que permitan al alumno adquirir conocimientos útiles y a la vez, generar inquietud por ampliar la información y descubrir su aplicación en su práctica diaria.
- Aportar y ampliar conocimientos sobre la inmunoterapia, como ejemplo de claro avance científico de investigación traslacional, y una de las líneas de investigación más prometedoras en el tratamiento del cáncer.
- Discutir el panorama actual de la inmunoterapia contra el cáncer de estómago, las combinaciones en desarrollo clínico, las estrategias para la selección de la dosis y el diseño del ensayo, la farmacología clínica y las consideraciones regulatorias.

Aprovecha la oportunidad y da el paso para ponerte al día en las últimas novedades en diagnóstico y tratamiento de tumores del tubo digestivo inferior"

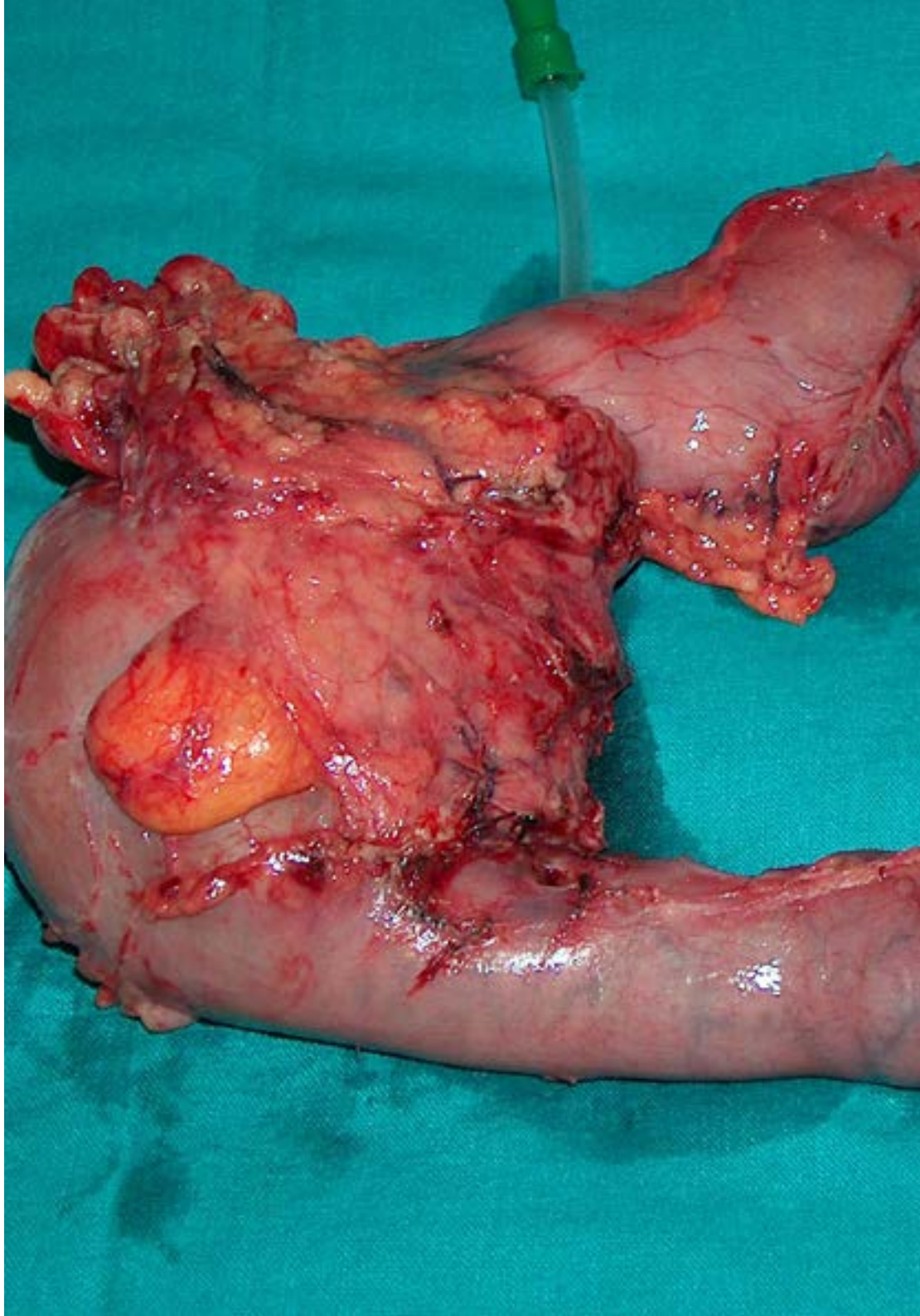



Objetivos específicos

- Conocer el programa de cribado del cáncer de colon y recto y estimar la población susceptible de ser cribada en España y por comunidades autónomas.
- Analizar la efectividad de diferentes pruebas propuestas para el cribado del cáncer colon y recto.
- Actualizar los conocimientos en la biología molecular del cáncer de colon, y su impacto en la clasificación y tratamiento.
- Presentar y discutir múltiples controversias que se nos plantean en la actualidad en el tratamiento del cáncer colo-rectal, como cirugía laparoscópica vs robótica, excisión total del mesorrecto o manejo de las metástasis hepáticas.
- Actualización de los conocimientos sobre el tratamiento adyuvante y neoadyuvante del cáncer de colon y recto.
- Presentar los últimos avances en la investigación traslacional con implicaciones prácticas en el manejo del cáncer de colon y recto metastásico.
- Conocer los avances en el manejo personalizado del cáncer de colon basado en la creciente comprensión de la biología molecular.
- Analizar la reciente incorporación de la inmunoterapia en el manejo del cáncer de colon y recto y que va a modificando el abordaje diagnóstico y terapéutico.

03

Dirección del curso

Este programa incluye en su cuadro docente profesionales de la salud de reconocido prestigio, que pertenecen al ámbito de la oncología digestiva y que vierten en esta capacitación la experiencia de su trabajo.

Además participan, en su diseño y elaboración, reconocidos especialistas miembros de sociedades científicas nacionales e internacionales de gran prestigio.





Aprende de profesionales de referencia, los últimos avances en diagnóstico y tratamiento de tumores del tubo digestivo inferior”

Dirección



Dr. Oruezábal Moreno, Mauro Javier

- Jefe de Servicio de Oncología médica del Hospital Universitario Rey Juan Carlos
- Research Fellow at University of Southampton (2016-actualidad)
- Máster universitario en Bioinformática y bioestadística UOC-UB (2016-actualidad)
- Master en análisis bioinformático por la Universidad Pablo de Olavide (2015-2016
- Doctor en Medicina por la Universidad Complutense de Madrid. Calificación Sobresaliente cum laude (2002)
- Miembro de la Sociedad Española de Oncología médica (SEOM) y Grupo Español de Tumores Digestivos (TTD)
- Especialista (MIR) en Oncología médica, Hospital Universitario San Carlos de Madrid (2000)
- Licenciado en Medicina y Cirugía, Universidad de Navarra (1995)



Dr. Esteban López-Jamar, José Miguel

- Jefe de la Unidad de Endoscopia Hospital Clínico Universitario San Carlos de Madrid
- Doctor en Medicina y Cirugía por la Universidad Complutense de Madrid con Premio Extraordinario
- Formación en el AMC de Amsterdam, Instituto Paoli Calmettes de Marsella y en el Horst-Schmidt- Kliniken de Wiesbaden (Alemania)
- Miembro de la SEPD, ACAD, SEED y ESGE.
- Miembro Honorario de la Sociedad Ecuatoriana de Gastroenterología
- Profesor y miembro del Comité Científico Asesor del Curso de Especialización Universitaria de Ultrasonografía Endoscópica de la UOC.
- Especialista (MIR) en Digestivo, Hospital Universitario San Carlos de Madrid



Dr. Loinaz Segurola, Carmelo

- Jefe de Sección de Cirugía General y del Aparato Digestivo, Hospital Universitario Doce de Octubre
- Licenciado en Medicina y Cirugía, Universidad de Navarra (1985)
- Especialista en Cirugía General y del Aparato Digestivo, Hospital Universitario Doce de Octubre
- Doctor en Medicina y Cirugía, Universidad Complutense de Madrid, calificación sobresaliente cum laude (1991)
- Profesor Asociado de Ciencias de la Salud. Acreditado como Profesor Titular por ANECA (2009)
- Miembro de la Asociación Española de Cirujanos, Sociedad Española de Nutrición Parenteral y Enteral, American College of Surgeons, Sociedad Española de Trasplante, Sociedad Española de Trasplante Hepático, European Society of Organ Transplantation, The Transplantation Society (y sección IRTA, Intestinal Rehabilitation and Transplant Association), IASGO (International Society of Surgeons, Gastroenterologists and Oncologists), ISDE (International Society of Diseases of the Esophagus)
- Jefe de Unidad de Cirugía General, Hospital Universitario Hospital Alcorcón (2004-2008)
- Master en Dirección Médica y Gestión Clínica, por la UNED y Escuela de Sanidad-Instituto Carlos III.
- Coordinador del Grupo de Colaboración Humanitaria de la AEC.
- Comité de Cooperación Sanitaria del Departamento de Cirugía de la UCM.

Profesores

Dr. Alvarez Delgado, Alberto

- Servicio de Gastroenterología
- Hospital Universitario de Salamanca

Dra. Astudillo González, Aurora

- Servicio de Anatomía Patológica
- Profesora Titular Universidad de Oviedo Vinculada al Hospital Universitario Central de Asturias
- Directora Científica del Biobanco del Principado de Asturias

Dr. Barturren Barroso, Angel
- Jefe de Sección de Endoscopia
- Hospital Universitario de Cruces. Vizcaya

Dr. Boan Garcia, Jose Francisco
- Jefe de la Unidad de Imagen Molecular
- Hospital Ruber Internacional de Madrid

Dr. Concha Lopez, Ángel
- Jefe de Servicio de Anatomía-Patológica y Director del Biobanco
- Complexo Hospitalario Universitario A Coruña

Dr. De Lacy, Antonio
- Jefe de Servicio de Cirugía General
- Hospital Clínico, Madrid

Dr. Dos Santos Castro, Leonaldson
- Cirugía General
- INCA (Instituto Nacional de Câncer), Rio de Janeiro

Dr. Fernández Cebrián, José María
- Jefe de Servicio de Cirugía General
- Hospital Universitario Fundación Alcorcón, Madrid

Dra. Figueroa, Angélica
- Instituto de Investigación Biomédica A Coruña (INIBIC)
- Research Group Leader, Epithelial Plasticity and Metastasis

Dr. Galindo, Pablo
- Servicio de Cirugía General
- Hospital Universitario de Torrejón, Madrid

Dr. García Aguilar, Julio
- Jefe del Servicio de Cirugía Coloproctológica
- Memorial Sloan Kettering Cancer Center, Nueva York

Dra. Herráiz Bayod, Maite
- Servicio de Gastroenterología
- Responsable de la Unidad de Prevención y Alto Riesgo de Tumores Digestivos
- Clínica Universitaria de Navarra

Dra. Lacasta Muñoa, Adelaida
- Servicio de Oncología médica
- Hospital Universitario de Donostia

Dra. Laquente Saez, Berta
- Servicio de Oncología médica
- Instituto Catalán de Oncología

Dra. Limón Mirón, María Luisa
- Especialista en el Servicio de Oncología Médica del Hospital Universitario Virgen del Rocío de Sevilla
- Servicio de Oncología médica
- Hospital Universitario Virgen del Rocio de Sevilla

Dr. López López, Rafael
- Jefe del Servicio de Oncología Médica
- Complexo Hospitalario Universitaria de Santiago de Compostela
- Grupo de Oncología Médica Traslacional Insituto de Investigación Sanitaria



Dra. Martínez de Castro, Eva

- Oncología Médica
- Hospital Universitario Marques de Valdecilla

Dra. Martinez Iglesias, Olaia

- Instituto de Investigación Biomédica A Coruña (INIBIC)
- Research Group Leader, Epithelial Plasticity and Metastasis

Dr. Manrique, Alejandro

- Cirugía HBP y Trasplante Abdominal
- Servicio de Cirugía General, Aparato Digestivo y Trasplante de Organos Abdominales
- Hospital Universitario Doce de Octubre, Madrid

Dr. Mendoza Hernandez, Juan Luis

- Servicio de Gastroenterología
- Hospital Universitario San Carlos de Madrid

Dr. Navarro Fos, Samuel

- Departamento de Anatomía Patológica
- Universidad de Valencia

Dr. Paramio Gonzalez, Jesús

- Unidad de Oncología Molecular del CIEMAT
- Instituto de Investigación del 12 de Octubre de Madrid

Dr. Parra Blanco, Adolfo

- Gastroenterology Deparment
- Nottingham University Hospital

Dr. Perea García, José
- Servicio de Cirugía General
- Fundación Jiménez Díaz, Madrid

Dr. Pera Román, Miguel
- Jefe de Sección de Coloproctología
- Hospital Universitario del Mar, Barcelona

Dr. Pericay Pijaume, Carles
- Sevicio de Oncología médica
- Hospital de Sabadell, Parc Tauli

Dr. Ramos Zabala, Felipe
- Servicio de Gastroenterología
- Hospital Universitario Monteprincipe de Madrid

Dra. Richart Aznar, Paula
- Servicio Oncología Médica
- Hospital Universitari i Politecnic La Fe. Valencia

Dr. Rueda Fernández, Daniel
- Unidad de Investigación
- Hospital Universitario 12 de Octubre de Madrid

Dr. Segura Huerta, Angel Agustin
- Servicio de Oncología Médica
- Hospital Universitari i Politècnic La Fe, Valencia





Dr. Serrablo, Alejandro

- Servicio de Cirugía General
- Hospital Lozano Blesa, Zaragoza

Dr. Valladares Ayerbes, Manuel

- UGC Oncología Médica
- Hospital Universitario Virgen del Rocío IBIS – Sevilla

Dr. Velastegui Ordoñez, Alejandro

- Servicio de Oncología médica
- Hospital Universitario Rey Juan Carlos de Madrid

Dr. Vicente, Emilio

- Director del Servicio de Cirugía General
- Hospital Universitario Sanchinarro- CIOCC, Madrid

04

Estructura y contenido

La estructura de los contenidos ha sido diseñada por un equipo de profesionales conocedor de las implicaciones de la formación en la praxis médica diaria, conscientes de la relevancia de la actualidad de la formación para poder actuar ante el paciente con problemas oncológicos del tubo digestivo inferior y comprometidos con la enseñanza de calidad mediante las nuevas tecnologías educativas.





Este Experto Universitario en Diagnóstico y Tratamiento de Tumores del Tubo Digestivo Inferior contiene el programa científico más completo y actualizado del mercado"

Módulo 1. Biología molecular y oncología translacional

1.1. Mecanismos moleculares del cáncer.
1.2. Inmunología tumoral: bases de la inmunoterapia en cáncer.
1.3. Reprogramación del microambiente en los tumores digestivos.
1.4. Papel del biobanco en la investigación clínica.
1.5. Entendiendo la nueva tecnología: Next Generation Sequence (NGS) en la práctica clínica.
1.6. Biopsias líquidas: ¿moda o futuro?
1.7. Actualización sobre marcadores moleculares para las decisiones de tratamiento en enfermedades malignas gastrointestinales.
1.8. ¿Las clasificaciones moleculares e inmunológicas tienen implicaciones clínicas en 2017?

Módulo 2. Tumores del tubo digestivo inferior

2.1. Cáncer de colon y recto.
- 2.1.1. Cáncer colorrectal. Epidemiologia, etiología e incidencia.
- 2.1.2. Programa de Detección Precoz del Cáncer de Colon y Recto.
- 2.1.3. Clasificación molecular del cáncer de colon: Nuevas percepciones.
- 2.1.4. Formas familiares del cáncer colorrectal (asociada a poliposis y no asociada a poliposis).
- 2.1.5. Cáncer asociado a Enfermedades Inflamatorias Intestinales crónicas y a los tratamientos recibidos.
- 2.1.6. Diagnóstico y manejo endoscópico de pólipos y lesiones avanzadas.
- 2.1.7. Impacto clínico de la FDG-PET / CT en la estadificación del cáncer colorrectal.
- 2.1.8. Papel de la Utrasonografía endoscópica (USE) y de la Resonancia Magnética en la estadificación del Cáncer de recto.
- 2.1.9. Cirugía laparoscópica vs robótica del cáncer de colon.
- 2.1.10. Manejo quirúrgico del cáncer de colon familiar no polipósico.
- 2.1.11. Cirugía de la poliposis familiar adenomatosa.
- 2.1.12. Tratamiento adyuvante del cáncer de colon actual y propuestas para el futuro en el tratamiento adyuvante del cáncer de colon.
- 2.1.13. Excisión total del mesorrecto: abierta, laparoscópica y robótica.
- 2.1.14. Abordaje transanal de los tumores rectales.





2.1.15. Tratamiento neoadyuvante del cáncer de recto.
2.1.16. Tratamiento postoperatorio tras neoadyuvancia y cirugía radical.
2.1.17. Observar y esperar por los cánceres rectales bajos después de la terapia neoadyuvante con respuesta completa clínica.
2.1.18. Tumores pélvicos invasivos: exanteración pélvica.
2.1.19. Avances terapéuticos en cáncer de colon y recto. Mejorando la supervivencia de los pacientes día a día.
2.1.20. ¿Cuál es la mejor opción de tratamiento después de la segunda línea de terapia en cáncer colorrectal avanzado?
2.1.21. Resistencia adquirida a los anticuerpos EGFR: ¿Cómo manejar?
2.1.22. Terapia inmunológica en el cáncer colorrectal metastásico.
2.1.23. Cáncer rectal con metástasis hepáticas síncronas y resecables.
2.1.24. Manejo de las metástasis hepáticas del cáncer colorrectal.
2.1.25. Excisión total del mesocolon: cuándo, cómo, por qué.
2.1.26. Papel de la Endoscopia en el manejo del cáncer colorrectal avanzado.

Una experiencia de capacitación única, clave y decisiva para impulsar tu desarrollo profesional"

05

Metodología

Este programa de capacitación ofrece una forma diferente de aprender. Nuestra metodología se desarrolla a través de un modo de aprendizaje de forma cíclica: ***el Relearning***.

Este sistema de enseñanza es utilizado en las facultades de medicina más prestigiosas del mundo y se ha considerado uno de los más eficaces por publicaciones de gran relevancia como el ***New England Journal of Medicine.***





Descubre el Relearning, un sistema que abandona el aprendizaje lineal convencional, para llevarte a través de sistemas cíclicos de enseñanza: una forma de aprender que ha demostrado su enorme eficacia, especialmente en las materias que requieren memorización"

En TECH empleamos el Método del caso

Ante una determinada situación, ¿qué haría usted? A lo largo del programa, usted se enfrentará a múltiples casos clínicos simulados, basados en pacientes reales en los que deberá investigar, establecer hipótesis y, finalmente, resolver la situación. Existe abundante evidencia científica sobre la eficacia del método. Los especialistas aprenden mejor, más rápido y de manera más sostenible en el tiempo.

Con TECH podrás experimentar una forma de aprender que está moviendo los cimientos de las Universidades tradicionales de todo el mundo.



Según el Dr Gérvas, el caso clínico es la presentación comentada de un paciente, o grupo de pacientes, que se convierte en «caso», en un ejemplo o modelo que ilustra algún componente clínico peculiar, bien por su poder docente, bien por su singularidad o rareza. Es esencial que el caso se apoye en la vida profesional actual, intentando recrear los condicionantes reales en la práctica profesional de la medicina.

¿Sabías qué este método fue desarrollado en 1912 en Harvard para los estudiantes de Derecho? El método del caso consistía en presentarles situaciones complejas reales para que tomasen decisiones y justificasen cómo resolverlas. En 1924 se estableció como método estándar de enseñanza en Harvard"

La eficacia del método se justifica con cuatro logros fundamentales:

1. Los alumnos que siguen este método no solo consiguen la asimilación de conceptos, sino un desarrollo de su capacidad mental mediante ejercicios de evaluación de situaciones reales y aplicación de conocimientos.
2. El aprendizaje se concreta de una manera sólida, en capacidades prácticas, que permiten al alumno una mejor integración en el mundo real.
3. Se consigue una asimilación más sencilla y eficiente de las ideas y conceptos, gracias al planteamiento de situaciones que han surgido de la realidad.
4. La sensación de eficiencia del esfuerzo invertido se convierte en un estímulo muy importante para el alumnado, que se traduce en un interés mayor en los aprendizajes y un incremento del tiempo dedicado a trabajar en el curso.



Relearning Methodology

En TECH potenciamos el método del caso de Harvard con la mejor metodología de enseñanza 100 % online del momento: el Relearning.

Nuestra Universidad es la primera en el mundo que combina el estudio de casos clínicos con un sistema de aprendizaje 100% online basado en la reiteración, que combina un mínimo de 8 elementos diferentes en cada lección, y que suponen una auténtica revolución con respecto al simple estudio y análisis de casos.

El médico aprenderá mediante casos reales y resolución de situaciones complejas en entornos simulados de aprendizaje. Estos simulacros están desarrollados a partir de software de última generación que permiten facilitar el aprendizaje inmersivo.



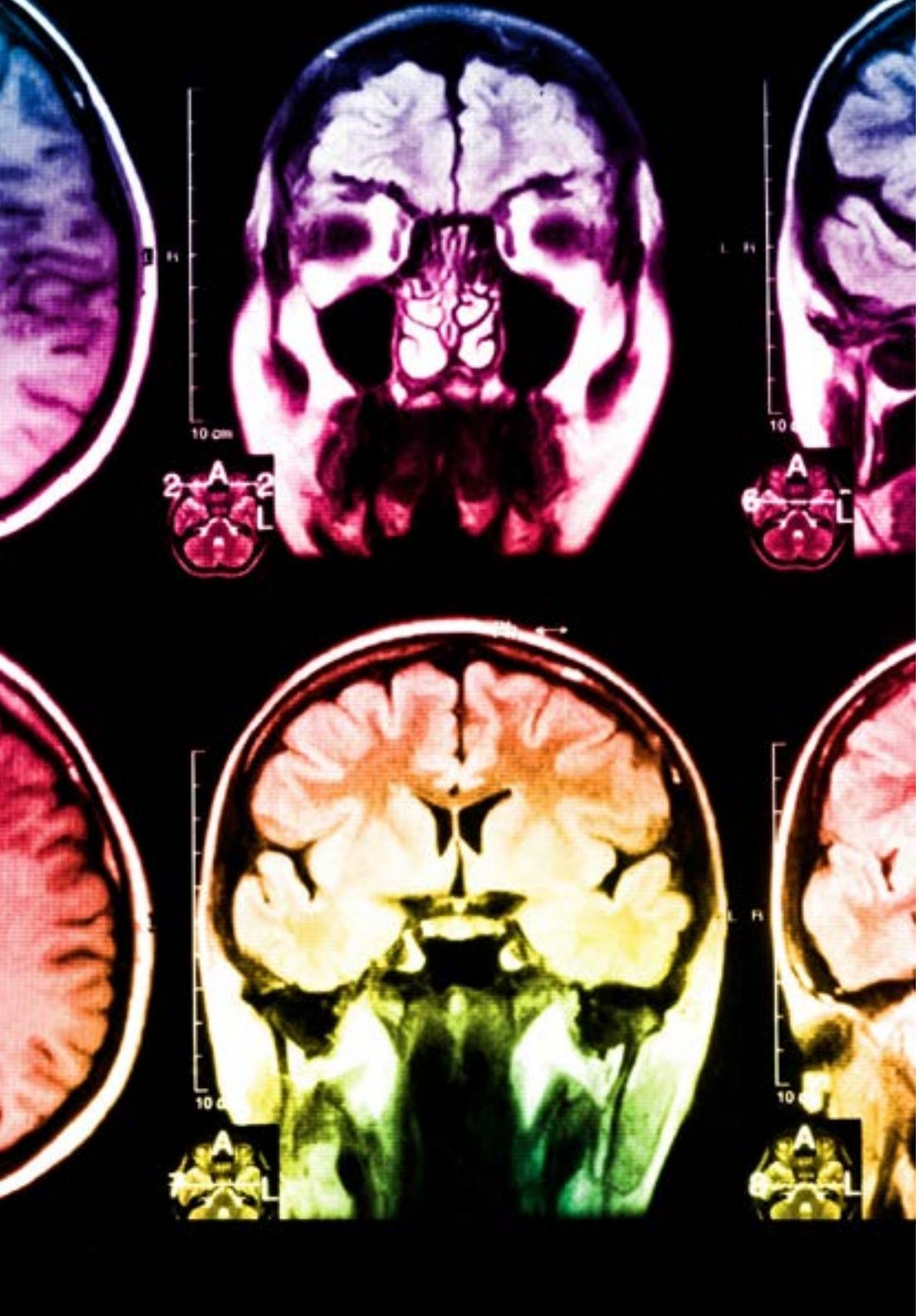

Situado a la vanguardia pedagógica mundial, el método Relearning ha conseguido mejorar los niveles de satisfacción global de los profesionales que finalizan sus estudios, con respecto a los indicadores de calidad de la mejor universidad online en habla hispana (Universidad de Columbia).

Con esta metodología hemos formado a más de 250.000 médicos con un éxito sin precedentes, en todas las especialidades clínicas con independencia la carga de cirugía. Nuestra metodología pedagógica está desarrollada en entorno de máxima exigencia, con un alumnado universitario de un perfil socioeconómico alto y una media de edad de 43,5 años.

El relearning te permitirá aprender con menos esfuerzo y más rendimiento, implicándote más en tu especialización, desarrollando el espíritu crítico, la defensa de argumentos y el contraste de opiniones: una ecuación directa al éxito.

En nuestro programa, el aprendizaje no es un proceso lineal, sino que sucede en espiral (aprendemos, desaprendemos, olvidamos y reaprendemos). Por eso, combinamos cada uno de estos elementos de forma concéntrica.

La puntuación global que obtiene nuestro sistema de aprendizaje es de 8.01, con arreglo a los más altos estándares internacionales.

En este programa tendrás acceso a los mejores materiales educativos, preparados a conciencia para ti:

Material de estudio

Todos los contenidos didácticos son creados por los especialistas que van a impartir el curso, específicamente para él, de manera que el desarrollo didáctico sea realmente específico y concreto.

Estos contenidos son aplicados después al formato audiovisual que creará nuestra manera de trabajo online, con las técnicas más novedosas que nos permiten ofrecerte una gran calidad, en cada una de las piezas que pondremos a tu servicio.

Últimas técnicas y procedimientos en vídeo

Te acercamos a las técnicas más novedosas, a los últimos avances educativos, al primer plano de la actualidad en técnicas médicas. Todo esto, en primera persona, con el máximo rigor, explicado y detallado para tu asimilación y comprensión. Y lo mejor, puedes verlos las veces que quieras.

Resúmenes interactivos

Presentamos los contenidos de manera atractiva y dinámica en píldoras multimedia que incluyen audio, vídeos, imágenes, esquemas y mapas conceptuales con el fin de afianzar el conocimiento.

Este sistema exclusivo de capacitación para la presentación de contenidos multimedia fue premiado por Microsoft como "Caso de éxito en Europa".

Lecturas complementarias

Artículos recientes, documentos de consenso, guías internacionales..., en nuestra biblioteca virtual tendrás acceso a todo lo que necesitas para completar tu preparación.

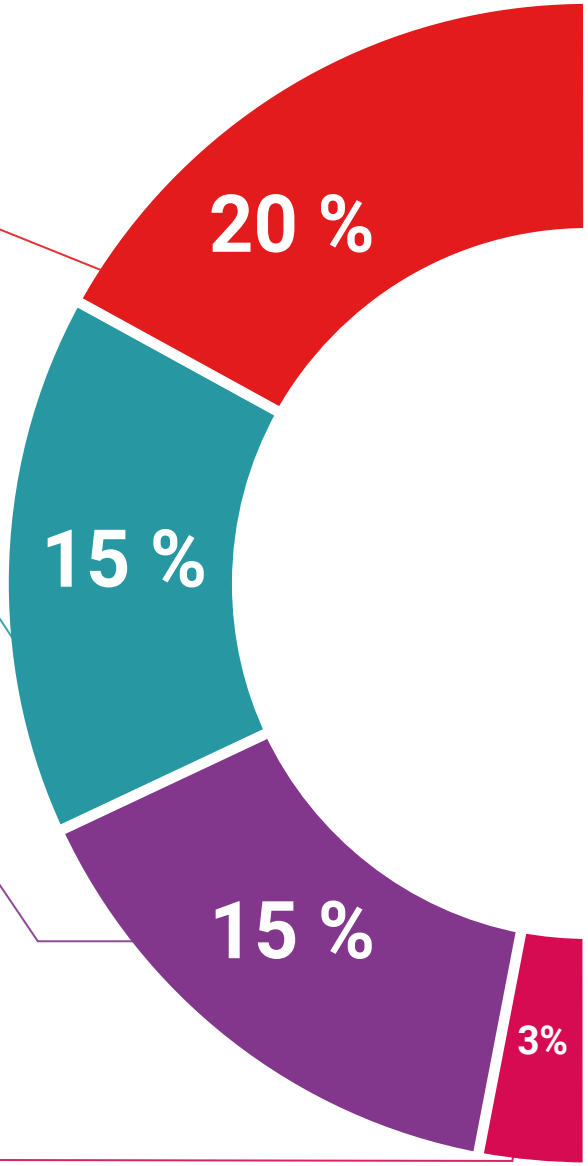

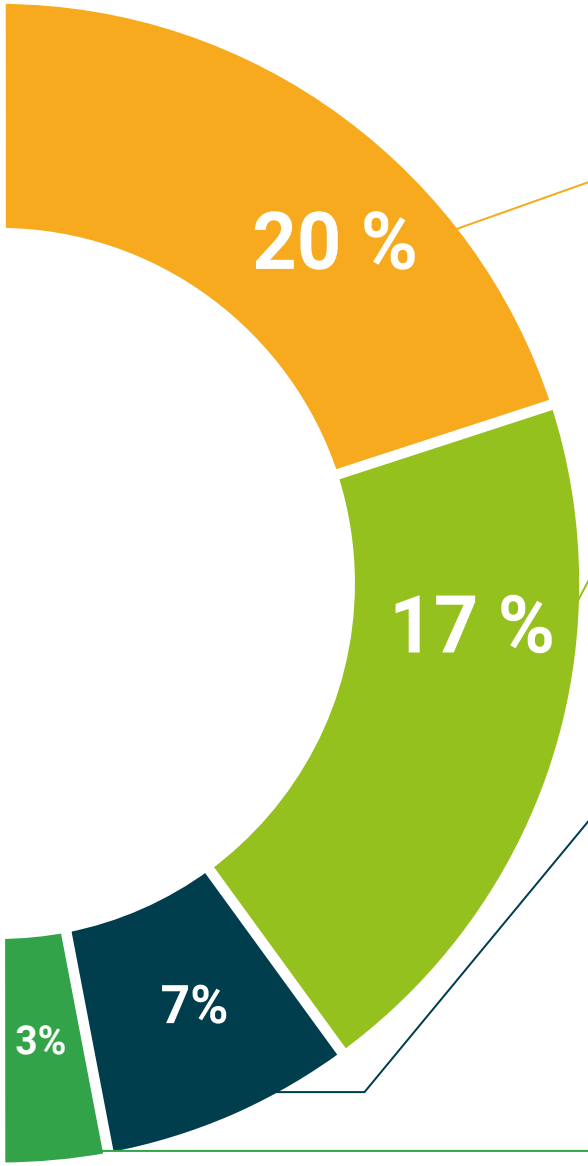

Análisis de casos elaborados y guiados por expertos

El aprendizaje eficaz tiene, necesariamente, que ser contextual. Por eso, te presentaremos los desarrollos de casos reales en los que el experto te guiará a través del desarrollo de la atención y la resolución de las diferentes situaciones: una manera clara y directa de conseguir el grado de comprensión más elevado.

Testing & Retesting

Evaluamos y reevaluamos periódicamente tu conocimiento a lo largo del programa, mediante actividades y ejercicios evaluativos y autoevaluativos: para que compruebes cómo vas consiguiendo tus metas.

Clases magistrales

Existe evidencia científica sobre la utilidad de la observación de terceros expertos.

El denominado Learning from an expert afianza el conocimiento y el recuerdo, y genera seguridad en nuestras futuras decisiones difíciles.

Guías rápidas de actuación

Te ofrecemos los contenidos más relevantes del curso en forma de fichas o guías rápidas de actuación. Una manera sintética, práctica y eficaz de ayudarte a progresar en tu aprendizaje.

06

Titulación

El **Experto Universitario en Diagnóstico y Tratamiento de Tumores del Tubo Digestivo Inferior** le garantiza, además de la capacitación más rigurosa y actualizada, el acceso a un título universitario de Experto Universitario e**xpedido por la TECH - Universidad Tecnológica.**





Supera con éxito esta capacitación y recibe tu titulación universitaria sin desplazamientos ni farragosos trámites”

Este **Experto Universitario en Diagnóstico y Tratamiento de Tumores del Tubo Digestivo Inferior** contiene el programa científico más completo y actualizado del mercado.

Tras la superación de las evaluaciones por parte del alumno, éste recibirá por correo postal con acuse de recibo su correspondiente **Título de Experto Universitario** emitido por la **TECH - Universidad Tecnológica.**

El título expedido por la **TECH - Universidad Tecnológica** expresará la calificación que haya obtenido en el Experto Universitario, y reúne los requisitos comúnmente exigidos por las bolsas de trabajo, oposiciones y comités evaluadores carreras profesionales.

Título: **Experto Universitario en Diagnóstico y Tratamiento de Tumores del Tubo Digestivo Inferior**

Nº Horas Oficiales: **525 h.**


tech universidad tecnológica

Otorga la presente

CONSTANCIA

a

C. _____, con documento de identificación nº_____

Por haber superado con éxito y acreditado el programa de

EXPERTO UNIVERSITARIO

en

Diagnóstico y Tratamiento de Tumores del Tubo Digestivo Inferior

Se trata de un título propio de esta Universidad con una duración de 525 horas, con fecha de inicio dd/mm/aaaa y fecha de finalización dd/mm/aaaa.

TECH es una Institución Particular de Educación Superior reconocida por la Secretaría de Educación Pública a partir del 28 de junio de 2018.

A 17 de junio de 2020

Mtra. Tere Guevara Navarro
Rectora

Este título propio se deberá acompañar siempre del título universitario habilitante expedido por la autoridad competente para ejercer profesionalmente en cada país. código único TECH: AFWOR23S techtitute.com/titulos

*Apostilla de La Haya. En caso de que el alumno solicite que su titulo en papel recabe la Apostilla de La Haya, TECH EDUCATION realizará las gestiones oportunas para su obtención con un coste añadido de 140€ más gastos de envío del título apostillado.

tech universidad tecnológica

Experto Universitario

Diagnóstico y Tratamiento de Tumores del Tubo Digestivo Inferior

Modalidad: **Online**

Duración: **6 meses**

Titulación: **TECH - Universidad Tecnológica**

Horas lectivas: **525 h.**

Experto Universitario

Diagnóstico y Tratamiento de Tumores del Tubo Digestivo Inferior



tech universidad tecnológica