Experto Universitario
Cirugía del Tracto Urinario Inferior



tech universidad tecnológica



tech universidad tecnológica

Experto Universitario
Cirugía del Tracto Urinario Inferior

Modalidad: **Online**
Duración: **6 meses**
Titulación: **TECH Universidad Tecnológica**
Horas lectivas: **625 h.**
Acceso web: **www.techtitute.com/medicina/experto-universitario/experto-cirugia-tracto-urinario-inferior**

Índice

01 Presentación — pág. 4

02 Objetivos — pág. 8

03 Dirección del curso — pág. 12

04 Estructura y contenido — pág. 18

05 Metodología — pág. 22

06 Titulación — pág. 30

01

Presentación

Los progresos en el área de la cirugía urológica y más específicamente en lo relacionado con el Tracto Urinario Inferior (TUI) son incesantes, lo que obliga a una constante actualización del especialista. Este programa está diseñado para facilitar la puesta al día en estos avances, a través de la última tecnología educativa, para que puedan desarrollar la práctica quirúrgica con seguridad, mejorando así el pronóstico de los pacientes.





Los nuevos escenarios nos empujan a proponer nuevos programas de capacitación que se ajusten a las necesidades reales de los profesionales más experimentados, con el fin de que puedan incorporar los avances que se van produciendo en la práctica quirúrgica del Tracto Urinario"

El Experto Universitario en Cirugía del Tracto Urinario Inferior, comprende posiblemente la parte más prevalente de la patología quirúrgica urológica. En el mismo se abordan, aparte de la anatomía quirúrgica inferior y del suelo pélvico y los últimos avances en técnicas diagnósticas y terapéuticas en urología, todos los avances en la patología quirúrgica de la vejiga, incluidas las nuevas técnicas de resección transuretral en bloque, con el apoyo de tecnología que optimiza la detección de los tumores y carcinoma in situ (CIS) en vejiga.

La laparoscopia y más recientemente la robótica, han posibilitado un postoperatorio más corto y con menos complicaciones tras la cirugía radical y las derivaciones intestinales que se pueden ya abordar intracorpóreamente sobre todo con la tecnología 3D. La linfadenectomía con técnicas de fluorescencia como el ICG, así como el tratamiento de patología no tumoral vesical también tienen su lugar en este Experto Universitario.

La patología prostática es una parte muy importante del Experto Universitario, y en la que posiblemente haya habido una mayor revolución en cuanto a técnicas quirúrgicas en la última década. En cuanto a la patología benigna, la aparición del láser verde, el de holmio y el de tulio, así como la vaporización prostática con tecnología bipolar, y las técnicas mínimamente invasivas ya están siendo una revolución en el tratamiento de la hiperplasia benigna de próstata (HBP). La laparoscopia, laparoscopia 3D, robótica, puerto único y las técnicas de fluorescencia consiguen minimizar la morbilidad del tratamiento quirúrgico en casos de patología prostática tumoral. También está suponiendo un gran avance la aplicación de técnicas para el tratamiento focal del cáncer de próstata, evitando el sobretratamiento en casos de bajo riesgo.

Además, se incluye el tratamiento de la patología uretral, en donde sigue vigente la cirugía abierta, con utilización de mucosa bucal en casos de estenosis, que ha mejorado notablemente los resultados funcionales en los últimos años.

Este programa en Cirugía del Tracto Urinario Inferior está orientado a facilitar la actualización de los procedimientos y técnicas quirúrgicas del tracto urinario inferior al especialista, de un modo práctico a través de la última tecnología educativa.

Este **Experto Universitario en Cirugía del Tracto Urinario Inferior** contiene el programa científico más completo y actualizado del mercado. Las características más destacadas son:

- Contiene casos clínicos presentados por expertos. Sus contenidos gráficos, esquemáticos y eminentemente prácticos con los que están concebidos, recogen una información científica y asistencial sobre aquellas disciplinas médicas indispensables para el ejercicio profesional
- Novedades diagnóstico-terapéuticas sobre la atención al paciente nefrourológico quirúrgico
- Presentación de talleres prácticos sobre procedimientos, técnicas diagnósticas y terapéuticas en la Cirugía Nefrourológica y del Tracto Urinario Inferior
- Lecciones en vídeo sobre las diferentes patologías y su abordaje
- Sistema interactivo de aprendizaje basado en algoritmos para la toma de decisiones sobre las situaciones clínicas planteadas
- Incluye lecciones teóricas, preguntas al experto, foros de discusión de temas controvertidos y trabajos de reflexión individual
- Disponibilidad de los contenidos desde cualquier dispositivo fijo o portátil con conexión a internet

La evidencia científica aumenta la calidad en la atención médica. Mantenerse al día es clave para prestar una mejor atención al paciente con problemas del Tracto Urinario”

Este Experto Universitario puede ser la mejor inversión que puedes hacer en la selección de un programa de actualización por dos motivos: además de poner al día tus conocimientos en Cirugía del Tracto Urinario Inferior, obtendrás un título de experto por TECH Universidad Tecnológica"

Incorpora las últimas novedades en Cirugía del Tracto Urinario Inferior a tu praxis quirúrgica y mejora el pronóstico de tus paciente.

Incluye imágenes en alta definición y casos clínicos reales para acercar al máximo la práctica quirúrgica al desarrollo del programa.

Incluye en su cuadro docente urólogos de referencia, que vierten en esta capacitación la experiencia de su trabajo, además de otros especialistas pertenecientes a sociedades científicas de prestigio.

Gracias a su contenido multimedia elaborado con la última tecnología educativa, permitirán al profesional un aprendizaje situado y contextual, es decir, un entorno simulado que proporcionará un aprendizaje inmersivo programado para entrenarse ante situaciones reales.

El diseño de este programa está basado en el Aprendizaje Basado en Problemas, mediante el cual el médico deberá tratar de resolver las distintas situaciones de práctica profesional que se le planteen a lo largo del curso. Para ello, contará con la ayuda de un novedoso sistema de vídeo interactivo realizado por reconocidos expertos en Cirugía Urológica, y con gran experiencia docente.



Colocación de la malla suburetral tras pasar los hilos en el varón

02

Objetivos

El programa está orientado hacia una revisión de los principales aspectos del manejo actual del paciente sometido a Cirugía Urológica, basándose en la evidencia científica y en la experiencia de reconocidos profesionales en el ámbito de los cuidados críticos.





Este programa de actualización generará una sensación de seguridad en el desempeño de la práctica quirúrgica, que te ayudará a crecer personal y profesionalmente"

Objetivos generales

- Implementar los principales cambios en los tratamientos en anatomía quirúrgica urológica
- Diferenciar las patologías suprarrenales e implementar de forma correcta las diferentes técnicas quirúrgicas
- Reconocer y distinguir la patología quirúrgica renal más frecuente para implementar el tratamiento adecuado
- Clasificar las enfermedades del tracto urinario superior para implementar el correcto tratamiento quirúrgico
- Reconocer y distinguir las enfermedades de vejiga para aplicar el tratamiento correcto
- Contrastar los diferentes tratamientos quirúrgicos en la patología de próstata
- Interpretar y justificar la mejor elección terapéutica ante la patología quirúrgica de uretra
- Interpretar y justificar la mejor elección terapéutica ante la patología quirúrgica de escroto y testículos
- Contrastar los diferentes tratamientos quirúrgicos en la incontinencia urinaria y suelo pelviano
- Implementar las últimas novedades y actualizaciones en la cirugía del trasplante renal
- Diferenciar las diferentes técnicas quirúrgicas en la patología vascular renal

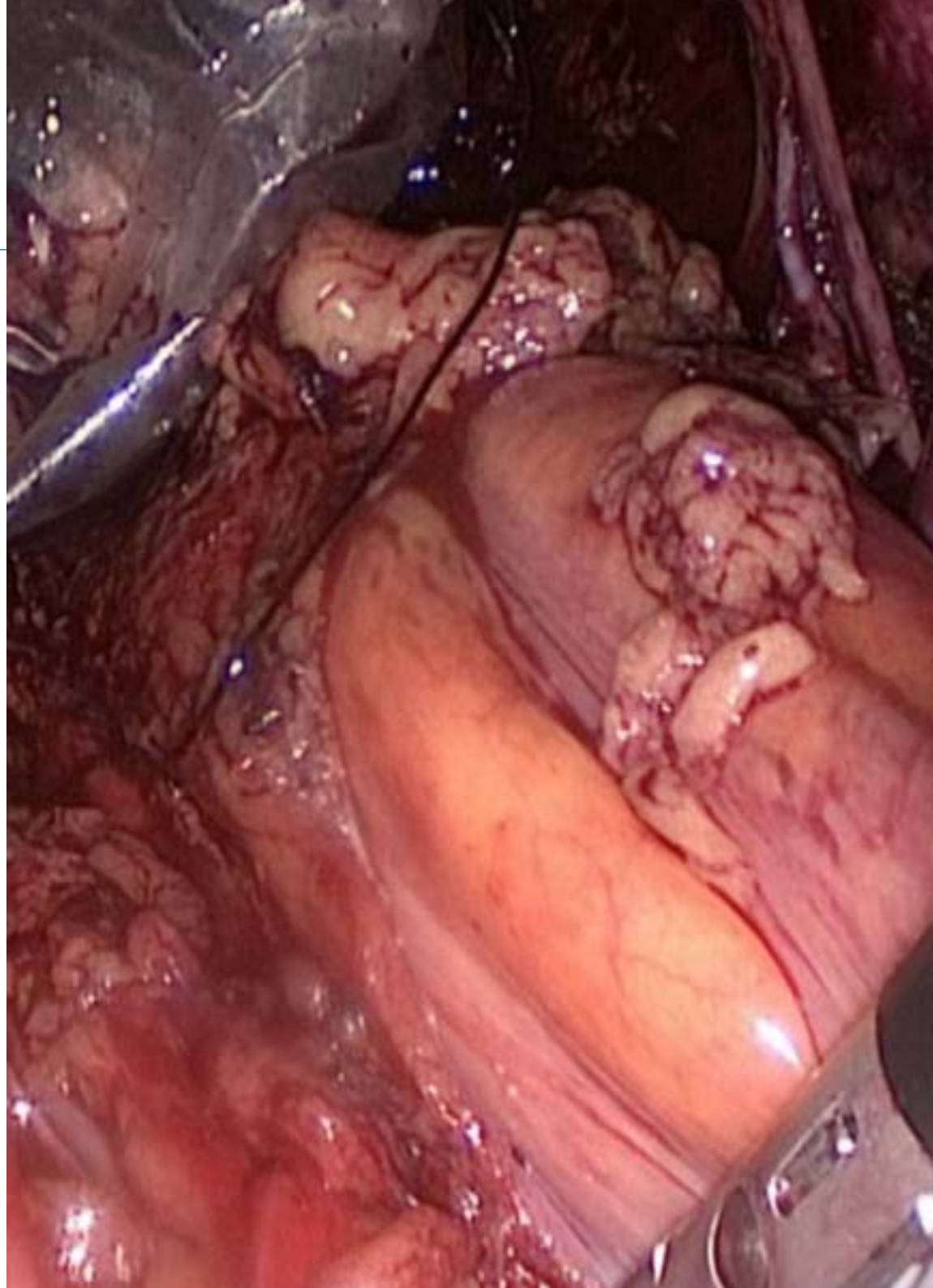

Objetivos especificos

Módulo 1. Últimos avances en anatomía quirúrgica. Anatomía Laparoscópica

- Aplicar correctamente las exploraciones endoscópicas, radiológicas, urodinámicas así como la práctica de biopsias prostáticas
- Actualizar el manejo básico perioperatorio y la instrumentación y drenaje del tracto urinario, así como los aspectos básicos en urología, la laparoscopia con todas sus variantes y la robótica
- Revisar las indicaciones, técnica quirúrgica y límites de la linfadenectomía en caso de tumores de cualquier localización urológica, así como el novedoso papel de las técnicas de inmunofluorescencia en dichos procedimientos

Módulo 2. Aspectos básicos en cirugía urológica

- Distinguir las indicaciones, contraindicaciones y vías de acceso al riñón patológico
- Explicar las diferentes técnicas de nefrectomía y métodos de exéresis parcial de los tumores, así como los detalles del tratamiento focal laparoscópico o percutáneo de las masas renales
- Dominar los principios básicos de la laparoscopia, minilaparoscopia y 3D
- Profundizar en el desarrollo de la cirugía laparoscópica por puerto único

Módulo 3. Últimos avances en técnicas dianósticas y terapéuticas en urología

- Nefrectomía laparoscópica de donante vivo. Nefrectomía mano asistida
- Distinguir las diferentes técnicas endoscópicas en la cirugía urológica
- Explicar en qué casos es correcto el empleo de la instilación intravesical de medicamentos y cuáles
- Interpretar las imágenes ecográficas como método diagnóstico en urología

Módulo 4. Últimas tendencias en patología quirúrgica de la vejiga

- Examinar los distintos métodos de tratamiento de la patología tumoral y no tumoral de la vejiga, tanto de forma endoscópica, laparoscópica o robótica, como con cirugía abierta en los casos de derivaciones urinarias o malformaciones
- Distinguir las diferentes técnicas de resección transuretral en la patología tumoral de vejiga
- Reconocer y clasificar la patología no tumoral de vejiga

Actualiza tus conocimientos a través del programa en Cirugía del Tracto Urinario Inferior”

03

Dirección del curso

El programa incluye en su cuadro docente urólogos de referencia, que vierten en esta capacitación la experiencia de su trabajo. Además participan, en su diseño y elaboración, otros especialistas de reconocido prestigio que completan el programa de un modo interdisciplinar.





Aprende de profesionales de referencia, los últimos avances en el abordaje de la Cirugía del Tracto Urinario Inferior"

Dirección



Dr. Galán Llopis, Juan Antonio.

- Jefe del Servicio de Urología. Hospital Universitario Vinalopó de Elche, Alicante.
- Doctor en Medicina y Cirugía por la Universidad de Valencia.
- Médico Especialista en Urología.
- Miembro de las Juntas directivas de la Sección de Litiasis de la EAU (EULIS) y de la Sociedad Española de Cirugía Laparoscópica (SECLA).
- Vocal de la Oficina de Formación Continuada de la AEU.

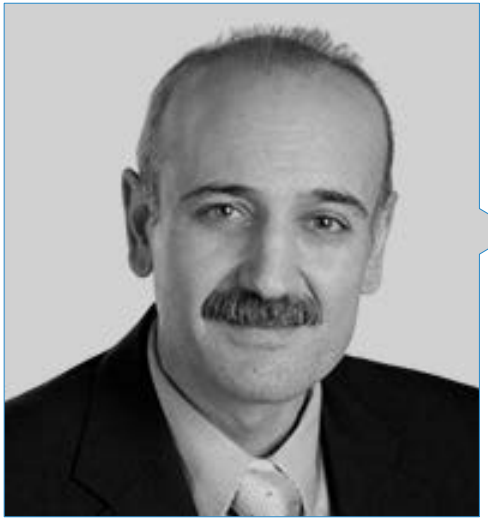

Dr. Burgos Revilla, Francisco Javier.

- Jefe del Servicio de Urología. Hospital Universitario Ramón y Cajal, Madrid.
- Catedrático de Urología de la Universidad de Alcalá.
- Profesor de la European School of Urology.

Profesores

Dr. Álvarez-Ossorio, José Luís
- Jefe del Servicio de Urología. Hospital Puerta del Mar. Cádiz

Dr. Bachiller Burgos, Jaime
- Jefe del Servicio de Urología. Hospital San Juan de Dios de Aljarafe. Sevilla

Dr. Benedicto Redón, Antonio
- Jefe del Servicio de Urología. Hospital Universitario de la Ribera. Alzira

Dr. Benejam Gual, Joan
- Jefe del Servicio de Urología. Fundación Hospital Manacor. Illes Balears.

Dr. Burgos Revilla, Francisco Javier
- Jefe del Servicio de Urología. Hospital Ramón y Cajal. Madrid

Dr. Ceccini Rosell, Lluís
- Jefe del Servicio de Urología. Parc de Salut Mar. Barcelona

Dr. Cózar Olmo, José Manuel
- Jefe del Servicio de Urología. Complejo Hospitalario Universitario. Granada

Dr. Esteban Fuertes, Manuel
- Jefe del Servicio de Urología del Hospital Nacional de Parapléjicos. Toledo

Dr. Fernández Arjona, Manuel
- Jefe del Servicio de Urología. Hospital del Henares. Madrid

Dr. Galán Llopis, Juan Antonio
- Jefe del Servicio de Urología. Hospital Universitario del Vinalopó. Elche

Dr. González Cabezas, Pedro
- Jefe del Servicio de Medicina Nuclear. Hospital Universitario del Vinalopó. Elche

Dr. Lahme, Sven
- Head of Department of Urology. Siloah St. Trudpert Klinikum.Pforzheim. Alemania

Dr. López Alcina, Emilio
- Jefe del Servicio de Urología. Consorcio Hospital General Universitario. Valencia

Dr. Miñana López, Bernardino
- Jefe del Servicio de Urología. Hospital Morales Meseguer. Murcia

Dr. Moreno Sierra, Jesús
- Jefe del Servicio de Urología. Hospital Universitario Clínico San Carlos. Madrid

Dr. Pascual Piédrola, Ignacio
- Director del Departamento de Urología. Clínica Universitaria de Navarra

Dr. Pereira Arias, José Gregorio
- Jefe del Servicio de Urología. Hospital de Galdakao Usansolo

Dr. Pérez-Castro Ellendt, Enrique
- Jefe del Servicio de Urología. Clínica La Luz. Madrid

Dr. Rodríguez Antolín, Alfredo
- Jefe del Servicio de Urología. Hospital 12 de Octubre. Madrid

Dr. Romero Maroto, Jesús
- Jefe del Servicio de Urología. Hospital Clínico Universitario de San Juan. Alicante

Dr. Rosales Bordes, Antonio
- Jefe Clínico. Coordinador de Laparoscopia. Fundació Puigvert. Barcelona

Dr. Ruibal Moldes, Manuel
- Jefe del Servicio de Urología del Complejo Hospitalario de Pontevedra CHOP

Dr. Soler Catalán, Pablo
- Jefe de Servicio de Oncología Radioterápica. Hospital IMED. Elche Alicante

Dr. Valle González, Francisco
- Jefe del Servicio de Urología del Hospital Valle del Nalón. Riaño. Asturias

Dr. Zeng, Guohua
- Chairman and Vicepresident. The First Affiliated Hospital of Guangzhou Medical College. China

Dr. Amón Sesmero, José Heriberto
- Jefe de Sección de Urología. Hospital Río Hortega. Valladolid

Dr. Arrabal Martín, Miguel
- Jefe de Sección de Urología. Complejo Hospitalario Universitario. Granada

Dr. Budía Alba, Alberto
- Jefe de Sección de Urología. Hospital Universitario y Politécnico La FE. Valencia

Dr. Escribano Patiño, Gregorio
- Jefe de Sección de Urología. Hospital Gregorio Marañón. Madrid

Dra. Gómez Dos Santos, Victoria
- Jefa de Sección. Hospital Universitario Ramón y Cajal. Madrid

Dr. Hevia Suárez, Miguel Ángel
- Jefe de Sección de Urología. Hospital Universitario Central de Asturias. Oviedo

Dr. Jiménez Cidre, Miguel
- Jefa de Sección. Hospital Universitario Ramón y Cajal. Madrid

Dr. Portillo Martín, José Antonio
- Jefe de Sección. Hospital Universitario Marqués de Valdecilla. Santander

Dr. Rodríguez Antolín, Alfredo
- Jefe de Sección de Urología. Hospital 12 de Octubre. Madrid

Dr. Arlandis Guzmán, Salvador
- Especialista en Urología. Hospital Universitario y Politécnico La FE. Valencia

Dr. Caballero Romeu, Juan Pablo
- Especialista en Urología. Hospital General Universitario. Alicante

Dr. Cansino Alcaide, Ramón
- Especialista en Urología. Hospital La Paz. Madrid

Dr. Cepeda Delgado, Marcos
- Especialista en Urología. Hospital Río Hortega. Valladolid

Dr. Collado Serra, Argimiro
- Especialista en Urología. IVO. Valencia

Dra. Coloma del Peso, Almudena
- Especialista en Urología. Hospital del Henares. Madrid.

Dr. Desai, Janak
- Urologist. Samved Hospital. Ahmedabad, India

Dr. Domínguez Escrig, José Luís
- Especialista en Urología. IVO. Valencia

Dr. Fernández Gómez, Jesús María
- Especialista en Urología.Hospital Universitario Central de Asturias. Oviedo

Dr. Fernández González, Inmaculada
- Especialista en Urología. Hospital de la Princesa. Madrid

Dr. Gamarra Quintanilla, Mikel
- Especialista en Urología. Clinica Zorrotzaurre. Bilbao

Dr. García Seguí, Alejandro
- Especialista en Urología. Hospital General Universitario. Elche

Dr. Gómez -Ferrer Lozano, Álvaro
- Especialista en Urología. IVO. Valencia

Dr. González Rodríguez, Iván
- Especialista en Urología. Hospital de Cabueñes. Gijón

Dr. Leibar Tamayo, Asier
- Especialista en Urología. Hospital Infanta Sofía. SS de los Reyes. Madrid

Dr. Lledó García, Enrique
- Especialista en Urología.Hospital Gregorio Marañón. Madrid

Dr. López Celada, Susana
- Especialista en Radiodiagnóstico. Hospital Clínico Universitario de San Juan. Alicante

Dr. Luján Marcos, Saturnino
- Especialista de Urología. Hospital Universitario y Politécnico La FE. Valencia

Dr. Martos Calvo, Raúl
- Especialista en Urología. Clinic. Barcelona

Dr. Palmero Martí, José Luís
- Especialista en Urología. Hospital Universitario de La Ribera. Alzira

Dr. Peña González, Juan Antonio
- Especialista en Urología. Fundació Puigvert. Barcelona

Dr. Pérez Fentes, Daniel Adolfo
- Especialista en Urología. CHUS. Santiago de Compostela

Dr. Pérez-Lanzac, Alberto
- Especialista en Urología. Hospital Puerta del Mar. Cádiz

Dr. Placer, José
- Especialista en Urología. Hospital Vall d'Hebrón. Barcelona

Dr. Prera Vilaseca, Ángel
- Especialista en Urología. Hospital Parc Tauli. Sabadell

Dr. Prieto Chaparro, Luís
- Especialista en Urología. Hospital General Universitario. Elche

Dr. Prieto González, Antonio
- Especialista en Urología. Hospital Virgen de la Arrixaca. Murcia

Dr. Ramírez Backhaus, Miguel Ángel
- Especialista en Urología. IVO. Valencia

Dr. Ramos Barselo, Enrique
- Especialista en Urología. Hospital Universitario Marqués de Valdecilla. Santander.

Dr. Rioja Zuazu, Jorge
- Especialista en Urología. Hospital Miguel Servet. Zaragoza

Dr. Serrano Pascual, Álvaro
- Especialista en Urología. Hospital Clínico San Carlos. Madrid

Dr. Subirá Rios, David
- Especialista en Urología. Hospital Gregorio Marañón. Madrid

Dr. Torrecilla Ortiz, Carlos
- Especialista en Urología. Hospital Universitari de Bellvitge. Hospitalet de Llobregat.

Dr. Vázquez, Fernando
- Especialista en Urología. Complejo Hospitalario Universitario. Granada.

04

Estructura y contenido

La estructura de los contenidos ha sido diseñada por un equipo de especialistas conocedor de las implicaciones de la capacitación en la práctica quirúrgica en urología, conscientes de la relevancia de la actualidad de la capacitación para poder actuar ante el paciente y comprometidos con la enseñanza de calidad mediante las nuevas tecnologías educativas.





Este Experto Universitario en Cirugía del Tracto Urinario Inferior contiene el programa científico más completo y actualizado del mercado"

Módulo 1. Últimos avances en anatomía quirúrgica. Anatomía Laparoscópica

1.1. Anatomía quirúrgica alta o superior
1.2. Anatomía compartimentos retroperitoneales
1.3. Anatomía quirúrgica baja o inferior
1.4. Anatomía quirúrgica del suelo pelviano

Módulo 2. Aspectos básicos en cirugía urológica

2.1. Aspectos básicos perioperatorios
2.2. Instrumentación y drenaje del tracto urinario
2.3. Principios básicos en endourología
2.4. Principios básicos en laparoscopia, minilaparoscopia y 3D
2.5. Principios básicos en cirugía laparoscópica asistida por robot
2.6. Principios básicos en cirugía laparoscópica por puerto único / NOTES

Módulo 3. Últimos avances en técnicas diagnósticas y terapéuticas en urología

3.1. Instilación intravesical de medicamentos
3.2. Ecografía peneana /Doppler peneano
3.3. Ecografía testicular / Doppler testicular
3.4. Ecografía prostática
3.5. Pielografía
3.6. Cistoscopia flexible
3.7. Estudio urodinámico en adultos
3.8. Estudio urodinámico pediátrico
3.9. Biopsia prostática
3.10. Resonancia magnética multiparamétrica
3.11. Gammagrafía ósea / rastreo óseo
3.12. PET-TAC
3.13. Renograma Isotópico





Módulo 4. Últimas tendencias en patología quirúrgica de la vejiga.

4.1. Biopsia vesical randomizada. RTU de vejiga. RTU en bloque. Láser
4.2. RTU vesical asistida por Hexvix / SPIES / NBI
4.3. Cistectomía parcial y radical laparoscópica en varón con uretrectomía. Derivación abierta
4.4. Cistectomía laparoscópica / robótica en la mujer. Derivación laparoscópica
4.5. Linfadenectomía en el cáncer de vejiga
4.6. Cistostomia / cistolitotomía abierta y endoscópica
4.7. Cirugía del reflujo vesicoureteral
4.8. Cirugía del divertículo vesical

Una experiencia de capacitación única, clave y decisiva para impulsar tu desarrollo profesional"

05

Metodología

Este programa de capacitación ofrece una forma diferente de aprender. Nuestra metodología se desarrolla a través de un modo de aprendizaje de forma cíclica: ***el Relearning***.

Este sistema de enseñanza es utilizado, por ejemplo, en las facultades de medicina más prestigiosas del mundo y se ha considerado uno de los más eficaces por publicaciones de gran relevancia como el ***New England Journal of Medicine.***





Descubre el Relearning, un sistema que abandona el aprendizaje lineal convencional, para llevarte a través de sistemas cíclicos de enseñanza: una forma de aprender que ha demostrado su enorme eficacia, especialmente en las materias que requieren memorización"

En TECH empleamos el Método del caso

Ante una determinada situación, ¿qué debería hacer un profesional? A lo largo del programa, los estudiantes se enfrentarán a múltiples casos clínicos simulados, basados en pacientes reales en los que deberán investigar, establecer hipótesis y, finalmente, resolver la situación. Existe abundante evidencia científica sobre la eficacia del método. Los especialistas aprenden mejor, más rápido y de manera más sostenible en el tiempo.

Con TECH podrás experimentar una forma de aprender que está moviendo los cimientos de las Universidades tradicionales de todo el mundo.



Según el Dr Gérvas, el caso clínico es la presentación comentada de un paciente, o grupo de pacientes, que se convierte en «caso», en un ejemplo o modelo que ilustra algún componente clínico peculiar, bien por su poder docente, bien por su singularidad o rareza. Es esencial que el caso se apoye en la vida profesional actual, intentando recrear los condicionantes reales en la práctica profesional de la medicina.

¿Sabías qué este método fue desarrollado en 1912 en Harvard para los estudiantes de Derecho? El método del caso consistía en presentarles situaciones complejas reales para que tomasen decisiones y justificasen cómo resolverlas. En 1924 se estableció como método estándar de enseñanza en Harvard"

La eficacia del método se justifica con cuatro logros fundamentales:

1. Los alumnos que siguen este método no solo consiguen la asimilación de conceptos, sino un desarrollo de su capacidad mental mediante ejercicios de evaluación de situaciones reales y aplicación de conocimientos.
2. El aprendizaje se concreta de una manera sólida, en capacidades prácticas, que permiten al alumno una mejor integración en el mundo real.
3. Se consigue una asimilación más sencilla y eficiente de las ideas y conceptos, gracias al planteamiento de situaciones que han surgido de la realidad.
4. La sensación de eficiencia del esfuerzo invertido se convierte en un estímulo muy importante para el alumnado, que se traduce en un interés mayor en los aprendizajes y un incremento del tiempo dedicado a trabajar en el curso.



Relearning Methodology

TECH aúna de forma eficaz la metodología del Estudio de Caso con un sistema de aprendizaje 100% online basado en la reiteración, que combina 8 elementos didácticos diferentes en cada lección.

Potenciamos el Estudio de Caso con el mejor método de enseñanza 100% online: el Relearning.

El médico aprenderá mediante casos reales y resolución de situaciones complejas en entornos simulados de aprendizaje. Estos simulacros están desarrollados a partir de software de última generación que permiten facilitar el aprendizaje inmersivo.



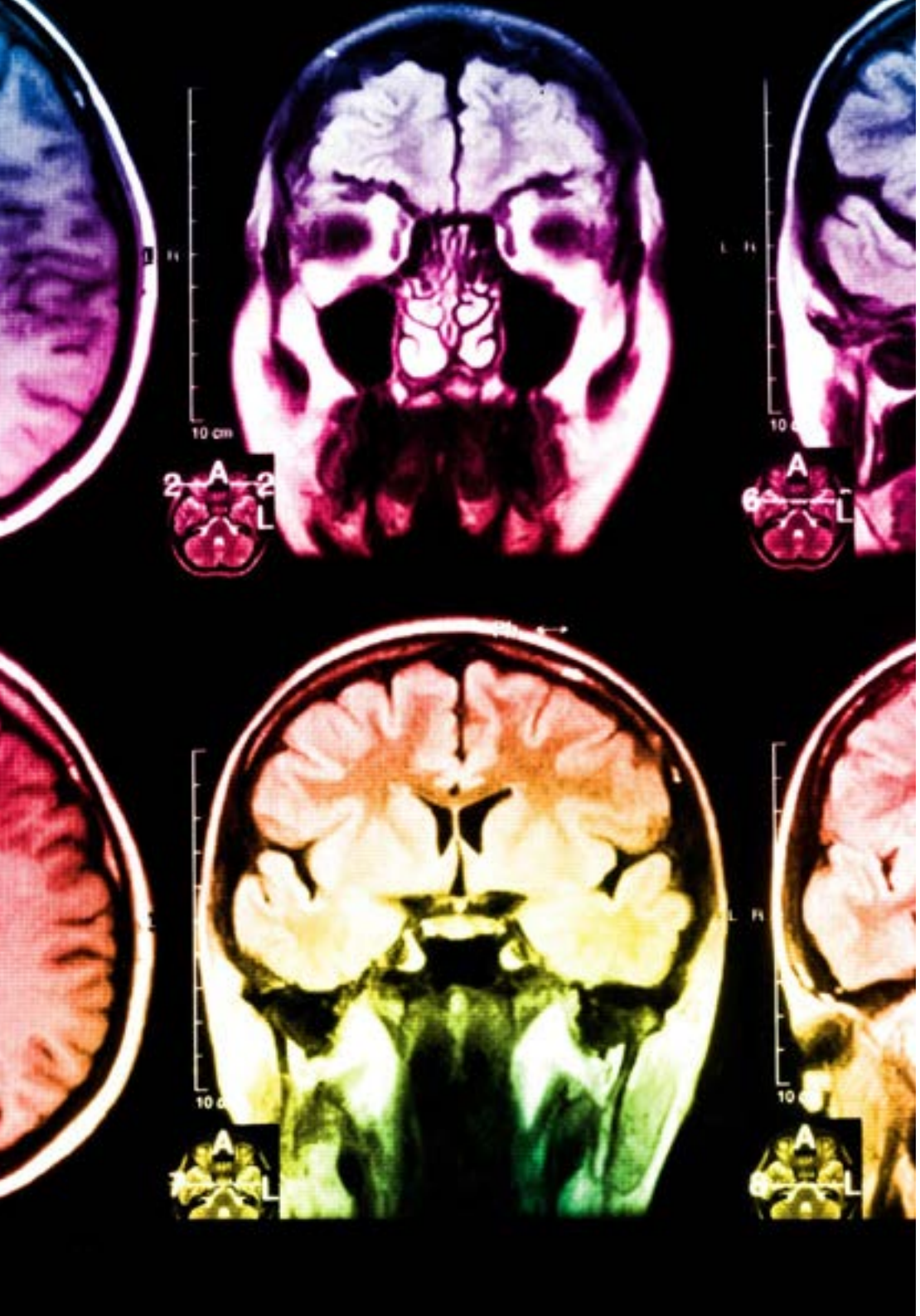

Situado a la vanguardia pedagógica mundial, el método Relearning ha conseguido mejorar los niveles de satisfacción global de los profesionales que finalizan sus estudios, con respecto a los indicadores de calidad de la mejor universidad online en habla hispana (Universidad de Columbia).

Con esta metodología hemos formado a más de 250.000 médicos con un éxito sin precedentes, en todas las especialidades clínicas con independencia la carga de cirugía. Nuestra metodología pedagógica está desarrollada en entorno de máxima exigencia, con un alumnado universitario de un perfil socioeconómico alto y una media de edad de 43,5 años.

El relearning te permitirá aprender con menos esfuerzo y más rendimiento, implicándote más en tu especialización, desarrollando el espíritu crítico, la defensa de argumentos y el contraste de opiniones: una ecuación directa al éxito.

En nuestro programa, el aprendizaje no es un proceso lineal, sino que sucede en espiral (aprendemos, desaprendemos, olvidamos y reaprendemos). Por eso, combinamos cada uno de estos elementos de forma concéntrica.

La puntuación global que obtiene nuestro sistema de aprendizaje es de 8.01, con arreglo a los más altos estándares internacionales.

Este programa ofrece los mejores materiales educativos, preparados a conciencia para los profesionales:

Material de estudio

Todos los contenidos didácticos son creados por los especialistas que van a impartir el curso, específicamente para él, de manera que el desarrollo didáctico sea realmente específico y concreto.

Estos contenidos son aplicados después al formato audiovisual que creará nuestra manera de trabajo online, con las técnicas más novedosas que nos permiten ofrecerte una gran calidad, en cada una de las piezas que pondremos a tu servicio.

Últimas técnicas y procedimientos en vídeo

Te acercamos a las técnicas más novedosas, a los últimos avances educativos, al primer plano de la actualidad en técnicas médicas. Todo esto, en primera persona, con el máximo rigor, explicado y detallado para tu asimilación y comprensión. Y lo mejor, puedes verlos las veces que quieras.

Resúmenes interactivos

Presentamos los contenidos de manera atractiva y dinámica en píldoras multimedia que incluyen audio, vídeos, imágenes, esquemas y mapas conceptuales con el fin de afianzar el conocimiento.

Este sistema exclusivo de capacitación para la presentación de contenidos multimedia fue premiado por Microsoft como "Caso de éxito en Europa".

Lecturas complementarias

Artículos recientes, documentos de consenso, guías internacionales, en nuestra biblioteca virtual tendrás acceso a todo lo que necesitas para completar tu preparación.

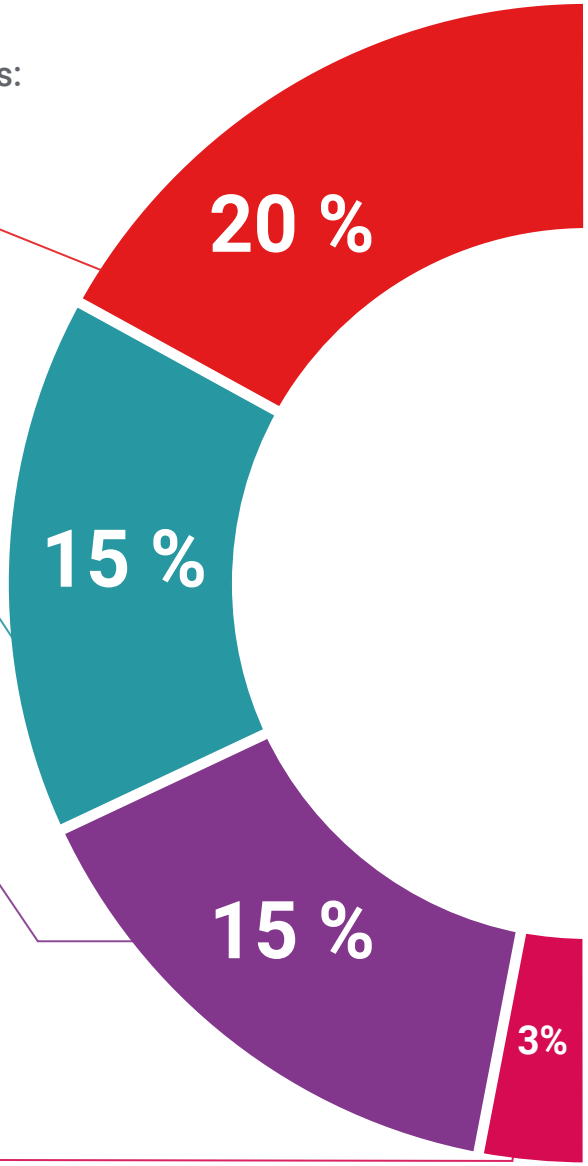

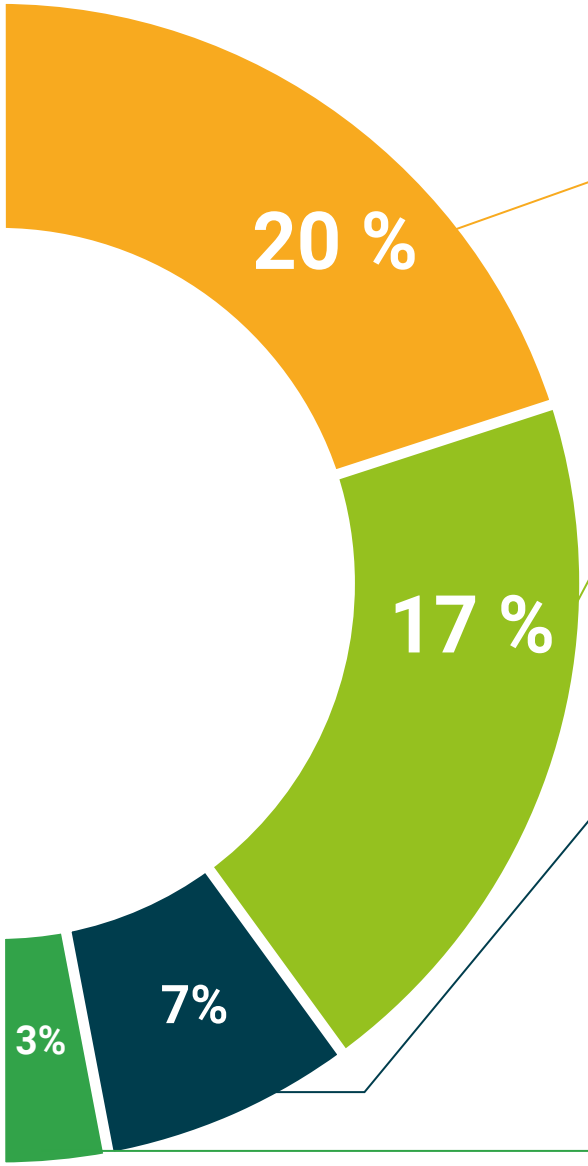

Análisis de casos elaborados y guiados por expertos

El aprendizaje eficaz tiene, necesariamente, que ser contextual. Por eso, te presentaremos los desarrollos de casos reales en los que el experto te guiará a través del desarrollo de la atención y la resolución de las diferentes situaciones: una manera clara y directa de conseguir el grado de comprensión más elevado.

Testing & Retesting

Evaluamos y reevaluamos periódicamente tu conocimiento a lo largo del programa, mediante actividades y ejercicios evaluativos y autoevaluativos: para que compruebes cómo vas consiguiendo tus metas.

Clases magistrales

Existe evidencia científica sobre la utilidad de la observación de terceros expertos.

El denominado Learning from an expert afianza el conocimiento y el recuerdo, y genera seguridad en nuestras futuras decisiones difíciles.

Guías rápidas de actuación

Te ofrecemos los contenidos más relevantes del curso en forma de fichas o guías rápidas de actuación. Una manera sintética, práctica y eficaz de ayudarte a progresar en tu aprendizaje.

06

Titulación

El Experto Universitario en Cirugía del Tracto Urinario Inferior garantiza, además de la capacitación más rigurosa y actualizada, el acceso a un título de Experto Universitario expedido por TECH Universidad Tecnológica.





Supera con éxito esta capacitación y recibe tu titulación universitaria sin desplazamientos ni farragosos trámites”

Este **Experto Universitario en Cirugía del Tracto Urinario Inferior** contiene el programa científico más completo y actualizado del mercado.

Tras la superación de la evaluación, el alumno recibirá por correo postal* con acuse de recibo su correspondiente título de **Experto Universitario** emitido por **TECH Universidad Tecnológica.**

El título expedido por T**ECH Universidad Tecnológica** expresará la calificación que haya obtenido en el Experto Universitario, y reunirá los requisitos comúnmente exigidos por las bolsas de trabajo, oposiciones y comités evaluadores de carreras profesionales.

Título: **Experto Universitario en Cirugía del Tracto Urinario Inferior**

N.º Horas Oficiales: **625 h.**


tech universidad tecnológica

Otorga la presente

CONSTANCIA

a

C. _____, con documento de identificación nº_____

Por haber superado con éxito y acreditado el programa de

EXPERTO UNIVERSITARIO

en

Cirugía del Tracto Urinario Inferior

Se trata de un título propio de esta Universidad con una duración de 625 horas, con fecha de inicio dd/mm/aaaa y fecha de finalización dd/mm/aaaa.

TECH es una Institución Particular de Educación Superior reconocida por la Secretaría de Educación Pública a partir del 28 de junio de 2018.

A 17 de junio de 2020

Mtra.Tere Guevara Navarro
Rectora

Este título propio se deberá acompañar siempre del título universitario habilitante expedido por la autoridad competente para ejercer profesionalmente en cada país. código único TECH: AFWOR23S techtitute.com/titulos

*Apostilla de La Haya. En caso de que el alumno solicite que su título en papel recabe la Apostilla de La Haya, TECH EDUCATION realizará las gestiones oportunas para su obtención, con un coste adicional.

tech universidad tecnológica

Experto Universitario
Cirugía del Tracto Urinario Inferior

Modalidad: **Online**

Duración: **6 meses**

Titulación: **TECH Universidad Tecnológica**

Horas lectivas: **625 h.**

Experto Universitario
Cirugía del Tracto Urinario Inferior



tech universidad tecnológica