Experto Universitario

Tumores Ginecológicos Infrecuentes



tech universidad tecnológica



tech universidad tecnológica

Experto Universitario
Tumores Ginecológicos Infrecuentes

Modalidad: **Online**
Duración: **6 meses**
Titulación: **TECH Universidad Tecnológica**
Horas lectivas: **450 h.**
Acceso web: **www.techtitute.com/medicina/experto-universitario/experto-tumores-ginecologicos-infrecuentes**

Índice

01 Presentación — pág. 4

02 Objetivos — pág. 8

03 Estructura y contenido — pág. 14

04 Metodología — pág. 20

05 Titulación — pág. 28

01

Presentación

Los tumores poco frecuentes de origen ginecológico suponen, en muchas ocasiones, retos para el especialista que sólo los aborda en pocas ocasiones, de ahí la necesidad de entrenarse y mantenerse familiarizados con el manejo de estas patologías. Este programa ofrece la oportunidad de actualizar estos conocimientos de un modo práctico a través de la última tecnología educativa adaptada a las necesidades del especialista.





Los nuevos escenarios en la ginecología oncológica nos empujan a proponer nuevos programas de especialización que se ajusten a las necesidades reales de los profesionales experimentados, con el fin de que puedan incorporar los avances de la subespecialidad en su práctica diaria"

Existen una variada cantidad de tumores en el aparato genital femenino, que por su baja incidencia son relativamente desconocidos para los profesionales, y a los que no se les dedica demasiado tiempo en los programas de preparación de forma habitual, aunque no por ello son menos letales para las pacientes. Es por esto que estar adecuadamente actualizado en el manejo de estas enfermedades puede condicionar el adecuado abordaje y mejorar el pronóstico en cada caso.

El programa nace de la necesidad de conocimiento específico de la etiopatogenia, diagnóstico y tratamiento de los procesos oncológicos infrecuentes del aparato genital femenino que, debido a su rareza, y en la búsqueda de una necesaria certificación específica en esta patología para poder seleccionar los profesionales preparados adecuadamente en Tumores Ginecológicos Infrecuentes.

Este Experto Universitario está orientado para conseguir la actualización de los procedimientos de actuación ante la paciente con procesos oncológicos poco habituales. Además, gracias a esta programa el especialista será capaz de manejar conceptualmente tanto las bases de la biología tumoral, como los tratamientos médicos específicos, además del resto de los aspectos relacionados con el diagnóstico y tratamiento de los Tumores Ginecológicos Infrecuentes.

Este Experto Universitario te permitirá, a través de la última tecnología educativa, actualizarte en los últimos avances en Tumores Ginecológicos Infrecuentes”

Este **Experto Universitario en Tumores Ginecológicos Infrecuentes** contiene el programa científico más completo y actualizado del mercado. Sus características más destacadas son:

- Desarrollo de casos clínicos, grabados con sistemas POV (*point of view*) desde diferentes ángulos, presentados por expertos en ginecología oncológica y de otras especialidades. Sus contenidos gráficos, esquemáticos y eminentemente prácticos con los que están concebidos, recogen una información científica y asistencial sobre aquellas disciplinas médicas indispensables para el ejercicio profesional
- Presentación de talleres prácticos sobre procedimientos y técnicas
- Sistema interactivo de aprendizaje basado en algoritmos para la toma de decisiones sobre las situaciones clínicas planteadas
- Protocolos de actuación y guías de práctica clínica, donde difundir las novedades más trascendentes de la especialidad
- Todo esto se complementará con lecciones teóricas, preguntas al experto, foros de discusión de temas controvertidos y trabajos de reflexión individual
- Con un especial hincapié en la medicina basada en pruebas y las metodologías de la investigación en el proceso oncológico
- Disponibilidad de los contenidos desde cualquier dispositivo fijo o portátil con conexión a internet

Este Experto Universitario puede ser la mejor inversión que puedes hacer en la selección de un programa de actualización por dos motivos: además de poner al día tus conocimientos en Tumores Ginecológicos Infrecuentes, obtendrás un título de Experto Universitario por TECH Universidad Tecnológica"

Este programa de actualización generará una sensación de seguridad en la toma de decisiones ante los tumores menos frecuentes, y te ayudará a crecer profesionalmente.

Incorpora las últimas novedades en el abordaje de los procesos oncológicos poco habituales a tu práctica diaria y mejora el pronóstico de tus pacientes.

Incluye en su cuadro docente a un equipo de ginecólogos y oncólogos de prestigio que vierten en esta capacitación la experiencia de su trabajo, además de reconocidos especialistas pertenecientes a sociedades científicas de referencia.

Gracias a su contenido multimedia elaborado con la última tecnología educativa, permitirán al especialista un aprendizaje situado y contextual, es decir, un entorno simulado que proporcionará un aprendizaje inmersivo programado para entrenarse ante situaciones reales.

El diseño de este programa se centra en el Aprendizaje Basado en Problemas, mediante el cual el especialista deberá tratar de resolver las distintas situaciones de práctica profesional que se le planteen a lo largo del Curso Académico. Para ello, contará con la ayuda de un novedoso sistema de vídeo interactivo realizado por reconocidos expertos en el campo de la ginecología y la oncología con gran experiencia docente.

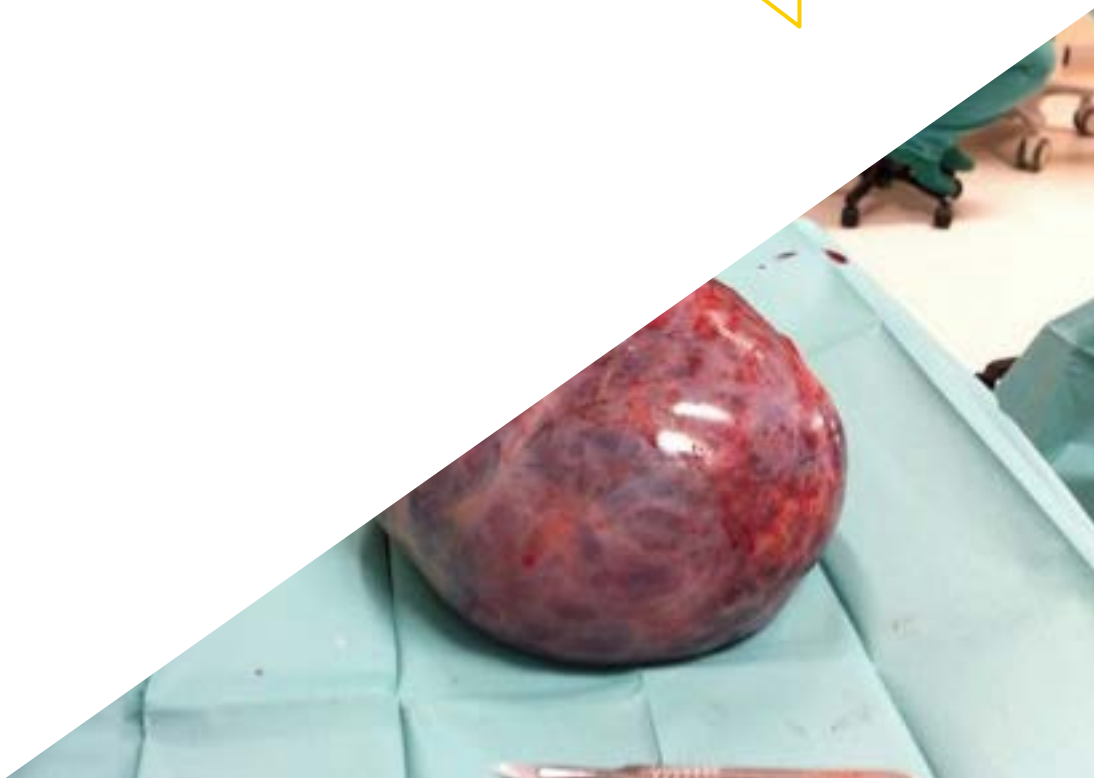

02

Objetivos

El principal objetivo está orientado a permitir la incorporación de los avances que se van produciendo en el abordaje del sarcoma uterino, procurando que el especialista pueda actualizar sus conocimientos de un modo práctico, con la última tecnología educativa y adaptando el proceso educativo a sus necesidades reales.





Aumenta tus capacidades profesionales poniéndote al día en el manejo de los tumores ginecológicos menos frecuentes"

Objetivo general

- Actualizar los conocimientos del médico especialista en los procedimientos y las técnicas que se realizan ante los tumores infrecuentes de origen ginecológico, incorporando estos últimos avances en la disciplina para aumentar la calidad de su práctica médica diaria y mejorar el pronóstico de las pacientes

Aprovecha la oportunidad para conocer los últimos avances en esta materia para aplicarla a tu práctica diaria”

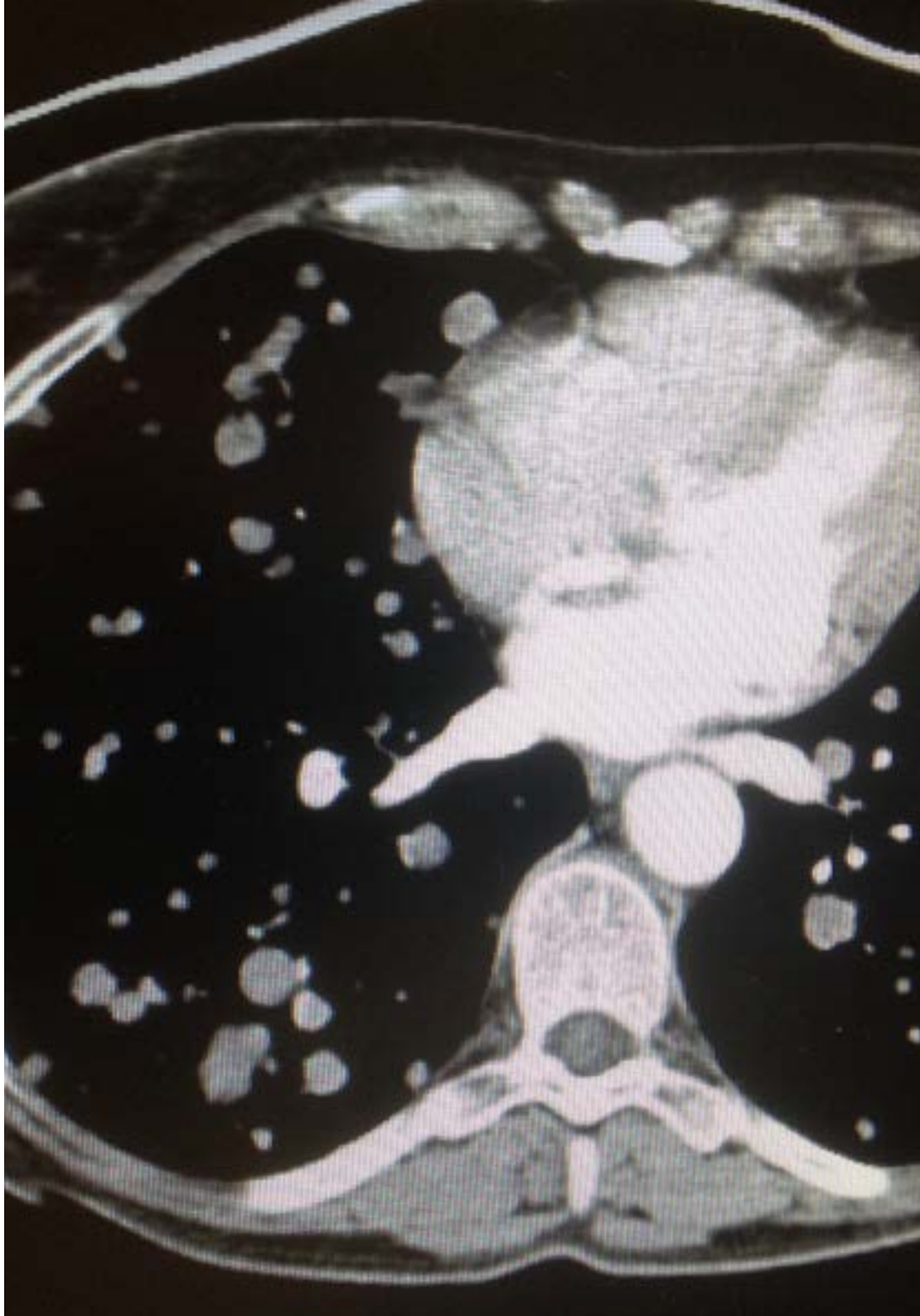

Objetivos específicos

Módulo 1. Bases biológicas del cáncer

- Reconocer y entender las bases moleculares de la carcinogénesis, así como su desarrollo y producción de metástasis
- Definir las bases de la regulación del crecimiento celular
- Entender el papel de los carcinógenos en la formación del cáncer genital
- Actualizar los conocimientos en la genética del cáncer
- Comprender los mecanismos celulares de muerte programada y apoptosis, y su relación y actividad con la patología maligna
- Interpretar los mecanismos a nivel molecular de producción del cáncer y diseminación a distancia
- Identificar el origen de las alteraciones génicas que provocan cáncer
- Establecer los cambios epigenéticos y oncogenes relacionados con patología tumoral del aparato genital
- Explicar los mecanismos de neoformación tumoral de vasos sanguíneos
- Reconocer la sintomatología respiratoria como la provocada por el derrame pleural en el tratamiento del cáncer ginecológico

Módulo 2. Bases del tratamiento quimioterápico, efectos adversos y nuevas terapias

- Identificar las bases del uso de quimioterápicos en ginecología oncológica, así como sus efectos adversos y complicaciones
- Identificar los factores básicos que influyen en el tratamiento quimioterápico
- Señalar la influencia de los quimioterápicos en el ciclo celular
- Establecer los mecanismos de actuación de los agentes antineoplásicos
- Reconocer los mecanismos para la resistencia a los tratamientos médicos en cáncer ginecológico
- Actualizar los conocimientos sobre la toxicidad y efectos secundarios
- Repasar los antineoplásicos disponibles y sus características
- Identificar los casos en los que se puede optar por observación de las pacientes sin tratamiento adyuvante
- Conocer el papel de nuevas pruebas como la tomografía por emisión de positrones para el cáncer cervical
- Valorar el papel de los marcadores tumorales como el SCC
- Actualizar el papel de la laparoscopia en la realización de la histerectomía radical y de la linfadenectomía paraaórtica de estadificación para estadios tumorales no precoces
- Valorar el uso de la terapia médica y quirúrgica en enfermedad metastásica, recurrente o persistente
- Estudiar y analizar el manejo postoperatorio de las pacientes para la identificación precoz de las complicaciones
- Valorar adecuadamente el papel de la quimioterapia en la enfermedad trofoblástica gestacional
- Manejar de la manera más efectiva la progresión pélvica de la enfermedad tumoral

Módulo 3. Tumores ginecológicos infrecuentes

- Identificar los distintos tipos de tumores genitales menos frecuentes y su correspondiente tratamiento y evolución
- Revisar las manifestaciones clínicas y el diagnóstico del cáncer de vagina
- Repasar los distintos tipos histológicos y clasificar los diferentes tipos de cáncer vaginal
- Evaluar y planificar de modo adecuado el tratamiento y manejo del cáncer vaginal
- Establecer el seguimiento del cáncer de vagina para la detección adecuada de las recurrencias
- Identificar el pronóstico de cada tipo de cáncer vaginal
- Repasar la epidemiología de la enfermedad trofoblástica gestacional y las características clínicas de la mola hidatiforme
- Estudiar las características clínicas de la neoplasia trofoblástica gestacional
- Evaluar de modo adecuado mediante técnicas de imagen las distintas formas de enfermedad trofoblástica gestacional
- Actualizar el conocimiento sobre las formas histológicas de las formas molares e invasivas
- Estadificar adecuadamente las enfermedades invasivas placentarias
- Estudiar los distintos tratamientos quirúrgicos aplicables para el tratamiento de las formas de enfermedad molar
- Reconocer y aplicar los métodos más adecuados para el seguimiento de la enfermedad molar
- Clasificar adecuadamente el pronóstico de la enfermedad trofoblástica gestacional
- Valorar e identificar los distintos tumores que pueden metastatizar en el aparato genital femenino
- Estudiar el manejo de los cánceres metastatizados en el aparato genital
- Analizar y tratar los tumores neuroendocrinos en el aparato genital femenino
- Repasar el manejo de los tumores del tabique rectovaginal, así como la sintomatología asociada a los tumores ginecológicos
- Evaluar el dolor y los distintos tipos y tratamiento del mismo
- Valorar en la medida apropiada la presencia de ascitis en el contexto tumoral ginecológico
- Clasificar el edema y manejarlo apropiadamente
- Identificar la trombosis venosa profunda y evaluar el tratamiento anticoagulante apropiado para cada caso

Módulo 4. Preservación de la fertilidad

- Determinar las distintas técnicas de preservación de la fertilidad en pacientes jóvenes y sus implicaciones oncológicas
- Identificar las opciones de preservación de fertilidad en cáncer ginecológico, así como las opciones de preservación de gametos
- Revisar las técnicas quirúrgicas de preservación de fertilidad en cada uno de los cánceres del aparato genital femenino
- Actualizar el manejo de las pacientes gestantes con cáncer de origen ginecológico
- Repasar las nuevas opciones de preservación de tejido ovárico
- Actualizar el estado actual del trasplante uterino y los resultados obtenidos hasta la fecha



Módulo 5. Cuidados paliativos y nutrición

- Estudiar y conocer las bases de los cuidados paliativos y de la fase terminal en la enfermedad oncológica
- Evaluar la utilidad del PET-TC para la valoración del metabolismo de lesiones sospechosas de malignidad
- Actualizar los conocimientos sobre la sintomatología gastrointestinal
- Identificación de las metástasis a distancia y valoración de su manejo
- Describir las indicaciones y la técnica quirúrgica específica de la exenteración pélvica paliativa
- Manejar de modo integral al paciente agónico y aprender a ayudarle en la fase final de la enfermedad
- Estudiar y tratar de modo específico la ansiedad y depresión de las pacientes

03

Estructura y contenido

La estructura del plan de estudios ha sido diseñada por un equipo de profesionales conocedor de las implicaciones de la especialización médica en el abordaje del proceso gineco oncológico, conscientes de la relevancia de la actualidad de la capacitación y comprometidos con la enseñanza de calidad mediante las nuevas tecnologías educativas.





El Experto Universitario en Tumores Ginecológicos Infrecuentes contiene el programa científico más completo y actualizado del mercado"

Módulo 1. Bases biológicas del cáncer

1.1. Regulación del crecimiento celular
1.2. Carcinogénesis y carcinógenos
1.3. Genética del cáncer
1.4. Mecanismos de apoptosis y muerte celular programada
1.5. Mecanismos moleculares de producción del cáncer y metástasis
1.6. Origen de las alteraciones génicas
1.7. Cambios epigenéticos y oncogenes
1.8. Angiogénesis

Módulo 2. Bases del tratamiento quimioterápico, efectos adversos y nuevas terapias

2.1. Introducción
2.2. Justificación para el uso de quimioterapia
2.3. Desarrollo del cáncer e influencia de la quimioterapia
  2.3.1. Crecimiento tumoral
  2.3.2. Ciclo celular
  2.3.3. Fármacos específicos para las fases celulares
2.4. Factores de influencia en el tratamiento
  2.4.1. Características del tumor
  2.4.2. Tolerancia del paciente
  2.4.3. Objetivos del tratamiento
  2.4.4. Factores farmacológicos y vías de administración
2.5. Principios de resistencia a los fármacos
2.6. Terapias combinadas
2.7. Reajuste del tratamiento o dosis
2.8. Toxicidad de los fármacos
2.9. Manejo general de los efectos secundarios y complicaciones de la quimioterapia



2.10. Agentes antineoplásicos en ginecología
- 2.10.1. Agentes alquilantes
- 2.10.2. Antibióticos
- 2.10.3. Antimetabolitos
- 2.10.4. Alcaloides vegetales
- 2.10.5. Inhibidores de Topoisomerasa 1
- 2.10.6. Fármacos Antiangiogénicos
- 2.10.7. Inhibidores de PARP
- 2.10.8. Inhibidores de la tirosina cinasa
- 2.10.9. Otros fármacos

2.11. Indicaciones futuras

Módulo 3. Tumores ginecológicos infrecuentes

3.1. Cáncer de vagina
- 3.1.1. Introducción
- 3.1.2. Manifestaciones clínicas
- 3.1.3. Diagnóstico
- 3.1.4. Anatomía patológica
  - 3.1.4.1. Carcinoma escamoso
  - 3.1.4.2. Adenocarcinoma
  - 3.1.4.3. Sarcoma
  - 3.1.4.4. Melanoma
- 3.1.5. Estadificación tumoral
- 3.1.6. Tratamiento de la enfermedad
  - 3.1.6.1. Cirugía
  - 3.1.6.2. Radioterapia
  - 3.1.6.3. Complicaciones del tratamiento
- 3.1.7. Seguimiento
- 3.1.8. Pronóstico

3.2. Enfermedad Trofoblástica Gestacional
- 3.2.1. Introducción y epidemiología
- 3.2.2. Formas clínicas
  - 3.2.2.1. Mola hidatiforme
    - 3.2.2.1.1. Mola hidatiforme completa
    - 3.2.2.1.2. Mola hidatiforme parcial
  - 3.2.2.2. Neoplasia trofoblástica gestacional
    - 3.2.2.2.1. Tras gestación molar
      - 3.2.2.2.1.1. Neoplasia trofoblástica gestacional persistente
    - 3.2.2.2.2. Tras gestación no molar
      - 3.2.2.2.2.1. Coriocarcinoma
      - 3.2.2.2.2.2. Tumor trofoblástico del sitio placentario
- 3.2.3. Diagnóstico
  - 3.2.3.1. Gonadotropina coriónica humana
  - 3.2.3.2. Estudio ultrasonográfico
    - 3.2.3.2.1. Mola completa
    - 3.2.3.2.2. Mola parcial
    - 3.2.3.2.3. Mola invasiva
    - 3.2.3.2.4. Coriocarcinoma y tumor del sitio placentario
  - 3.2.3.3. Otras técnicas de imagen
- 3.2.4. Anatomía patológica
  - 3.2.4.1. Mola hidatiforme
    - 3.2.4.1.1. Mola completa
    - 3.2.4.1.2. Mola parcial
  - 3.2.4.2. Mola invasiva
  - 3.2.4.3. Coriocarcinoma
  - 3.2.4.4. Tumor trofoblástico del sitio placentario
  - 3.2.4.5. Tumor trofoblástico epitelioide
- 3.2.5. Estadificación
- 3.2.6. Tratamiento
  - 3.2.6.1. Quimioterapia
    - 3.2.6.1.1. Enfermedad de bajo riesgo
    - 3.2.6.1.2. Enfermedad de alto riesgo o metastásica
    - 3.2.6.1.3. Enfermedad quimiorresistente

3.2.6.2. Cirugía
3.2.6.2.1. Evacuación de la mola
3.2.6.2.2. Histerectomía
3.2.6.2.3. Resección miometrial
3.2.6.2.4. Resección pulmonar
3.2.6.2.5. Craneotomía
3.2.6.2.6. Otros procedimientos quirúrgicos
3.2.6.2.7. Embolización arterial selectiva
3.2.7. Seguimiento post-tratamiento
3.2.7.1. Seguimiento tras evacuación molar
3.2.7.2. Seguimiento tras tratamiento de neoplasia gestacional
3.2.8. Pronóstico
3.3. Tumor metastásico en tracto genital
3.3.1. Introducción
3.3.2. Manifestaciones clínicas
3.3.2.1. Tumores secundarios en cuerpo uterino o cérvix
3.3.2.2.1. Procedentes de órganos genitales o pélvicos
3.3.2.2.2. Procedentes de órganos extragenitales o pélvicos
3.3.2.2. Tumores secundarios en vagina
3.3.2.3. Tumores secundarios en la vulva
3.3.2.4. Tumores secundarios en ovario
3.3.3. Diagnóstico
3.3.4. Anatomía patológica
3.3.4.1. Tumores gastrointestinales
3.3.4.1.1. Metástasis de cáncer intestinal
3.3.4.1.2. Tumor de Krukenberg
3.3.4.2. Linfoma ovárico
3.3.5. Tratamiento y pronóstico
3.4. Tumores neuroendocrinos
3.4.1. Introducción
3.4.2. Anatomía patológica
3.4.2.1. Tumores bien diferenciados
3.4.2.2. Tumores pobremente diferenciados
3.4.3. Manifestaciones clínicas y diagnóstico
3.4.3.1. Tumor de células pequeñas de vulva y vagina
3.4.3.2. Tumor de células pequeñas del útero
3.4.3.3. Tumores neuroendocrinos del cérvix
3.4.3.3.1. Carcinoma neuroendocrino células pequeñas
3.4.3.3.2. Carcinoma neuroendocrino células grandes
3.4.3.4. Tumores de ovario, trompa y ligamento ancho
3.4.3.4.1. Carcinoide de ovario
3.4.3.4.1.1. Carcinoide insular
3.4.3.4.1.2. Carcinoide trabecular
3.4.3.4.1.3. Carcinoide mucinoso
3.4.3.4.1.4. Carcinoide estrumal
3.4.3.4.2. Células pequeñas tipo pulmonar
3.4.3.4.3. Carcinoma indiferenciado y no célula pequeña
3.4.4. Tratamiento
3.4.5. Seguimiento
3.4.6. Pronóstico
3.5. Tumores del tabique rectovaginal

Módulo 4. Preservación de la fertilidad

4.1. Indicaciones de preservación de la fertilidad
4.2. Preservación de gametos
4.3. Papel de las técnicas de reproducción asistida
4.4. Tratamientos quirúrgicos conservadores
4.5. Pronóstico oncológico tras conservación de fertilidad
4.6. Resultados reproductivos
4.7. Manejo de gestantes con cáncer ginecológico
4.8. Nuevas vías de investigación y actualización de la literatura
4.9. Conservación de tejido ovárico
4.10. Trasplante uterino y de tejido gonadal



Módulo 5. Cuidados paliativos y nutrición

5.1. Introducción
- 5.1.1. Sintomatología asociada a los tumores ginecológicos

5.2. Dolor

5.3. Síntomas gastrointestinales
- 5.3.1. Diarrea
- 5.3.2. Estreñimiento
- 5.3.3. Obstrucción intestinal maligna
  - 5.3.3.1. Tratamiento conservador
  - 5.3.3.2. Tratamiento quirúrgico

5.4. Ascitis

5.5. Síntomas respiratorios
- 5.5.1. Derrame pleural

5.6. Edema

5.7. Anorexia y pérdida de peso

5.8. Trombosis venosa profunda

5.9. Progresión de la enfermedad pélvica
- 5.9.1. Sangrado vaginal
- 5.9.2. Fístulas

5.10. Exenteración pélvica paliativa

5.11. Metástasis a otros órganos
- 5.11.1. Hígado
- 5.11.2. Cerebro
- 5.11.3. Hueso
  - 5.11.3.1. Hipercalcemia

5.12. Ansiedad y depresión

5.13. Manejo del paciente agónico

04

Metodología

Este programa de capacitación ofrece una forma diferente de aprender. Nuestra metodología se desarrolla a través de un modo de aprendizaje de forma cíclica: ***el Relearning.***

Este sistema de enseñanza es utilizado, por ejemplo, en las facultades de medicina más prestigiosas del mundo y se ha considerado uno de los más eficaces por publicaciones de gran relevancia como el ***New England Journal of Medicine.***





Descubre el Relearning, un sistema que abandona el aprendizaje lineal convencional para llevarte a través de sistemas cíclicos de enseñanza: una forma de aprender que ha demostrado su enorme eficacia, especialmente en las materias que requieren memorización"

En TECH empleamos el Método del Caso

Ante una determinada situación, ¿qué debería hacer un profesional? A lo largo del programa, los estudiantes se enfrentarán a múltiples casos clínicos simulados, basados en pacientes reales en los que deberán investigar, establecer hipótesis y, finalmente, resolver la situación. Existe abundante evidencia científica sobre la eficacia del método. Los especialistas aprenden mejor, más rápido y de manera más sostenible en el tiempo.

Con TECH podrás experimentar una forma de aprender que está moviendo los cimientos de las universidades tradicionales de todo el mundo.



Según el Dr. Gérvas, el caso clínico es la presentación comentada de un paciente, o grupo de pacientes, que se convierte en «caso», en un ejemplo o modelo que ilustra algún componente clínico peculiar, bien por su poder docente, bien por su singularidad o rareza. Es esencial que el caso se apoye en la vida profesional actual, intentando recrear los condicionantes reales en la práctica profesional del médico.

¿Sabías que este método fue desarrollado en 1912, en Harvard, para los estudiantes de Derecho? El método del caso consistía en presentarles situaciones complejas reales para que tomasen decisiones y justificasen cómo resolverlas. En 1924 se estableció como método estándar de enseñanza en Harvard"

La eficacia del método se justifica con cuatro logros fundamentales:

1. Los alumnos que siguen este método no solo consiguen la asimilación de conceptos, sino un desarrollo de su capacidad mental, mediante ejercicios de evaluación de situaciones reales y aplicación de conocimientos.
2. El aprendizaje se concreta de una manera sólida en capacidades prácticas que permiten al alumno una mejor integración en el mundo real.
3. Se consigue una asimilación más sencilla y eficiente de las ideas y conceptos, gracias al planteamiento de situaciones que han surgido de la realidad.
4. La sensación de eficiencia del esfuerzo invertido se convierte en un estímulo muy importante para el alumnado, que se traduce en un interés mayor en los aprendizajes y un incremento del tiempo dedicado a trabajar en el curso.



Relearning Methodology

TECH aúna de forma eficaz la metodología del Estudio de Caso con un sistema de aprendizaje 100% online basado en la reiteración, que combina 8 elementos didácticos diferentes en cada lección.

Potenciamos el Estudio de Caso con el mejor método de enseñanza 100% online: el Relearning.

El profesional aprenderá mediante casos reales y resolución de situaciones complejas en entornos simulados de aprendizaje. Estos simulacros están desarrollados a partir de software de última generación que permiten facilitar el aprendizaje inmersivo.



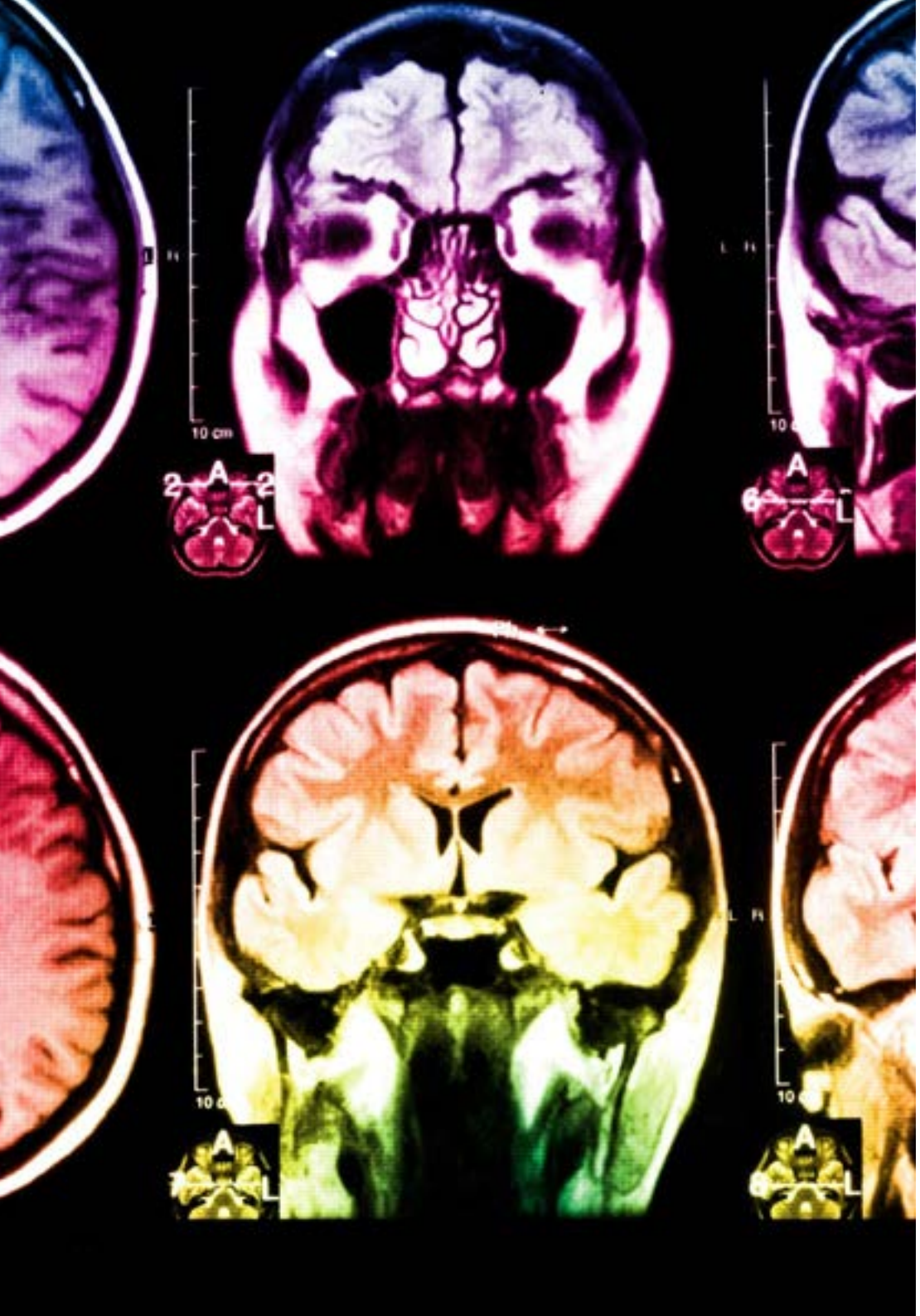

Situado a la vanguardia pedagógica mundial, el método Relearning ha conseguido mejorar los niveles de satisfacción global de los profesionales que finalizan sus estudios, con respecto a los indicadores de calidad de la mejor universidad online en habla hispana (Universidad de Columbia).

Con esta metodología, se han capacitado más de 250.000 médicos con un éxito sin precedentes en todas las especialidades clínicas con independencia de la carga en cirugía. Nuestra metodología pedagógica está desarrollada en un entorno de máxima exigencia, con un alumnado universitario de un perfil socioeconómico alto y una media de edad de 43,5 años.

El Relearning te permitirá aprender con menos esfuerzo y más rendimiento, implicándote más en tu especialización, desarrollando el espíritu crítico, la defensa de argumentos y el contraste de opiniones: una ecuación directa al éxito.

En nuestro programa, el aprendizaje no es un proceso lineal, sino que sucede en espiral (aprender, desaprender, olvidar y reaprender). Por eso, se combinan cada uno de estos elementos de forma concéntrica.

La puntuación global que obtiene el sistema de aprendizaje de TECH es de 8.01, con arreglo a los más altos estándares internacionales.

Este programa ofrece los mejores materiales educativos, preparados a conciencia para los profesionales:

Material de estudio

Todos los contenidos didácticos son creados por los especialistas que van a impartir el curso, específicamente para él, de manera que el desarrollo didáctico sea realmente específico y concreto.

Estos contenidos son aplicados después al formato audiovisual, para crear el método de trabajo online de TECH. Todo ello, con las técnicas más novedosas que ofrecen piezas de gran calidad en todos y cada uno los materiales que se ponen a disposición del alumno.

Técnicas quirúrgicas y procedimientos en vídeo

TECH acerca al alumno las técnicas más novedosas, los últimos avances educativos y al primer plano de la actualidad en técnicas médicas. Todo esto, en primera persona, con el máximo rigor, explicado y detallado para contribuir a la asimilación y comprensión del estudiante. Y lo mejor de todo, pudiéndolo ver las veces que quiera.

Resúmenes interactivos

El equipo de TECH presenta los contenidos de manera atractiva y dinámica en píldoras multimedia que incluyen audios, vídeos, imágenes, esquemas y mapas conceptuales con el fin de afianzar el conocimiento.

Este exclusivo sistema educativo para la presentación de contenidos multimedia fue premiado por Microsoft como "Caso de éxito en Europa".

Lecturas complementarias

Artículos recientes, documentos de consenso y guías internacionales, entre otros. En la biblioteca virtual de TECH el estudiante tendrá acceso a todo lo que necesita para completar su capacitación.

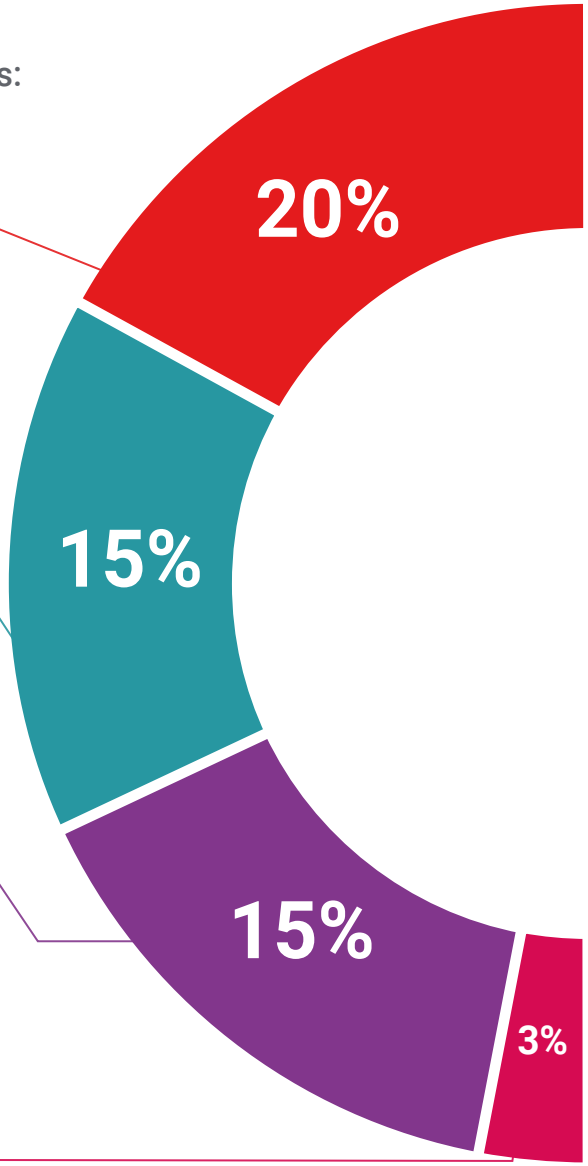

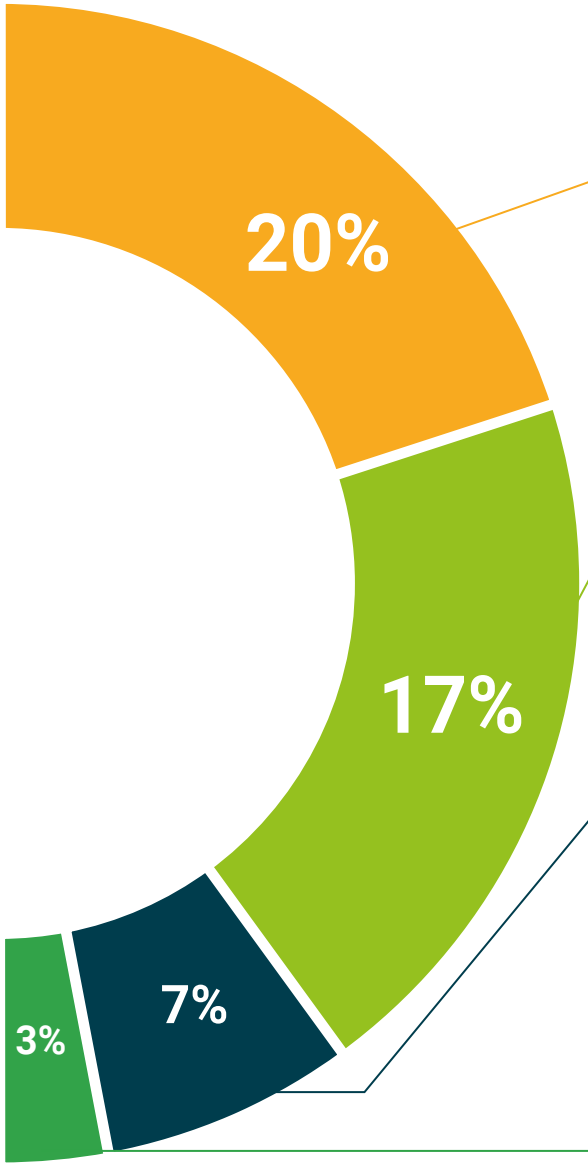

Análisis de casos elaborados y guiados por expertos

El aprendizaje eficaz tiene, necesariamente, que ser contextual. Por eso, TECH presenta los desarrollos de casos reales en los que el experto guiará al alumno a través del desarrollo de la atención y la resolución de las diferentes situaciones: una manera clara y directa de conseguir el grado de comprensión más elevado.

Testing & Retesting

Se evalúan y reevalúan periódicamente los conocimientos del alumno a lo largo del programa, mediante actividades y ejercicios evaluativos y autoevaluativos para que, de esta manera, el estudiante compruebe cómo va consiguiendo sus metas.

Clases magistrales

Existe evidencia científica sobre la utilidad de la observación de terceros expertos. El denominado Learning from an Expert afianza el conocimiento y el recuerdo, y genera seguridad en las futuras decisiones difíciles.

Guías rápidas de actuación

TECH ofrece los contenidos más relevantes del curso en forma de fichas o guías rápidas de actuación. Una manera sintética, práctica y eficaz de ayudar al estudiante a progresar en su aprendizaje.

05

Titulación

El Experto Universitario en Tumores Ginecológicos Infrecuentes garantiza, además de la capacitación más rigurosa y actualizada, el acceso a un título de Experto Universitario expedido por TECH Universidad Tecnológica.





Supera con éxito este programa y recibe tu titulación universitaria sin desplazamientos ni farragosos trámites”

Este **Experto Universitario en Tumores Ginecológicos Infrecuentes** contiene el programa científico más completo y actualizado del mercado.

Tras la superación de la evaluación, el alumno recibirá por correo postal* con acuse de recibo su correspondiente título de **Experto Universitario** emitido por **TECH Universidad Tecnológica**.

El título expedido por **TECH Universidad Tecnológica** expresará la calificación que haya obtenido en el Experto Universitario, y reunirá los requisitos comúnmente exigidos por las bolsas de trabajo, oposiciones y comités evaluadores de carreras profesionales.

Título: **Experto Universitario en Tumores Ginecológicos Infrecuentes**

N.º Horas Oficiales: **450 h.**


tech universidad tecnológica

Otorga la presente

CONSTANCIA

a

C. _____, con documento de identificación nº_____

Por haber superado con éxito y acreditado el programa de

EXPERTO UNIVERSITARIO

en

Tumores Ginecológicos Infrecuentes

Se trata de un título propio de esta Universidad con una duración de 450 horas, con fecha de inicio dd/mm/aaaa y fecha de finalización dd/mm/aaaa.

TECH es una Institución Particular de Educación Superior reconocida por la Secretaría de Educación Pública a partir del 28 de junio de 2018.

A 17 de junio de 2020

Mtra.Tere Guevara Navarro
Rectora

Este título propio se deberá acompañar siempre del título universitario habilitante expedido por la autoridad competente para ejercer profesionalmente en cada país. código único TECH: AFWOR23S techtitute.com/titulos

*Apostilla de La Haya. En caso de que el alumno solicite que su título en papel recabe la Apostilla de La Haya, TECH EDUCATION realizará las gestiones oportunas para su obtención, con un coste adicional.

tech universidad tecnológica

Experto Universitario
Tumores Ginecológicos Infrecuentes

Modalidad: **Online**
Duración: **6 meses**
Titulación: **TECH Universidad Tecnológica**
Horas lectivas: **450 h.**

Experto Universitario

Tumores Ginecológicos Infrecuentes



tech universidad tecnológica