Experto Universitario

Uveítis y Retina

Avalado por: OftaRed RETICS Patología Ocular



tech universidad tecnológica



tech universidad tecnológica

Experto Universitario

Uveítis y Retina

Modalidad: **Online**
Duración: **6 meses**
Titulación: **TECH Universidad Tecnológica**
Horas lectivas: **450 h.**
Acceso web: **www.techtitute.com/medicina/experto-universitario/experto-uveitis-retina**

Índice

01 Presentación — pág. 4

02 Objetivos — pág. 8

03 Dirección del curso — pág. 12

04 Estructura y contenido — pág. 18

05 Metodología — pág. 22

06 Titulación — pág. 30

01

Presentación

Los avances en la patología inflamatoria de la úvea y de la retina, hacen imprescindible que el especialista no deje de actualizarse de forma constante para mantener la calidad y la seguridad en su práctica médica diaria. Este programa ofrece la oportunidad de incorporar estos avances en los procedimientos diagnósticos y terapéuticos de un modo práctico a través de la última tecnología educativa.





Aumenta tus conocimientos en uveítis y retina a través de este programa, donde encontrarás el mejor material didáctico, imágenes en alta definición y casos clínicos reales. Conoce aquí los últimos avances en la especialidad para poder realizar una praxis médica de calidad"

La retina es un foco de interés en el campo de la oftalmología por la elevada prevalencia de sus patologías asociadas: afectan a un 10% de la población española y, según la Organización Mundial de la Salud esta cifra podría duplicarse en 2020.

La ausencia de tratamiento en enfermedades oculares como el desprendimiento de retina, puede acabar provocando la pérdida funcional total del ojo. En el caso de la Degeneración Macular Asociada a la Edad (DMAE), es la principal causa de ceguera legal en personas mayores de 50 años.

Por otra parte, la uveítis o inflamación de la úvea, es una de las primeras causas de ceguera en el mundo, en solitario o asociada a otras enfermedades sistémicas, como consecuencia del daño que se produce en las estructuras oculares afectadas. Además, la uveítis puede complicarse con opacidades corneales, cataratas, hiper o hipotensión ocular, cicatrices en la retina o la inflamación del nervio óptico, por lo que es esencial su diagnóstico temprano para instaurar el tratamiento más adecuado, tanto en el inicio como en las posibles recurrencias.

Una adecuada actualización del especialista en estas patologías le va a permitir reforzar sus conocimientos y prestar una atención médica de calidad a sus pacientes.

Este **Experto Universitario en Uveítis y Retina** contiene el programa científico más completo y actualizado del mercado. Sus características más destacadas son:

- Desarrollo de casos clínicos presentados por expertos en patología ocular. Los contenidos gráficos, esquemáticos y eminentemente prácticos con los que están concebidos, recogen la información clínica indispensable para el ejercicio profesional
- Novedades diagnóstico-terapéuticas sobre la actuación ante la uveítis y las patologías de retina
- Contiene ejercicios prácticos donde realizar el proceso de autoevaluación para mejorar el aprendizaje
- Sistema interactivo de aprendizaje basado en algoritmos para la toma de decisiones ante el paciente con uveítis y patología de retina
- Todo esto se complementará con lecciones teóricas, preguntas al experto, foros de discusión de temas controvertidos y trabajos de reflexión individual
- Disponibilidad de los contenidos desde cualquier dispositivo fijo o portátil con conexión a internet

Aprovecha el momento y da el paso para ponerte al día en las últimas novedades uveítis y patología de retina”

Este Experto Universitario puede ser la mejor inversión que puedes hacer en la selección de un programa de actualización por dos motivos: además de poner al día tus conocimientos en uveítis y retina, obtendrás un título de experto universitario por TECH Universidad Tecnológica"

Aumenta tu seguridad en la toma de decisiones actualizando tus conocimientos a través de este Experto Universitario.

Esta especialización generará una sensación de seguridad en el desempeño de la praxis médica, que te ayudará a crecer personal y profesionalmente.

Incluye en su cuadro docente especialistas de reconocido prestigio en el campo de la oftalmología, que vierten en esta capacitación la experiencia de su trabajo en los principales centros médicos del país.

Gracias a su contenido multimedia elaborado con la última tecnología educativa, permitirán al profesional un aprendizaje situado y contextual, es decir, un entorno simulado que proporcionará un aprendizaje inmersivo programado para entrenarse ante situaciones reales.

El diseño de este programa está basado en el Aprendizaje Basado en Problemas, mediante el cual el médico deberá tratar de resolver las distintas situaciones de práctica profesional que se le planteen a lo largo del curso. Para ello, el médico contará con la ayuda de un novedoso sistema de vídeo interactivo realizado por reconocidos expertos en el campo de la oftalmología y con gran experiencia docente.



02

Objetivos

El principal objetivo es actualizar los conocimientos en el abordaje y diagnóstico de la uveítis, y su relación con importantes patologías como las cataratas y el glaucoma, así como el diagnóstico y tratamiento de las enfermedades de la retina, haciendo hincapié en los últimos avances en el campo de la cirugía vitreoretiniana, técnica de microcirugía ocular con más indicaciones en estas patologías.



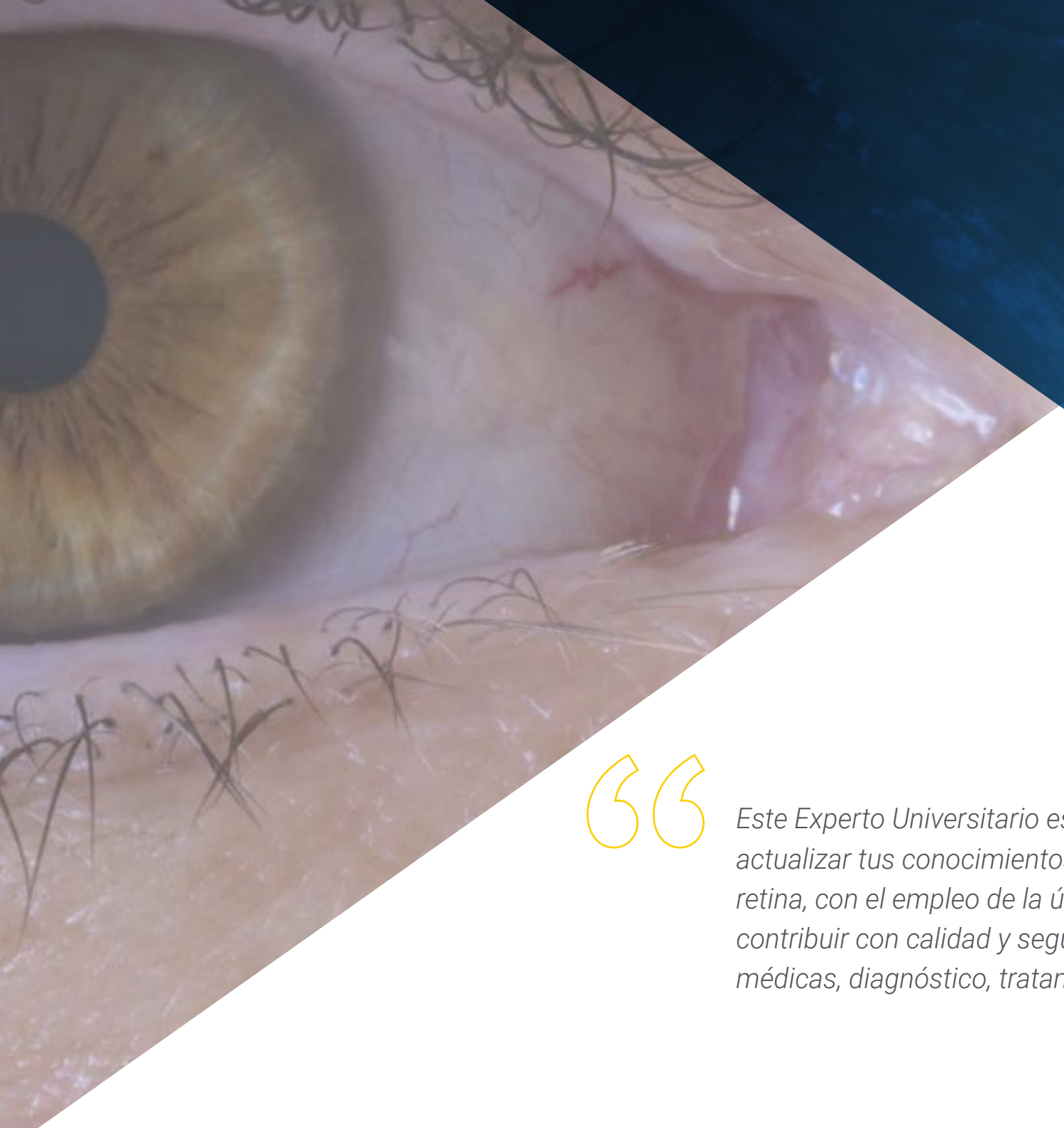

Este Experto Universitario está orientado para que consigas actualizar tus conocimientos en uveítis y patología de retina, con el empleo de la última tecnología educativa, para contribuir con calidad y seguridad a la toma de decisiones médicas, diagnóstico, tratamiento y pronóstico del paciente"

Objetivo general

- Actualizar los procedimientos diagnósticos y terapéuticos en la especialidad de la Oftalmología Clínica, incorporando los últimos avances a la práctica médica diaria para aumentar la calidad y la seguridad de la atención y mejorar el pronóstico de los pacientes

Aprovecha la oportunidad para conocer los últimos avances en esta materia para aplicarla a tu práctica diaria"





Objetivos específicos

- **Módulo 1. Actualización en retina quirúrgica**
- Actualizar los conocimientos en la neoplasia de conjuntiva y córnea
- Identificar los signos y síntomas de las lesiones tóxicas y traumáticas del segmento anterior

- **Módulo 2. Actualización en retina médica**
- Establecer los métodos de diagnóstico y tratamiento de las enfermedades oculares más y menos frecuentes
- Controlar la sintomatología de la patología infecciosa de córnea
- Incorporar las novedades en el manejo de las patologías de retina

- **Módulo 3. Actualización en uveítis**
- Identificar los diferentes tipos de uveítis y conocer los nuevos procedimientos diagnósticos y terapéuticos en su manejo
- Definir las manifestaciones oculares de las enfermedades sistémicas

03

Dirección del curso

El programa incluye en su cuadro docente especialistas en oftalmología de reconocido prestigio a nivel nacional e internacional, que desarrollan su práctica médica y quirúrgica en los principales centros oftalmológicos, y que vierten en esta capacitación la experiencia de su trabajo. Además participan, en su diseño y elaboración, otros especialistas de reconocido prestigio que completan el programa de un modo interdisciplinar.





Aprende de profesionales de referencia, los últimos avances en uveítis y retina”

Dirección



Dra. Navea Tejerina, Amparo.

- Directora Médico de FISABIO–Oftalmología (FOM)
- Doctora en Medicina
- Especialista en Oftalmología
- Presidente de la Comisión de Docencia de la FOM
- Responsable de la Unidad de retina de la FOM
- Responsable Colección Oftalmología Biobanco de FISABIO
- Profesora asociada responsable de Oftalmología en la UCH-CEU Medicina Castellón y Valencia
- Amplia experiencia en publicaciones científicas, comunicaciones y ponencias en congresos
- Amplia experiencia en trabajos de investigación, proyectos y dirección de Tesis
- Socia de la Sociedad Española de Oftalmología (SEO), la American Academy of Ophthalmology (AAO) y Association for Research in Vision and Opththalmology (ARVO) Sircova. IP Oftared

Coordinadores

Dr. Lanzagorta Aresti, Aitor

- Especialista en Oftalmología. Especialista en glaucoma de FISABIO Oftalmología Médica, Valencia

Dr. Belda Sanchis, José

- Jefe de Servicio de Oftalmología del HU de Torrevieja. Departamento de Glaucoma en OFTALICA

Dr. Ruiz Moreno, José María

- Catedrático de Oftalmología de la facultad de Medicina de la UCLM (Universidad de Castilla La Mancha)
- Jefe de Servicio del Hospital Puerta de Hierro Majadahonda
- Director Médico de Vissum Corporación Oftalmológica Coordinador y docente del Programa de Doctorado en "Ciencias de la Salud" de la UCLM
- Presidente de la Sociedad Española de Retina y Vítreo (SERV)
- Amplia experiencia en publicaciones científicas, comunicaciones y ponencias en Congresos Nacionales e Internacionales
- Desarrollo de líneas de investigación sobre: Degeneración Macular Asociada a la Edad (DMAE) y Miopía Patológica (MP)
- Socio de la Sociedad Española de Oftalmología (SEO), la American Academy of Ophthalmology (AAO) y European Society of Retina Specialists (EURETINA). IP Oftared

Dr. Gallego Pinazo, Roberto

- Especialista en Oftalmología Hospital Universitario la Fe. Valencia

Profesores

Dr. González López, Julio

- Especialista en Oftalmología, Unidad de Glaucoma y Neuro-oftalmología H Ramón y Cajal, Madrid

Dr. Alió del Barrio, Jorge L

- Especialista en Oftalmología.Especialista en Córnea, Cataract and Refractive Surgery Service, Vissum Corporación

Dr. Marí Cotino, José

- Especialista en oftalmología, Hospital La Fe, Valencia

Dra. Mateos Sánchez, Encarnación

- Especialista en Oftalmología. Especialista en Oftalmopatía tiroidea, Tumores oculares en el Hospital Virgen de la Paloma Madrid

Dr. Esteban Masanet, Miguel

- Jefe de Servicio de Oftalmología del Hospital Provincial de Castellón
- Dr. Laiseca Rodríguez, Andrés
- Especialista en Oftalmología. Especialista en Órbita y cirugía plástica y Prótesis Oculares, FISABIO Oftalmología Médica (Valencia) y Clínica Laiseca (Madrid)

Dr. Urcola Carrera, Aritz

- Especialista en Oftalmología. Especialista en Cirugía Segmento Anterior, Tratamiento del Glaucoma San Sebastián

Dr. Alcocer Yuste, Pablo

- Especialista en Oftalmología. Especialista en glaucoma de FISABIO Oftalmologia Médica, Valencia

Dr. Benítez del Castillo, Javier

- Especialista en Oftalmología en El Puerto de Santa María y Jerez de la Frontera

Dr. Corsino Fernández Vila, Pedro

- Jefe de Servicio de Oftalmología del HU de Pontevedra

Dr. Urcelay Segura, Chema

- Jefe de Sección de Glaucoma del Departamento de Oftalmología del Hospital Gregorio Marañón, Madrid

Dr. Schargel, Konrad

- Especialista en Oftalmología en la Universidad Central de Venezuela

Dra. Duch Tuesta, Susana

- Especialista en Oftalmología. Especialista en Cataratas y Glaucoma

Dr. Martínez de la Casa, José María

- Especialista en Oftalmología en Clínica Oftalmológica

Dr. Hernández, Pablo

- Especialista en Cirugía Plástica, Estética y Reparadora

Dra. Palacios Pozo, Elena

- Especialista en Oftalmología. Unidad de Retina de FISABIO Oftalmología Medica

Dr. Martínez Toldos, José Juan

- Jefe de Servicio de Oftalmología del HU de Elche. Alicante

Dra. Desco Esteban, María Carmen

- Especialista en Oftalmología. Unidad de Retina de FISABIO Oftalmología Médica
- Profesora Asociada Oftalmología UCH-CEU Valencia

Dr. Mataix Boronat, Jorge

- Especialista en Oftalmología. Unidad de Retina y tumores de FISABIO Oftalmología Medica

Dr. Arias Barquet, Luis

- Jefe de Sección de Oftalmología. Hospital de Beltvitge. Clínica Luis Arias
- Jefe de Sección de Retina del Hospital Universitario de Bellvitge (L'Hospitalet de Llobregat, Barcelona). Desde 2012
- Licenciado en Medicina y Cirugía (Universidad de Barcelona, 1986-1992)
- Director de la Clínica Oftalmològica Dr. Lluís Arias (Vilanova i la Geltrú, Barcelona. Desde 2010
- Profesor Agregado de la Universidad de Barcelona
- Secretario de la Junta Directiva de la Sociedad Española de Retina y Vítreo (SERV)
- Premio Extraordinario de Doctorado. Universidad Autónoma de Barcelona (2004-2007)
- Miembro de las siguientes sociedades oftalmológicas: American Academy of Ophthalmology, EURETINA, Sociedad Española de Oftalmología, Sociedad Española de Retina y Vítreo y Societat Catalanad'Oftalmologia
- Miembro de: RETICS OFTARED RD12/0034/0015 Enfermedades oculares "Prevención, detección precoz y tratamiento de la patología ocular prevalente degenerativa y crónica". Instituto de Salud Carlos III. Ministerio de Economía y Competitividad. Gobierno de España

Dr. Araiz Iribarren, Javier

- Director científico y especialista en Retina Vítreo y Segmento en ICQO
- Licenciado en Medicina y Cirugía por la Universidad de Navarra
- Especialista en Oftalmología por la Universidad de Zaragoza

Dr. Montero Moreno, Javier

- Jefe de Servicio de Oftalmología. Hospital Universitario Pío Río Hortega, Valladolid

Dra. González Viejo, Inmaculada

- Especialista en Oftalmología. Hospital Universitario Miguel Servet. Zaragoza

Dr. Ruíz Medrano, Jorge

- Fellow Retina Médica y Quirúrgica Hospital Jules Gonin, Lausanne. Suiza

Dra. Coco Martín, Rosa María

- Profesora Titular de Oftalmología y Directora Médica del IOBA de la Universidad de Valladolid

Dr. Abreu González, Rodrigo

- Oftalmólogo especialista en Retina y Vítreo en el Hospital Universitario de la Candelaria – Tenerife

Dr. Fonollosa Calduch, Alex

- Especialista Oftalmología, Hospital de Cruces (Barakaldo, Bizkaia)

Dr. Espinosa Garriga, Gerard

- Médico consultor del Servicio de Enfermedades Autoinmunes del Hospital Clínic de Barcelona

Dr. Donate López, Juan

- Oftalmólogo responsable de la Unidad de Retina y Patología Macular del Hospital Clínico San Carlos, Madrid
- Responsable de la Unidad de Retina del Hospital Clínico San Carlos. Madrid
- Jefe de Servicio de Oftalmología del Hospital La Luz. Grupo Quironsalud. Madrid
- Doctor en Oftalmología. Universidad Complutense de Madrid. 2016
- Licenciado en Medicina y Cirugía general. Universidad de Salamanca. 1994
- Director Gerente de Estudio Oftalmológico. Madrid
- Gerente y administración del Agrupación Médico Quirúrgica Oftalmos SLP
- Vocal por la Comunidad de Madrid de la Sociedad Española de Retina y Vitreo
- Presidente de la Fundación Ver Salud
- Miembro y codirector del Club Español de la Mácula
- Miembro de las siguientes sociedades científicas: Sociedad Española de Oftalmología (SEO), Sociedad Española de Vítreo y Retina (SERV) y Oftared-Retics

Dra. Capella Elizalde, María José

- Especialista Oftalmología Unidad de Retina Clínica Barraquer, Barcelona

04

Estructura y contenido

La estructura de los contenidos ha sido diseñada por el equipo de profesionales conocedor de las implicaciones de la especialización en la praxis médica diaria en pacientes con uveítis y patologías de retina, conscientes de la relevancia de la actualidad de la especialización en el profesional, este programa garantiza el abordaje de las principales cuestiones en el desarrollo actual de la oftalmología clínica.



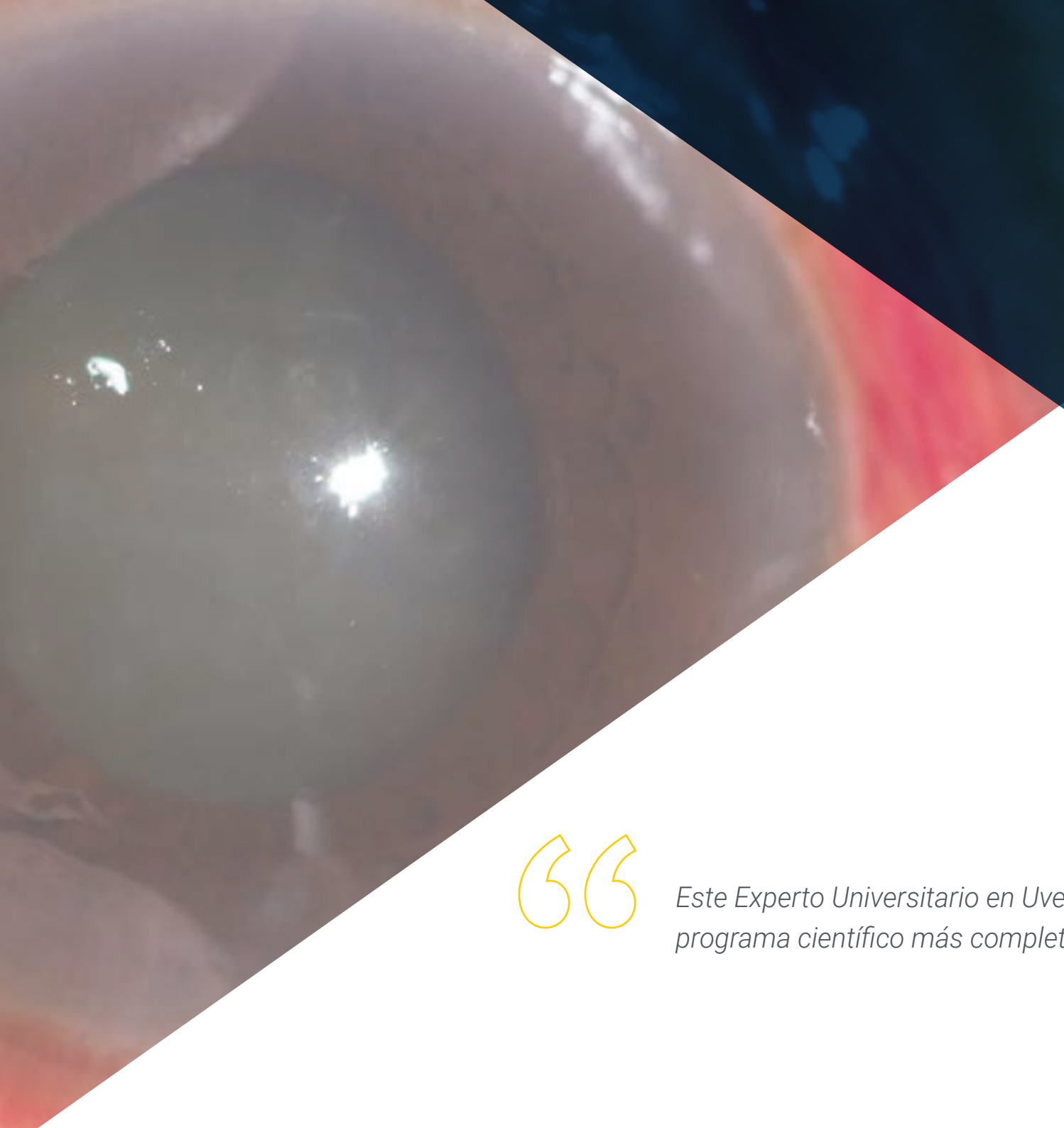

Este Experto Universitario en Uveítis y Retina contiene el programa científico más completo y actualizado del mercado"

Módulo 1. Actualización en retina quirúrgica

1.1. Actualización en la cirugía de retina
1.2. Sustitutos vítreos en la cirugía
1.3. Nuevas técnicas en vitrectomia
1.4. Cirugía en el desprendimiento de retina y PVR
1.5. Cirugía macular: en la superficie
1.6. Cirugía macular: subretiniana
1.7. Cirugía en la retinopatía diabética
1.8. Cirugía en tumores intraoculares
1.9. Cirugía de Polo posterior en las complicaciones del Polo anterior

Módulo 2. Actualización en retina médica

2.1. Neovascularización subretiniana no DMAE
2.2. Actualización en el diagnóstico macular
2.3. Retinopatía diabética
2.4. Oclusiones vasculares retinianas
2.5. Retinopatía de la prematuridad
2.6. Degeneración macular asociada a la edad
2.7. Miopía magna y miopía patológica
2.8. Tumores del segmento posterior
2.9. Distrofias retinianas

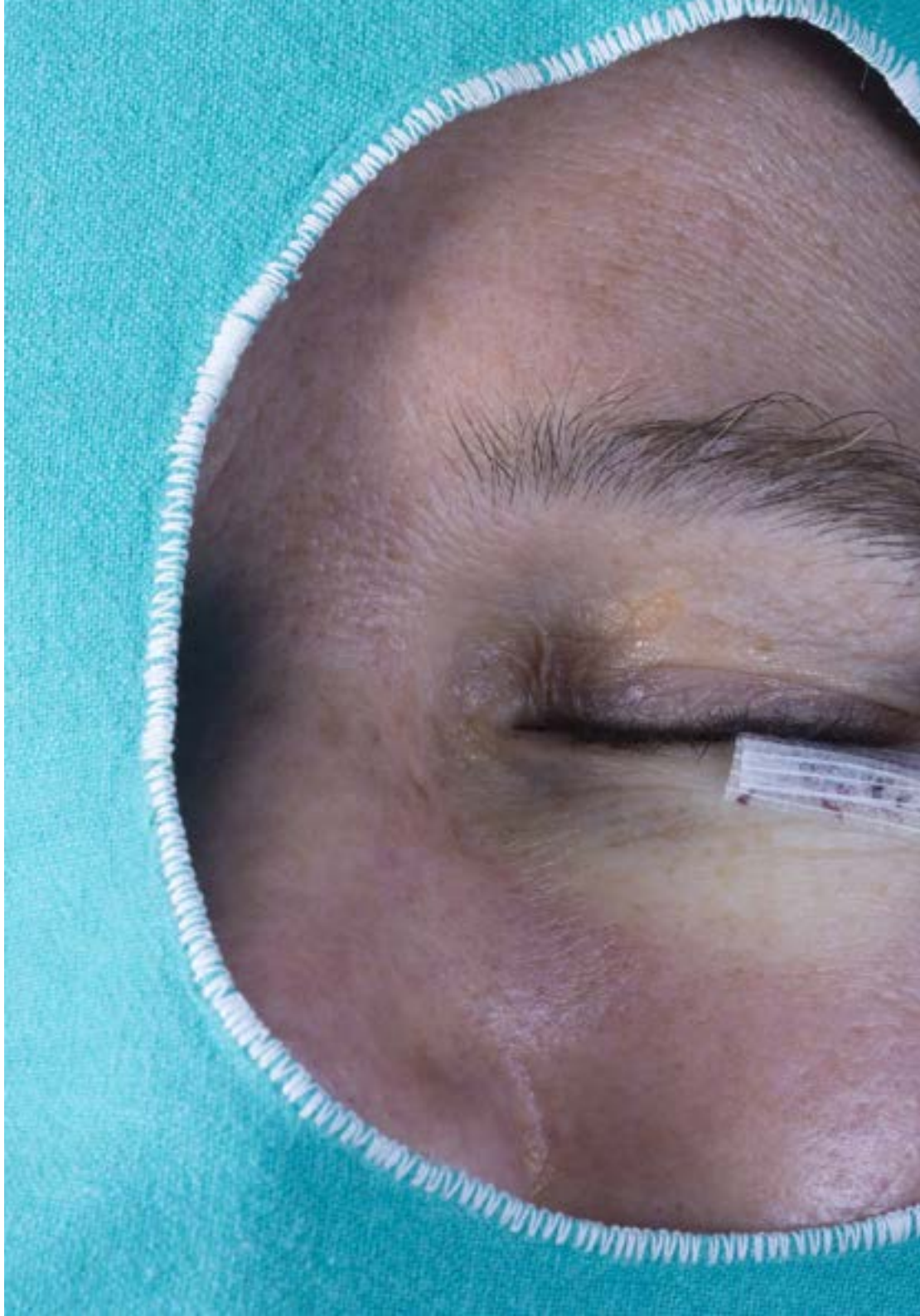



Módulo 3. Actualización en uveítis

3.1. Epidemiología de la Uveítis
3.2. Diagnóstico de las uveítis
3.3. Nuevas terapias en uveítis
3.4. Epiescleretis y escleritis
3.5. Uveítis anterior aguda y crónica
3.6. Uveítis intermedia y parsplanitis
3.7. Uveítis posteriores no infecciosas
3.8. Uveítis posteriores infecciosas

Una oportunidad de capacitación única, clave y decisiva para tu desarrollo profesional"

05

Metodología

Este programa de capacitación ofrece una forma diferente de aprender. Nuestra metodología se desarrolla a través de un modo de aprendizaje de forma cíclica: ***el Relearning***.

Este sistema de enseñanza es utilizado, por ejemplo, en las facultades de medicina más prestigiosas del mundo y se ha considerado uno de los más eficaces por publicaciones de gran relevancia como el ***New England Journal of Medicine.***





Descubre el Relearning, un sistema que abandona el aprendizaje lineal convencional para llevarte a través de sistemas cíclicos de enseñanza: una forma de aprender que ha demostrado su enorme eficacia, especialmente en las materias que requieren memorización"

En TECH empleamos el Método del Caso

Ante una determinada situación, ¿qué debería hacer un profesional? A lo largo del programa, los estudiantes se enfrentarán a múltiples casos clínicos simulados, basados en pacientes reales en los que deberán investigar, establecer hipótesis y, finalmente, resolver la situación. Existe abundante evidencia científica sobre la eficacia del método. Los especialistas aprenden mejor, más rápido y de manera más sostenible en el tiempo.

Con TECH podrás experimentar una forma de aprender que está moviendo los cimientos de las universidades tradicionales de todo el mundo.



Según el Dr. Gérvas, el caso clínico es la presentación comentada de un paciente, o grupo de pacientes, que se convierte en «caso», en un ejemplo o modelo que ilustra algún componente clínico peculiar, bien por su poder docente, bien por su singularidad o rareza. Es esencial que el caso se apoye en la vida profesional actual, intentando recrear los condicionantes reales en la práctica profesional del médico.

¿Sabías que este método fue desarrollado en 1912, en Harvard, para los estudiantes de Derecho? El método del caso consistía en presentarles situaciones complejas reales para que tomasen decisiones y justificasen cómo resolverlas. En 1924 se estableció como método estándar de enseñanza en Harvard"

La eficacia del método se justifica con cuatro logros fundamentales:

1. Los alumnos que siguen este método no solo consiguen la asimilación de conceptos, sino un desarrollo de su capacidad mental, mediante ejercicios de evaluación de situaciones reales y aplicación de conocimientos.
2. El aprendizaje se concreta de una manera sólida en capacidades prácticas que permiten al alumno una mejor integración en el mundo real.
3. Se consigue una asimilación más sencilla y eficiente de las ideas y conceptos, gracias al planteamiento de situaciones que han surgido de la realidad.
4. La sensación de eficiencia del esfuerzo invertido se convierte en un estímulo muy importante para el alumnado, que se traduce en un interés mayor en los aprendizajes y un incremento del tiempo dedicado a trabajar en el curso.



Relearning Methodology

TECH aúna de forma eficaz la metodología del Estudio de Caso con un sistema de aprendizaje 100% online basado en la reiteración, que combina 8 elementos didácticos diferentes en cada lección.

Potenciamos el Estudio de Caso con el mejor método de enseñanza 100% online: el Relearning.

El profesional aprenderá mediante casos reales y resolución de situaciones complejas en entornos simulados de aprendizaje. Estos simulacros están desarrollados a partir de software de última generación que permiten facilitar el aprendizaje inmersivo.



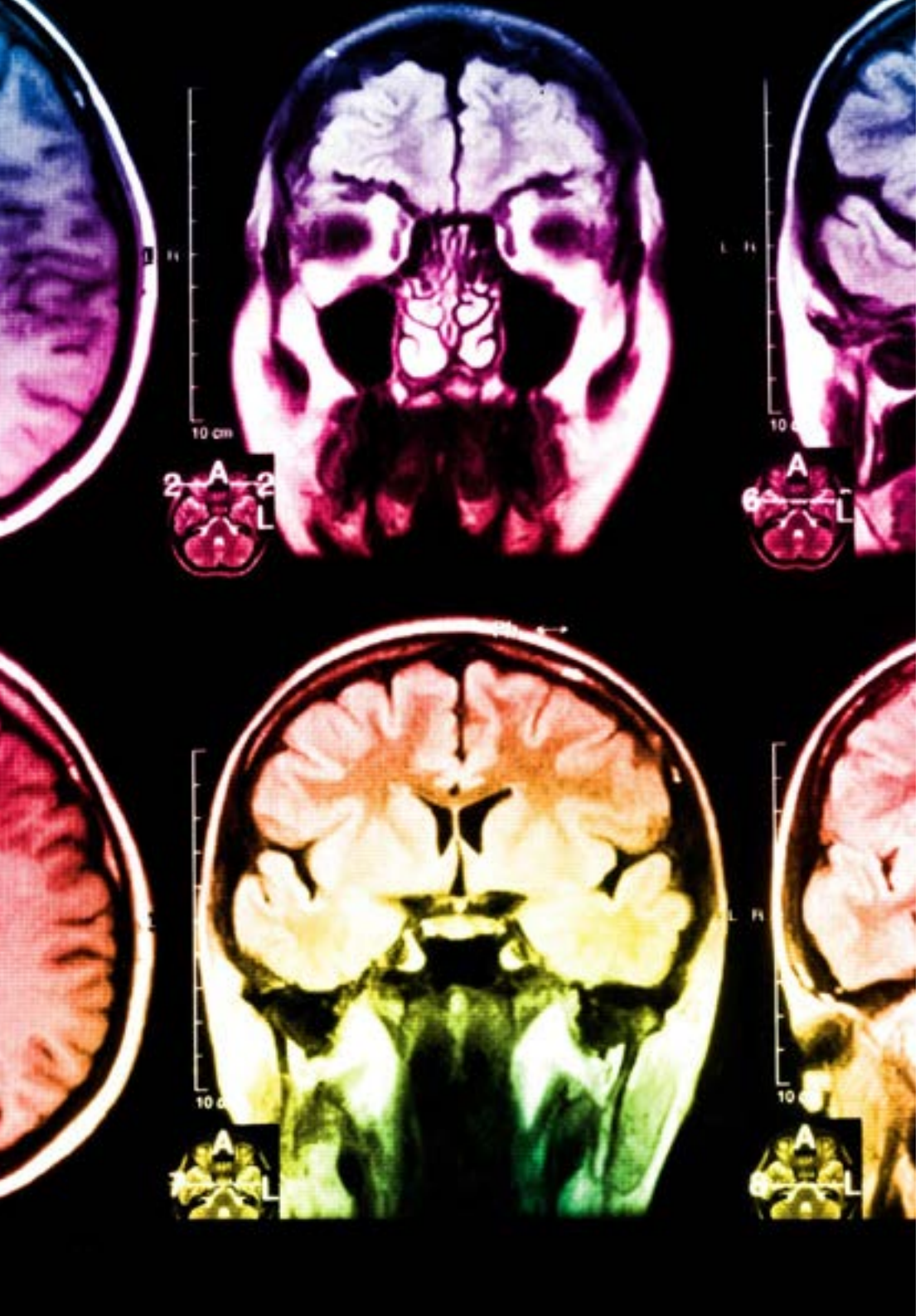

Situado a la vanguardia pedagógica mundial, el método Relearning ha conseguido mejorar los niveles de satisfacción global de los profesionales que finalizan sus estudios, con respecto a los indicadores de calidad de la mejor universidad online en habla hispana (Universidad de Columbia).

Con esta metodología, se han capacitado más de 250.000 médicos con un éxito sin precedentes en todas las especialidades clínicas con independencia de la carga en cirugía. Nuestra metodología pedagógica está desarrollada en un entorno de máxima exigencia, con un alumnado universitario de un perfil socioeconómico alto y una media de edad de 43,5 años.

El Relearning te permitirá aprender con menos esfuerzo y más rendimiento, implicándote más en tu especialización, desarrollando el espíritu crítico, la defensa de argumentos y el contraste de opiniones: una ecuación directa al éxito.

En nuestro programa, el aprendizaje no es un proceso lineal, sino que sucede en espiral (aprender, desaprender, olvidar y reaprender). Por eso, se combinan cada uno de estos elementos de forma concéntrica.

La puntuación global que obtiene el sistema de aprendizaje de TECH es de 8.01, con arreglo a los más altos estándares internacionales.

Este programa ofrece los mejores materiales educativos, preparados a conciencia para los profesionales:

Material de estudio

Todos los contenidos didácticos son creados por los especialistas que van a impartir el curso, específicamente para él, de manera que el desarrollo didáctico sea realmente específico y concreto.

Estos contenidos son aplicados después al formato audiovisual, para crear el método de trabajo online de TECH. Todo ello, con las técnicas más novedosas que ofrecen piezas de gran calidad en todos y cada uno los materiales que se ponen a disposición del alumno.

Técnicas quirúrgicas y procedimientos en vídeo

TECH acerca al alumno las técnicas más novedosas, los últimos avances educativos y al primer plano de la actualidad en técnicas médicas. Todo esto, en primera persona, con el máximo rigor, explicado y detallado para contribuir a la asimilación y comprensión del estudiante. Y lo mejor de todo, pudiéndolo ver las veces que quiera.

Resúmenes interactivos

El equipo de TECH presenta los contenidos de manera atractiva y dinámica en píldoras multimedia que incluyen audios, vídeos, imágenes, esquemas y mapas conceptuales con el fin de afianzar el conocimiento.

Este exclusivo sistema educativo para la presentación de contenidos multimedia fue premiado por Microsoft como "Caso de éxito en Europa".

Lecturas complementarias

Artículos recientes, documentos de consenso y guías internacionales, entre otros. En la biblioteca virtual de TECH el estudiante tendrá acceso a todo lo que necesita para completar su capacitación.

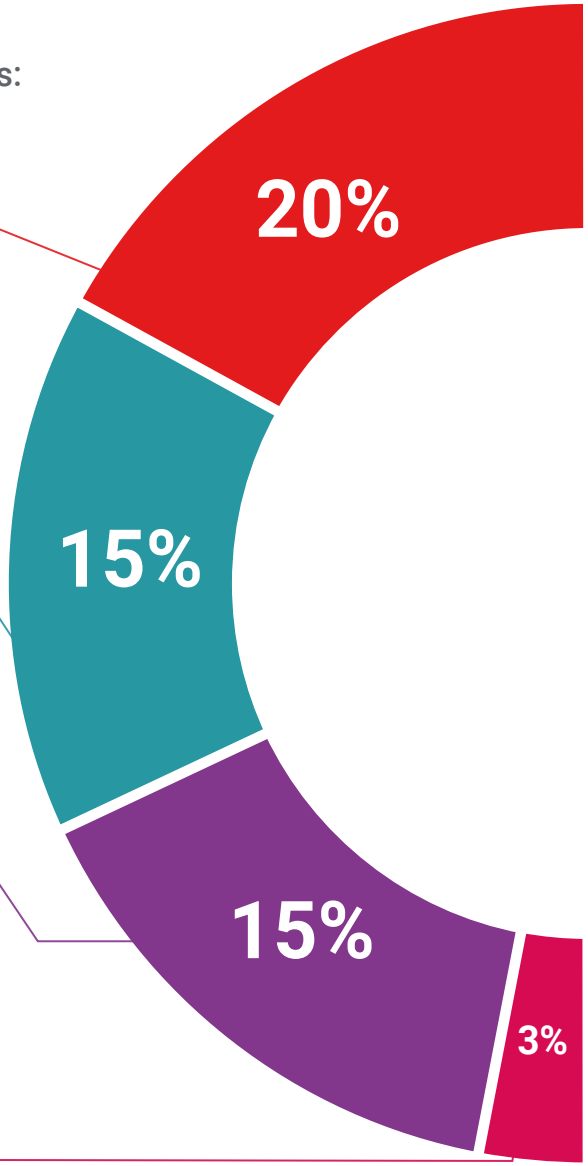

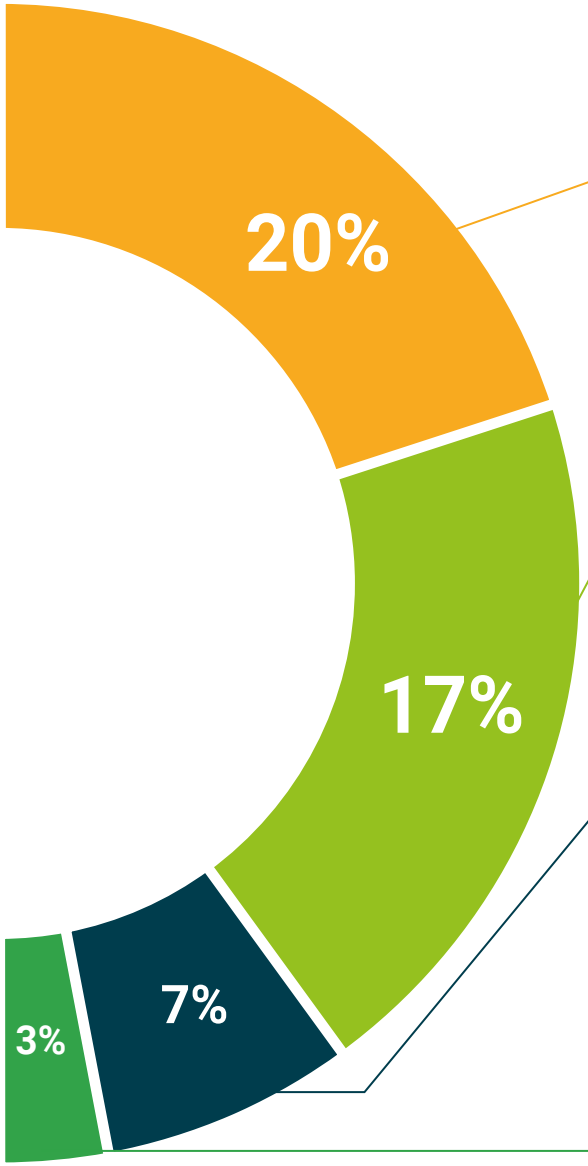

Análisis de casos elaborados y guiados por expertos

El aprendizaje eficaz tiene, necesariamente, que ser contextual. Por eso, TECH presenta los desarrollos de casos reales en los que el experto guiará al alumno a través del desarrollo de la atención y la resolución de las diferentes situaciones: una manera clara y directa de conseguir el grado de comprensión más elevado.

Testing & Retesting

Se evalúan y reevalúan periódicamente los conocimientos del alumno a lo largo del programa, mediante actividades y ejercicios evaluativos y autoevaluativos para que, de esta manera, el estudiante compruebe cómo va consiguiendo sus metas.

Clases magistrales

Existe evidencia científica sobre la utilidad de la observación de terceros expertos. El denominado Learning from an Expert afianza el conocimiento y el recuerdo, y genera seguridad en las futuras decisiones difíciles.

Guías rápidas de actuación

TECH ofrece los contenidos más relevantes del curso en forma de fichas o guías rápidas de actuación. Una manera sintética, práctica y eficaz de ayudar al estudiante a progresar en su aprendizaje.

06

Titulación

El Experto Universitario en Uveítis y Retina le garantiza, además de la capacitación más rigurosa y actualizada, el acceso a un título de Experto Universitario expedido por TECH Universidad Tecnológica.





Supera con éxito esta especialización y recibe tu titulación universitaria sin desplazamientos ni farragosos trámites”

Este **Experto Universitario en Uveítis y Retina** contiene el programa científico más completo y actualizado del mercado.

Tras la superación de la evaluación, el alumno recibirá por correo postal* con acuse de recibo su correspondiente título de Experto Universitario emitido por **TECH Universidad Tecnológica.**

El título expedido por **TECH Universidad Tecnológica** expresará la calificación que haya obtenido en el Experto Universitario, y reunirá los requisitos comúnmente exigidos por las bolsas de trabajo, oposiciones y comités evaluadores de carreras profesionales.

Título: **Experto Universitario en Uveítis y Retina**

N.º Horas Oficiales: **450 h.**

Avalado por: Oftared

OftaRed
RETICS Patología Ocular


tech universidad tecnológica

Otorga la presente

CONSTANCIA

a

C. _____, con documento de identificación nº_____

Por haber superado con éxito y acreditado el programa de

EXPERTO UNIVERSITARIO

en

Uveítis y Retina

Se trata de un título propio de esta Universidad con una duración de 450 horas, con fecha de inicio dd/mm/aaaa y fecha de finalización dd/mm/aaaa.

TECH es una Institución Particular de Educación Superior reconocida por la Secretaría de Educación Pública a partir del 28 de junio de 2018.

A 17 de junio de 2020

Mtra.Tere Guevara Navarro
Rectora

Este título propio se deberá acompañar siempre del título universitario habilitante expedido por la autoridad competente para ejercer profesionalmente en cada país. código único TECH: AFWOR23S techtitute.com/titulos

*Apostilla de La Haya. En caso de que el alumno solicite que su título en papel recabe la Apostilla de La Haya, TECH EDUCATION realizará las gestiones oportunas para su obtención, con un coste adicional.

tech universidad tecnológica

Experto Universitario

Uveítis y Retina

Modalidad: **Online**

Duración: **6 meses**

Titulación: **TECH Universidad Tecnológica**

Horas lectivas: **450 h.**

Experto Universitario

Uveítis y Retina

Avalado por:

OftaRed
RETICS Patología Ocular



tech universidad tecnológica