Experto Universitario

Fitoterapia de las Afecciones Cardiovasculares y Respiratorias

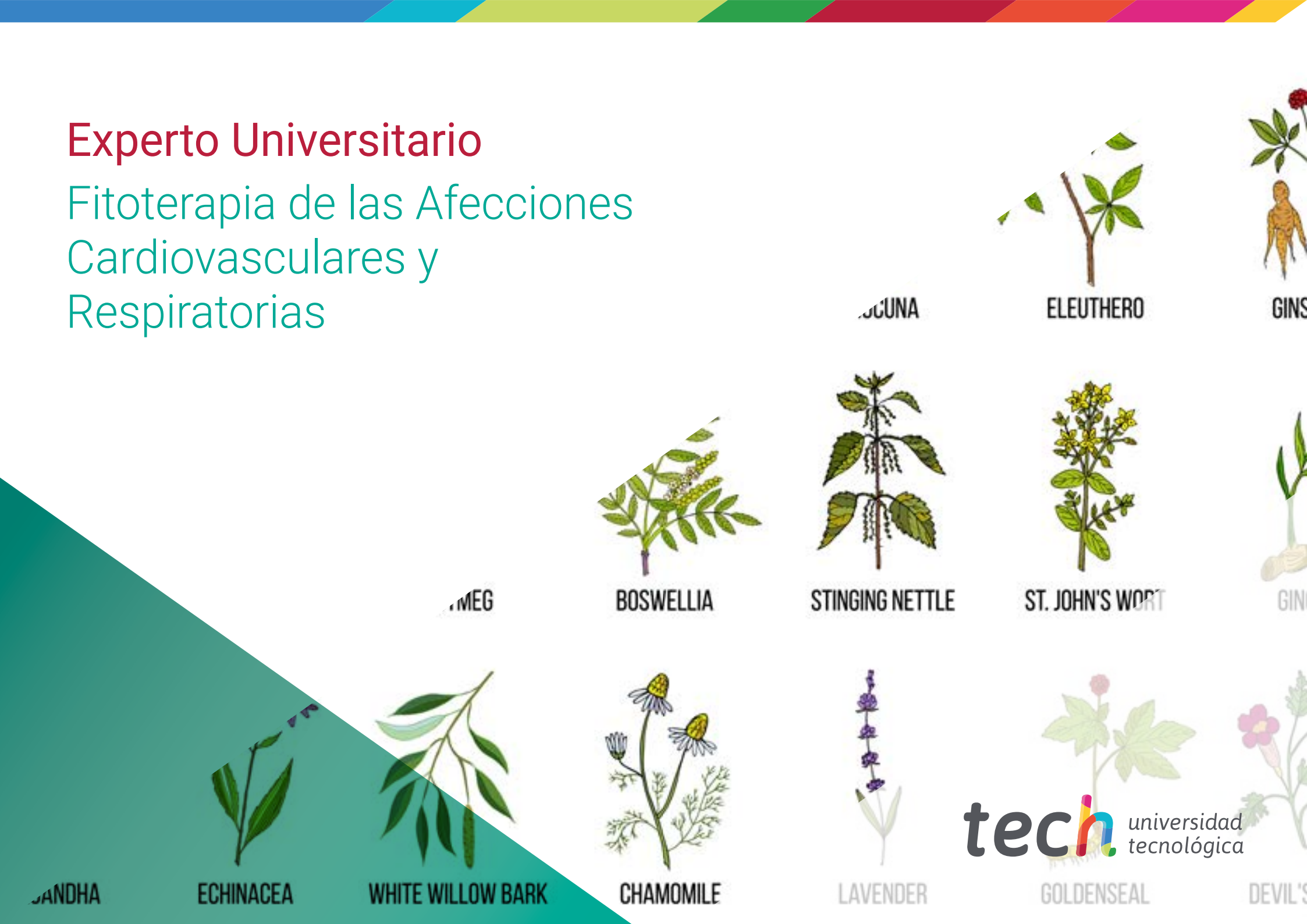

tech universidad tecnológica



tech universidad tecnológica

Experto Universitario

Fitoterapia de las Afecciones Cardiovasculares y Respiratorias

Modalidad: **Online**
Duración: **6 meses**
Titulación: **TECH Universidad Tecnológica**
Horas lectivas: **450 h.**
Acceso web: **www.techtitute.com/enfermeria/experto-universitario/experto-fitoterapia-afecciones-cardiovasculares-respiratorias**

Índice

01
Presentación
pág. 4

02
Objetivos
pág. 8

03
Dirección del curso
pág. 12

04
Estructura y contenido
pág. 18

05
Metodología
pág. 22

06
Titulación
pág. 30

01

Presentación

El personal de enfermería es, cada vez más, un soporte insustituíble en el trabajo con el paciente en el sistema de salud. La Fitoterapia en este contexto ofrece a sus profesionales una manera de intervenir en la prevención y mantenimiento de la salud de gran interés. Para desarrollar este uso con total garantía, TECH pone en sus manos este completo programa en Avances en Fitoterapia Aplicada que le permitirá al alumno dominar las maneras de intervención en esta área con la solidez de una universidad de prestigio internacional.





Este Experto Universitario ofrece al personal de enfermería la posibilidad de incorporar los beneficios de la Fitoterapia en las afecciones cardiovasculares con los conocimientos de los últimos avances científicos del panorama internacional"

En la actualidad existe una base científica que apoya la eficacia de muchos productos fitoterápicos para determinadas indicaciones. El lugar que debe ocupar la Fitoterapia en terapéutica debe ser aquél para el cual ha demostrado su utilidad y seguridad.

La eficacia se consigue sólo con el uso adecuado de los preparados fitoterápicos, tanto en lo que se refiere a las indicaciones como a la forma de administración.

Este programa ofrece una visión actual de la Fitoterapia y su aplicación en el ámbito sanitario, incluyendo las últimas aportaciones y avances, Los contenidos están garantizados por el profesorado que interviene en el programa, ya que de una forma u otra todos ejercen en el campo de la Fitoterapia o están relacionados con ella. Así, el estudiante aprenderá basándose en la experiencia de los docentes y experimentará la medicina basada en la evidencia, lo que redunda en la especialización del alumno para que sea más eficaz y precisa. Teniendo en cuenta que, por una parte los diferentes programas formativos universitarios adolecen en general de una profunda y continuamente actualizada especialización en Fitoterapia, y por otra parte que las tendencias sanitarias actuales se inclinan al uso de remedios naturales seguros y eficaces, es necesario poder ofrecer al estudiante la posibilidad de ampliar sus conocimientos y habilidades terapéuticas con una mayor especialización en el uso de las plantas medicinales, desde la vertiente profesional y académica necesaria para afrontar de manera adecuada su futuro en este campo.

Encuentra en la Fitoterapia grandes opciones para el abordaje de los pacientes con afecciones cardiovasculares y aprende a sacarle todo el partido a esta forma de trabajo con este completo experto”

Este **Experto Universitario en Fitoterapia de las Afecciones Cardiovasculares y Respiratorias** contiene el programa científico más completo y actualizado del mercado. Las características más destacadas son:

- Última tecnología en software de enseñanza online
- Sistema docente intensamente visual, apoyado en contenidos gráficos y esquemáticos de fácil asimilación y comprensión
- Desarrollo de casos prácticos presentados por expertos en activo
- Sistemas de vídeo interactivo de última generación
- Enseñanza apoyada en la telepráctica
- Sistemas de actualización y reciclaje permanente
- Aprendizaje autoregulable: total compatibilidad con otras ocupaciones
- Ejercicios prácticos de autoevaluación y constatación de aprendizaje
- Grupos de apoyo y sinergias educativas: preguntas al experto, foros de discusión y conocimiento
- Comunicación con el docente y trabajos de reflexión individual
- Disponibilidad de los contenidos desde cualquier dispositivo fijo o portátil con
- conexión a internet
- Bancos de documentación complementaria disponible permanentemente, incluso después del curso

Incluye la Fitoterapia entre tus herramientas y mejora la atención a tus pacientes con nuevas vías y alternativas de tratamiento y prevención"

Con un diseño metodológico que se apoya en técnicas de enseñanza contrastadas por su eficacia, este máster te llevará a través de diferentes abordajes docentes para permitirte aprender de forma dinámica y eficaz.

Nuestro personal docente está integrado por profesionales de la medicina, especialistas en activo. De esta manera nos aseguramos de ofrecerte el objetivo de actualización formativa que pretendemos. Un cuadro multidisciplinar de médicos formados y experimentados en diferentes entornos, que desarrollarán los conocimientos teóricos, de manera eficiente, pero, sobre todo, pondrán al servicio del curso los conocimientos prácticos derivados de su propia experiencia: una de las cualidades diferenciales de esta especialización.

Este dominio de la materia se complementa con la eficacia del diseño metodológico de este experto. Elaborado por un equipo multidisciplinario de expertos en e-learning integra los últimos avances en tecnología educativa. De esta manera, podrás estudiar con un elenco de herramientas multimedia cómodas y versátiles que te darán la operatividad que necesitas en tu especialización.

El diseño de este programa está basado en el Aprendizaje Basado en Problemas: un planteamiento que concibe el aprendizaje como un proceso eminentemente práctico. Para conseguirlo de forma remota, usaremos la telepráctica: con la ayuda de un novedoso sistema de vídeo interactivo, y el *learning from an expert* podrás adquirir los conocimientos como si estuvieses enfrentándote al supuesto que estás aprendiendo en ese momento. Un concepto que te permitirá integrar y fijar el aprendizaje de una manera más realista y permanente.

Nuestro innovador concepto de telepráctica te dará la oportunidad de aprender mediante una experiencia inmersiva, que te proporcionará una integración más rápida y una visión mucho más realista de los contenidos: "learning from an expert"



02

Objetivos

Este Experto te permitirá definir los límites del uso de la Fitoterapia para poder realizar su manejo con seguridad ante el paciente, de modo que te permita tomar las decisiones oportunas para utilizarla de modo preventivo y terapéutico.





Con un objetivo centrado en la práctica, este Experto te permitirá actuar con la solvencia de un experto en el manejo de los recursos de la Fitoterapia."

Objetivos Generales

- Definir los límites terapéuticos de la Fitoterapia e identificar los casos en que puede ser utilizada con seguridad
- Describir la utilización de la Fitoterapia orientada a la satisfacción de las necesidades, derivadas de los problemas de salud del paciente y a la prevención de complicaciones, garantizando una práctica segura y de calidad
- Resolver casos relacionados con el ámbito de la Fitoterapia
- Explicar el uso y la indicación de los productos sanitarios, complementos alimenticios y/o medicamentos, evaluando los beneficios esperados y los riesgos asociados
- Aplicar los conocimientos teóricos en la praxis diaria

Aprende todo lo necesario para poder actuar como un experto en Fitoterapia, aportando a tus pacientes un extra de calidad en tu praxis profesional"





Objetivos Específicos

- Definir qué es una droga y diferenciarla de un principio activo
- Explicar los protocolos para el reconocimiento de drogas
- Explicar técnicas para el cultivo, recolección, procesado y conservación de plantas medicinales
- Identificar la nomenclatura botánica y la cita de especies
- Clasificar los grupos vegetales según la sistemática filogenética (APG, 2009).
- Definir la utilidad medicinal de los hongos
- Explicar la legislación y regulación en relación a la Fitoterapia
- Explicar la aplicación de la formulación magistral en Fitoterapia
- Explicar la elaboración industrial de medicamentos a base de plantas
- Definir los principales grupos químicos de principios activos, que son los responsables de la actividad de las drogas y por extensión de las plantas
- Definir la aplicación terapéutica de fenoles, flavonoides, taninos, isoprenoides, resinas, alcaloides y otros productos
- Describir las formas farmacéuticas que se utilizan en Fitoterapia
- Elaborar y seleccionar la forma más adecuada según la afección y tratamiento
- Definir la utilidad de la Fitoterapia en el tratamiento de la insuficiencia cardiaca
- Definir la utilidad de la Fitoterapia en el tratamiento de la hipertensión arterial
- Definir la utilidad de la Fitoterapia en el tratamiento de la insuficiencia venosa
- Definir la utilidad de la Fitoterapia en el tratamiento de la tos
- Describir los tratamientos fitoterápicos y los límites terapéuticos en las afecciones cardiovasculares
- Describir los tratamientos fitoterápicos y los límites terapéuticos en las afecciones del sistema respiratorio
- Definir la utilidad de la Fitoterapia en el tratamiento de procesos respiratorios alérgicos

03

Dirección del curso

Dentro del concepto de calidad total de nuestro curso, tenemos el orgullo de poner a tu disposición un cuadro docente de altísimo nivel, escogido por su contrastada experiencia. Profesionales de diferentes áreas y competencias que componen un elenco multidisciplinar completo. Una oportunidad única de aprender de los mejores





Con la experiencia directa de profesionales del sector que te enseñarán en base a la realidad del sector en un aprendizaje contextual y realista"

Profesores

Dra. Acero de Mesa, Nuria
- Doctora en Farmacia
- Profesora Titular. Departamento de CC Farmacéuticas y de la Salud
- Facultad de Farmacia. Universidad CEU San Pablo

Dr. Allué Creus, Josep
- Doctor en Farmacia
- Profesor Titular. Departamento de Biología Animal, Biología Vegetal y Ecología
- Universitat Autònoma de Barcelona

Dña. Alonso Osorio, María José
- Especialista en Farmacia Galénica e Industrial
- Diplomada en Avances en Fitoterapia Aplicada por la Universidad de Montpellier
- Vocal de Plantas Medicinales y Homeopatía, Colegio de Farmacéuticos de Barcelona

D. Bachiller Rodríguez, Luis Ignacio
- Licenciado en Medicina y Cirugía
- Diplomado Universitario en Avances en Fitoterapia Aplicada y Plantas Medicinales por la Universidad de Montpellier
- Presidente de la Sociedad Asturiana de Avances en Fitoterapia Aplicada

Dra. Balaguer Fernández, Cristina
- Doctora en Farmacia
- Profesora Adjunta, Departamento de Farmacia
- Facultad de CC de la Salud. Universidad CEU Cardenal Herrera

Dra. Bejarano, María
- Doctora en Farmacia
- Farmacéutica titular en oficina de farmacia

Dr. Beltrán Montalbán, Estanislao
- Doctor en Medicina
- Especialista en obstetricia y ginecología

Dr. Beltrán Sanz, Vicente
- Doctor en Farmacia
- Titular en oficina de farmacia

Dr. Blanquer Hernández, Antonio
- Doctor en Biología
- Profesor Titular. Departamento de Farmacia
- Facultad de CC de la Salud. Universidad CEU Cardenal Herrera

Dña. Buendía Sánchez, Esmeralda
- Directora Técnica Farmacéutica
- Laboratorios Arkopharma

Dra. Calatayud Pascual, Araceli
- Doctora en Farmacia
- Profesora de Universidad, Departamento de Farmacia
- Facultad de CC de la Salud. Universidad CEU Cardenal Herrera
- Universidad CEU Cardenal Herrera

Dra. Carretero Accame, María Emilia
- Doctora en Farmacia
- Profesora Departamento de Farmacología
- Facultad de Farmacia. Universidad Complutense de Madrid

Dr. Catalá, Pedro
- Doctor en Farmacia, cosmetólogo
- Fundador de Twelve Beauty

Dra. D´Ivernois Rodríguez, Araceli
- Licenciada en Farmacia
- Directora Técnica, Centro de Información del Medicamento
- Ilustre Colegio Oficial de Farmacéuticos de Castellón

Dra. Dea Ayuela, María Auxiliadora
- Doctora en Farmacia
- Profesora Titular, Departamento de CC Biomédicas
- Facultad de CC de la Salud, Universidad CEU Cardenal Herrera

D. Folgado Bisbal, Ricardo V
- Licenciado en Farmacia
- Vocal del Muy Ilustre Colegio Oficial de Farmacéuticos de Valencia

Dra. García-Fontestad, Gema Alejandra
- Doctora en Farmacia
- Farmacéutica titular en oficina de farmacia

Dra. García Giménez, María Dolores
- Doctora en Farmacia
- Catedrática en Farmacia. Departamento de Farmacología
- Facultad de Farmacia. Universidad de Sevilla

Dra. González Rosende, Eugenia
- Doctora en Farmacia
- Profesora Titular, Departamento Farmacia
- Facultad de CC de la Salud. Universidad CEU Cardenal Herrera

Dr. Güemes Heras, Jaime
- Doctor en Biología
- Conservador del Jardín Botánico, Institut Cavanilles de Biodiversitat i Biologia Evolutiva
- Universitat de València

Dra. Guerrero Masiá, María Dolores
- Doctora en Farmacia
- Profesora de Universidad en el Departamento de Farmacia
- Facultad de CC de la Salud. Universidad CEU Cardenal Herrera

Dña. Ibars Almonacil, Ana
- Unidad docente de Botánica
- Universidad Valencia

Dña. Izquierdo Palomares, Rosa
- Licenciada en Farmacia Comunitaria

Dra. León Bello, Gemma
- Doctora en Salud Pública
- Licenciada en Farmacia
- Profesora asociada de Farmacología en la Universidad CEU Cardenal Herrera

Dr. Les Parellada, Francisco
- Doctor en Farmacia
- Personal docente investigador de la Universidad San Jorge
- Miembro del grupo de investigación Principios Vegetales Bioactivos

D. López Briz, Eduardo
- Farmacéutico Especialista en Farmacia Hospitalaria. Especialista en Farmacia Industrial y Galénica
- Jefe Sección Farmacia en Consellería de Sanidad
- Comunidad Valenciana

Dra. López Castellano, Alicia
- Doctora en Farmacia
- Catedrática de Universidad Privada, Departamento de Farmacia
- Facultad de CC de la Salud. Universidad CEU Cardenal Herrera

Dr. López Ramos, Víctor
- Doctor en Farmacia
- Profesor Contratado Doctor, Departamento de Farmacia
- Facultad de CC de la Salud. Universidad San Jorge de Zaragoza

Dr. Máñez Aliño, Salvador
- Doctor en Farmacia
- Catedrático de Farmacología, Departamento de Farmacología
- Facultad de Farmacia. Universitat de València

Dra. Marín Vázquez, Marta
- Doctora en Farmacia
- Profesora de Universidad en el Departamento de Farmacia
- Facultad de CC de la Salud. Universidad CEU Cardenal Herrera

D. Martín Almendros, Miguel
- Licenciado en Medicina y Cirugía
- Secretario del Grupo de Trabajo de Avances en Fitoterapia Aplicada SEMERGEN

Dra. Martín López, Teresa
- Doctora en Farmacia
- Profesora Titular, Departamento de Farmacología
- Facultad de Farmacia. Universidad de Alcalá

Dña. Moreno Royo, Lucrecia
- Catedrática de Universidad Privada, Departamento de Farmacia
- Facultad de CC de la Salud. Universidad CEU Cardenal Herrera

Dra. Muñoz-Mingarro, Dolores
- Doctora en CC Biológicas
- Profesora Titular. Departamento de Química y Bioquímica
- Facultad de Farmacia. Universidad CEU San Pablo

Dra. Navarro Moll, Concepción
- Doctora en Farmacia
- Catedrática de Farmacología. Departamento de Farmacología
- Facultad de Farmacia. Universidad de Granada

Dra. Noguera Romero, María Antonia
- Doctora en Farmacia
- Profesora Titular, Departamento de Farmacología
- Facultad de Farmacia. Universitat de València

Dra. Ortega Hernández-Agero, María Teresa
- Doctora en Farmacia
- Profesora Titular, Departamento de Farmacología
- Facultad de Farmacia. Universidad Complutense de Madrid

Dra. Palomino Ruiz-Poveda, Olga
- Doctor en Farmacia
- Profesora Contratada Doctor. Departamento de Farmacología
- Facultad de Farmacia. Universidad Complutense Madrid

Dr. Puchol Enguídanos, Santiago Vicente
- Doctor en Farmacia
- Farmacéutico titular en oficina de farmacia

Dña. Reigada Ocaña, Inés
- Licenciada en Farmacia
- Investigadora en la Universidad de Helsinki

Dr. Ríos Cañavate, Jose Luis
- Doctor en Farmacia
- Catedrático de Farmacología, Departamento de Farmacología
- Facultad de Farmacia. Universitat de València

Dr. Rodilla Alama, Vicente
- Doctor en Biología
- Profesora Titular, Departamento de Farmacia
- Facultad de CC de la Salud. Universidad CEU Cardenal Herrera

Dra. Sanahuja Santafé, María Amparo
- Doctora en Farmacia
- Profesora Titular. Departamento de Farmacia
- Facultad de CC de la Salud. Universidad CEU Cardenal Herrera

Dra. Sánchez Thevenet, Paula
- Doctora en Bioquímica
- Profesora Titular. Departamento de CC Biomédicas
- Facultad de CC de la Salud, Universidad CEU Cardenal Herrera

Dra. Soriano Guarinos, Pilar
- Doctora en Farmacia
- Profesora Titular, Departamento de Botánica
- Facultad de Farmacia. Universitat de València

Dña. Tejerina, Eva
- Senior Consultant
- Apdena Consult S.L

Dra. Villagrasa, Victoria
- Doctora en Farmacia
- Profesora Titular, Departamento de Farmacia. Facultad de CC de la Salud. Universidad CEU Cardenal Herrera

04

Estructura y contenido

Los contenidos de este Experto Universitario han sido desarrollados por los diferentes expertos de este curso, con una finalidad clara: conseguir que nuestro alumnado adquiera todas y cada una de las habilidades necesarias para convertirse en verdaderos expertos en esta materia.





Este Experto Universitario en Fitoterapia de las Afecciones Cardiovasculares y Respiratorias contiene el programa científico más completo y actualizado del mercado"

Módulo 1. Fitoterapia y drogas vegetales

1.1. Fitoterapia: Definición y ámbito de aplicación
1.2. Nomenclatura botánica y la cita de especies en la Fitoterapia
1.3. Clasificación actual de los grupos vegetales
1.4. Legislación y registro de medicamentos a base de plantas en España
1.5. Regulación del mercado europeo de preparados de plantas medicinales: normativa legal y ámbitos de aplicación
1.6. Cultivo, recolección, procesado y conservación de plantas medicinales
1.7. Drogas vegetales: Repercusión del reconocimiento de drogas en la calidad de los productos fitoterapéuticos
1.8. Hongos con utilidad medicinal

Módulo 2. Principios activos de las plantas, formas farmacéuticas y preparados galénicos

2.1. Principios activos: Principales grupos y propiedades, como base que justifica el uso de la Fitoterapia
2.2. Glúcidos, lípidos, prótidos y heterósidos sulfocianogenéticos y su aplicación terapéutica
2.3. Fenoles simples, cumarinas y lignanos y su aplicación terapéutica
2.4. Flavonoides y su aplicación terapéutica
2.5. Taninos y Quinonas y su aplicación
2.6. Isoprenoides, saponinas y heterósidos cardiotónicos y su aplicación
2.7. Resinas y su aplicación
2.8. Alcaloides y su aplicación
2.9. Formulación magistral en Fitoterapia
2.10. Otras formas farmacéuticas en Fitoterapia
2.11. Elaboración industrial de medicamentos a base de plantas





Módulo 3. Fitoterapia de las afecciones cardiovasculares y respiratorias

3.1. Utilidad de la Fitoterapia en el tratamiento de la insuficiencia cardiaca
3.2. La Fitoterapia en el tratamiento de la hipertensión arterial
3.3. La Fitoterapia en el tratamiento de las hiperlipidemias que intervienen en las afecciones cardiovasculares
3.4. Fitoterapia en trastornos de insuficiencia venosa
3.5. Fitoterapia en infecciones respiratorias
3.6. Fitoterapia en el tratamiento de la tos
3.7. Fitoterapia en el tratamiento de procesos respiratorios alérgicos
3.8. Tratamiento del asma con principios activos derivados de plantas. Antiespasmódicos
3.9. La Fitoterapia y los principios activos vegetales en el tratamiento del cáncer de pulmón

Un completísimo programa docente, estructurado en unidades didácticas muy bien desarrolladas, orientadas a un aprendizaje de alto impacto formativo"

05

Metodología

Este programa de capacitación ofrece una forma diferente de aprender. Nuestra metodología se desarrolla a través de un modo de aprendizaje de forma cíclica: ***el Relearning***.

Este sistema de enseñanza es utilizado, por ejemplo, en las facultades de medicina más prestigiosas del mundo y se ha considerado uno de los más eficaces por publicaciones de gran relevancia como el ***New England Journal of Medicine.***





Descubre el Relearning, un sistema que abandona el aprendizaje lineal convencional para llevarte a través de sistemas cíclicos de enseñanza: una forma de aprender que ha demostrado su enorme eficacia, especialmente en las materias que requieren memorización"

En TECH Nursing School empleamos el Método del Caso

Ante una determinada situación concreta, ¿qué debería hacer un profesional? A lo largo del programa, los estudiantes se enfrentarán a múltiples casos clínicos simulados, basados en pacientes reales en los que deberán investigar, establecer hipótesis y, finalmente, resolver la situación. Existe abundante evidencia científica sobre la eficacia del método. Los enfermeros aprenden mejor, más rápido y de manera más sostenible en el tiempo.

Con TECH los enfermeros experimentan una forma de aprender que está moviendo los cimientos de las universidades tradicionales de todo el mundo.



Según el Dr. Gérvas, el caso clínico es la presentación comentada de un paciente, o grupo de pacientes, que se convierte en «caso», en un ejemplo o modelo que ilustra algún componente clínico peculiar, bien por su poder docente, bien por su singularidad o rareza. Es esencial que el caso se apoye en la vida profesional actual, intentando recrear los condicionantes reales en la práctica profesional de la enfermería.

¿Sabías que este método fue desarrollado en 1912, en Harvard, para los estudiantes de Derecho? El método del caso consistía en presentarles situaciones complejas reales para que tomasen decisiones y justificasen cómo resolverlas. En 1924 se estableció como método estándar de enseñanza en Harvard"

La eficacia del método se justifica con cuatro logros fundamentales:

1. Los enfermeros que siguen este método no solo consiguen la asimilación de conceptos, sino un desarrollo de su capacidad mental, mediante ejercicios de evaluación de situaciones reales y aplicación de conocimientos.
2. El aprendizaje se concreta de una manera sólida en capacidades prácticas que permiten al profesional de la enfermería una mejor integración del conocimiento en el ámbito hospitalario o de atención primaria.
3. Se consigue una asimilación más sencilla y eficiente de las ideas y conceptos, gracias al planteamiento de situaciones que han surgido de la realidad.
4. La sensación de eficiencia del esfuerzo invertido se convierte en un estímulo muy importante para el alumnado, que se traduce en un interés mayor en los aprendizajes y un incremento del tiempo dedicado a trabajar en el curso.



Relearning Methodology

TECH aúna de forma eficaz la metodología del Estudio de Caso con un sistema de aprendizaje 100% online basado en la reiteración, que combina 8 elementos didácticos diferentes en cada lección.

Potenciamos el Estudio de Caso con el mejor método de enseñanza 100% online: el Relearning.

El enfermero(a) aprenderá mediante casos reales y resolución de situaciones complejas en entornos simulados de aprendizaje. Estos simulacros están desarrollados a partir de software de última generación que permiten facilitar el aprendizaje inmersivo.



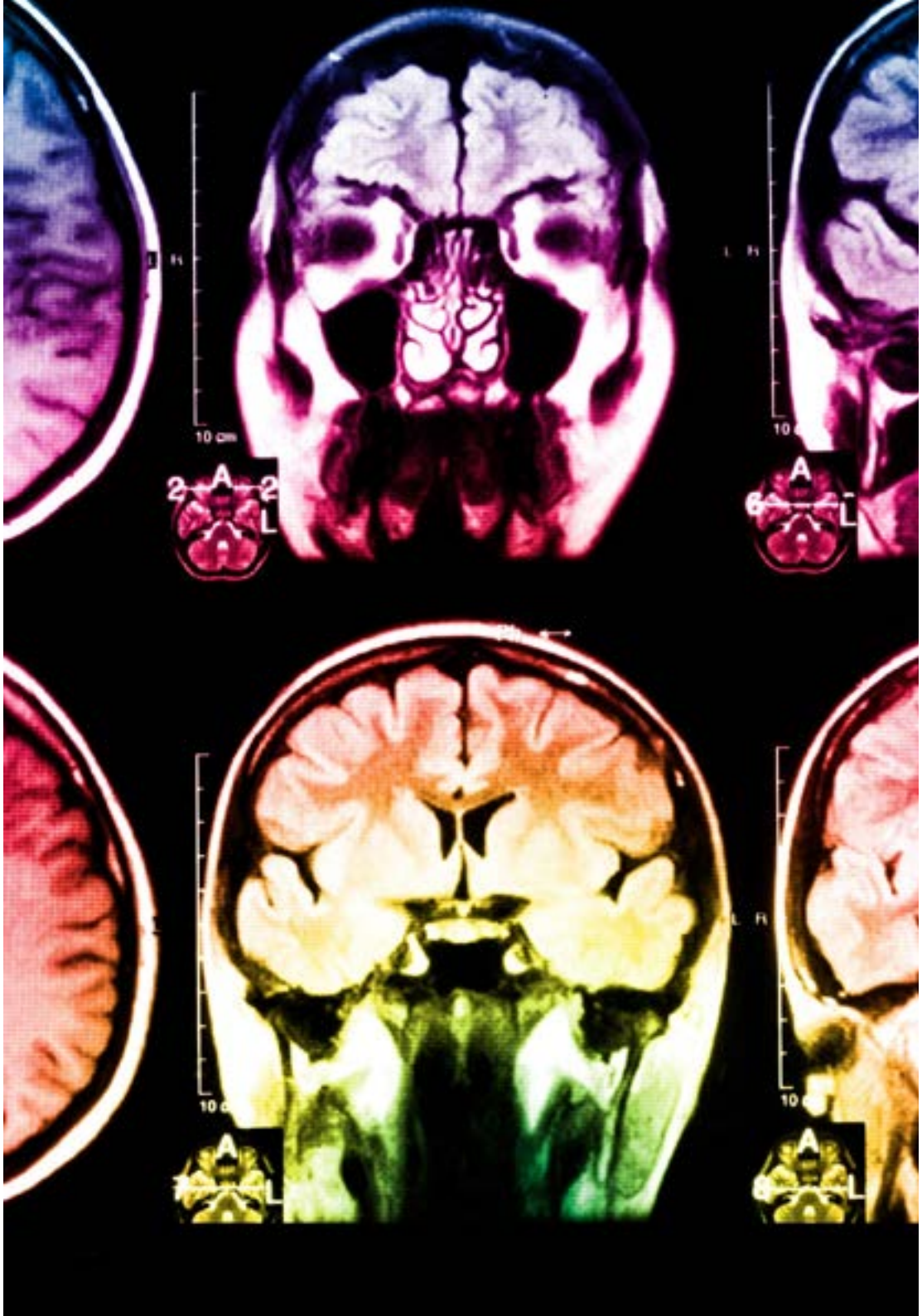

Situado a la vanguardia pedagógica mundial, el método Relearning ha conseguido mejorar los niveles de satisfacción global de los profesionales que finalizan sus estudios, con respecto a los indicadores de calidad de la mejor universidad online en habla hispana (Universidad de Columbia).

Con esta metodología se han capacitado más de 175.000 enfermeros con un éxito sin precedentes en todas las especialidades con independencia de la carga práctica. Nuestra metodología pedagógica está desarrollada en un entorno de máxima exigencia, con un alumnado universitario de un perfil socioeconómico alto y una media de edad de 43,5 años.

El Relearning te permitirá aprender con menos esfuerzo y más rendimiento, implicándote más en tu especialización, desarrollando el espíritu crítico, la defensa de argumentos y el contraste de opiniones: una ecuación directa al éxito.

En nuestro programa, el aprendizaje no es un proceso lineal, sino que sucede en espiral (aprender, desaprender, olvidar y reaprender). Por eso, se combinan cada uno de estos elementos de forma concéntrica.

La puntuación global que obtiene el sistema de aprendizaje de TECH es de 8.01, con arreglo a los más altos estándares internacionales.

Este programa ofrece los mejores materiales educativos, preparados a conciencia para los profesionales:

Material de estudio

Todos los contenidos didácticos son creados por los especialistas que van a impartir el programa universitario, específicamente para él, de manera que el desarrollo didáctico sea realmente específico y concreto.

Estos contenidos son aplicados después al formato audiovisual, para crear el método de trabajo online de TECH. Todo ello, con las técnicas más novedosas que ofrecen piezas de gran calidad en todos y cada uno los materiales que se ponen a disposición del alumno.

Técnicas y procedimientos de enfermería en vídeo

TECH acerca al alumno las técnicas más novedosas, los últimos avances educativos y al primer plano de la actualidad en técnicas de enfermería. Todo esto, en primera persona, con el máximo rigor, explicado y detallado para contribuir a la asimilación y comprensión del estudiante. Y lo mejor de todo, puedes verlos las veces que quieras.

Resúmenes interactivos

El equipo de TECH presenta los contenidos de manera atractiva y dinámica en píldoras multimedia que incluyen audios, vídeos, imágenes, esquemas y mapas conceptuales con el fin de afianzar el conocimiento.

Este exclusivo sistema educativo para la presentación de contenidos multimedia fue premiado por Microsoft como "Caso de éxito en Europa".

Lecturas complementarias

Artículos recientes, documentos de consenso y guías internacionales, entre otros. En la biblioteca virtual de TECH el estudiante tendrá acceso a todo lo que necesita para completar su capacitación.

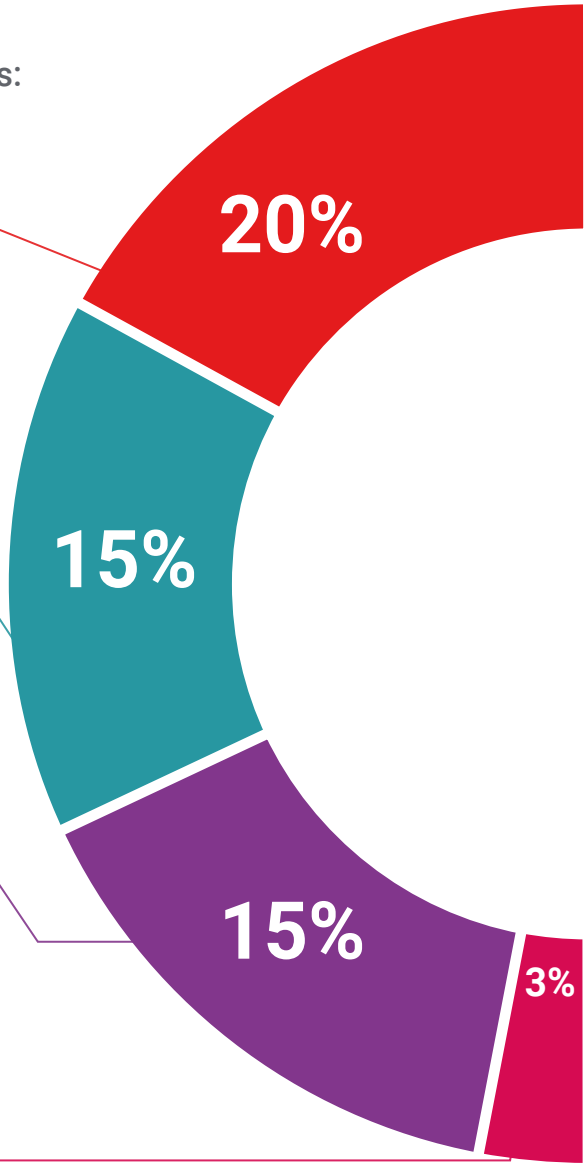

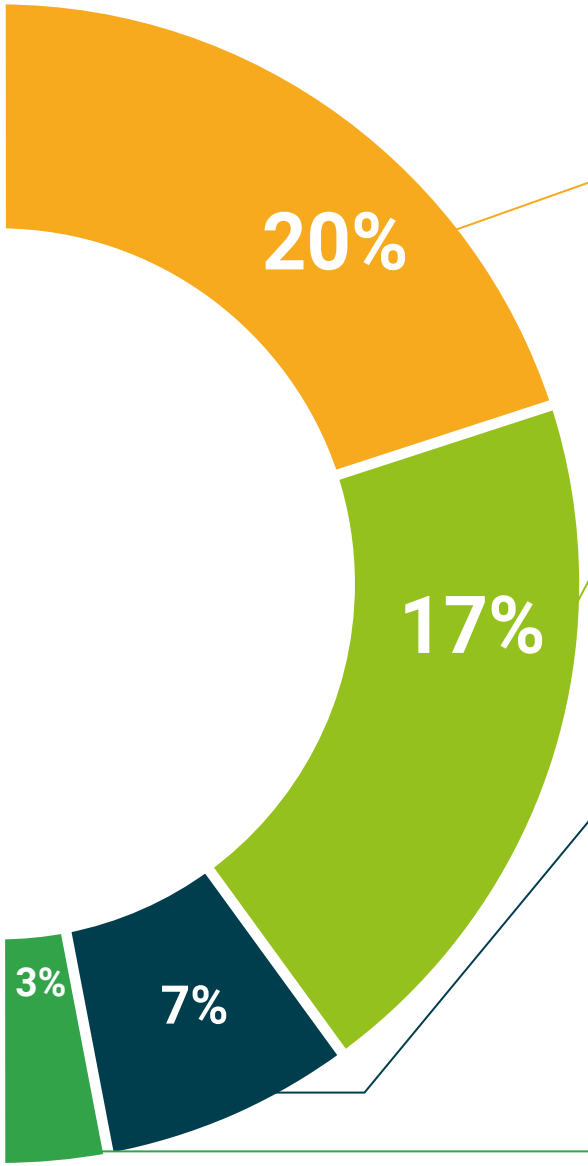

Análisis de casos elaborados y guiados por expertos

El aprendizaje eficaz tiene, necesariamente, que ser contextual. Por eso, TECH presenta los desarrollos de casos reales en los que el experto guiará al alumno a través del desarrollo de la atención y la resolución de las diferentes situaciones: una manera clara y directa de conseguir el grado de comprensión más elevado.

Testing & Retesting

Se evalúan y reevalúan periódicamente los conocimientos del alumno a lo largo del programa, mediante actividades y ejercicios evaluativos y autoevaluativos: para que, de esta manera, el estudiante compruebe cómo va consiguiendo sus metas.

Clases magistrales

Existe evidencia científica sobre la utilidad de la observación de terceros expertos.

El denominado Learning from an Expert afianza el conocimiento y el recuerdo, y genera seguridad en las futuras decisiones difíciles.

Guías rápidas de actuación

TECH ofrece los contenidos más relevantes del curso en forma de fichas o guías rápidas de actuación. Una manera sintética, práctica y eficaz de ayudar al estudiante a progresar en su aprendizaje.

06

Titulación

El Experto Universitario en Fitoterapia de las Afecciones Cardiovasculares y Respiratorias garantiza, además de la capacitación más rigurosa y actualizada, el acceso a un título de Experto Universitario expedido por TECH Universidad Tecnológica.





Supera con éxito este programa y recibe tu titulación universitaria sin desplazamientos ni farragosos trámites”

Este **Experto Universitario en Fitoterapia de las Afecciones Cardiovasculares y Respiratorias** Contiene el programa científico mas completo y actualizado del mercado.

Tras la superación de la evaluación, el alumno recibirá por correo postal* con acuse de recibo su correspondiente título de **Experto Universitario** emitido por **TECH Universidad Tecnológica.**

El título expedido por **TECH Universidad Tecnológica** expresará la calificación que haya obtenido en Experto Universitario, y reunirá los requisitos comúnmente exigidos por las bolsas de trabajo, oposiciones y comités evaluadores de carreras profesionales.

Título: **Experto Universitario en Fitoterapia de las Afecciones Cardiovasculares y Respiratorias**

N.º Horas Oficiales: **450 h.**


tech universidad tecnológica

Otorga la presente

CONSTANCIA

a

C. _____, con documento de identificación nº_____

Por haber superado con éxito y acreditado el programa de

EXPERTO UNIVERSITARIO

en

Fitoterapia de las Afecciones Cardiovasculares y Respiratorias

Se trata de un título propio de esta Universidad con una duración de 450 horas, con fecha de inicio dd/mm/aaaa y fecha de finalización dd/mm/aaaa.

TECH es una Institución Particular de Educación Superior reconocida por la Secretaría de Educación Pública a partir del 28 de junio de 2018.

A 17 de junio de 2020

Mtra.Tere Guevara Navarro
Rectora

Este título propio se deberá acompañar siempre del título universitario habilitante expedido por la autoridad competente para ejercer profesionalmente en cada país. código único TECH: AFWOR23S techtitute.com/titulos

*Apostilla de La Haya. En caso de que el alumno solicite que su título en papel recabe la Apostilla de La Haya, TECH EDUCATION realizará las gestiones oportunas para su obtención, con un coste adicional.

tech universidad tecnológica

Experto Universitario

Fitoterapia de las Afecciones Cardiovasculares y Respiratorias

Modalidad: **Online**

Duración: **6 meses**

Titulación: **TECH Universidad Tecnológica**

Horas lectivas: **450 h.**

Experto Universitario

Fitoterapia de las Afecciones Cardiovasculares y Respiratorias



tech universidad tecnológica