Diplomado

Seguimiento y Control de la Utilización de Antimicrobianos



tech universidad tecnológica



tech universidad tecnológica

Diplomado

Seguimiento y Control de la Utilización de Antimicrobianos

Modalidad: **Online**

Duración: **6 semanas**

Titulación: **TECH - Universidad Tecnológica**

Horas lectivas: **125 h.**

Acceso web: www.techtitute.com/medicina/curso-universitario/seguimiento-control-utilizacion-antimicrobianos

Índice

01 Presentación — pág. 4

02 Objetivos — pág. 8

03 Dirección del curso — pág. 12

04 Estructura y contenido — pág. 18

05 Metodología — pág. 22

05 Titulación — pág. 30

01

Presentación

Los antimicrobianos son los medicamentos más eficaces para combatir las infecciones, pero también son muy fáciles de adquirir, lo que ocasiona que sean los que, en mayor medida, se utilizan de manera incorrecta. Por ello, es necesario que los especialistas realicen un seguimiento y control sobre el uso de dichos fármacos, por lo que este Diplomado le servirá para conocer los principales mecanismos de control y los estudios más reciente en este campo de la medicina.





Este Diplomado para el Seguimiento y Control de la Utilización de Antimicrobianos, generará una sensación de seguridad en el desempeño de tu profesión, que te ayudará a crecer personal y profesionalmente"

El uso rápido y adecuado de los antimicrobianos puede suponer la diferencia entre la vida y la muerte de los pacientes con infecciones. De hecho, se considera que su creación ha sido uno de los principales avances en medicina, en cuanto han supuesto la curación de las infecciones de una manera rápida y eficaz.

Sin embargo, aún con el tratamiento adecuado, algunos microorganismos pueden volverse resistentes a los antimicrobianos, lo que supone uno de los principales problemas sanitarios a nivel mundial, ya que complica el tratamiento de las infecciones, así como su curación.

Por ello, es importante realizar un seguimiento sobre el uso de dichos fármacos, para comprobar su eficacia en el tratamiento de las diferentes enfermedades. Además, esta es la manera de conocer para qué se utilizan dichos medicamentos y por qué abusan de ellos los pacientes y, en algunos casos, también los infectólogos, ya que el uso indiscriminado de estos fármacos es la principal causa de la resistencia a los mismos.

De esta manera, el programa formativo está orientado a dar a los profesionales sanitarios el conocimiento adecuado sobre los tratamientos de las infecciones, con los usos más novedosos y la duración necesaria en cada caso. Así, se mostrarán los principales resultados de los estudios de los últimos años en la materia.

Uno de los objetivos es que el médico conozca de manera adecuada las principales estrategias que se están llevando a cabo en los centros hospitalarios, así como las principales investigaciones en el Seguimiento y Control de la Utilización de Antimicrobianos, que permitirán dar un mejor tratamiento en el futuro.

Este **Diplomado en Seguimiento y Control de la Utilización de Antimicrobianos** contiene el programa científico más completo y actualizado del mercado. Las características más destacadas del Diplomado son:

- El desarrollo de más de 75 casos prácticos presentados por expertos en Seguimiento y Control de la Utilización de Antimicrobianos. Sus contenidos gráficos, esquemáticos y eminentemente prácticos con los que están concebidos, recogen una información científica y práctica sobre aquellas disciplinas indispensables para el ejercicio profesional
- Las novedades sobre Seguimiento y Control de la Utilización de Antimicrobianos
- El contenido de ejercicios prácticos donde realizar el proceso de autoevaluación para mejorar el aprendizaje
- Hace especial hincapié en metodologías innovadoras en Seguimiento y Control de la Utilización de Antimicrobianos
- Lecciones teóricas, preguntas al experto, foros de discusión de temas controvertidos y trabajos de reflexión individual.
- La disponibilidad de los contenidos desde cualquier dispositivo fijo o portátil con conexión a internet

Actualiza tus conocimientos a través del programa de Diplomado en Seguimiento y Control de la Utilización de Antimicrobianos”

Este Diplomado puede ser la mejor inversión que puedes hacer en la selección de un programa de actualización por dos motivos: además de poner al día tus conocimientos en Seguimiento y Control de la Utilización de Antimicrobianos, obtendrás una titulación de Diplomado por TECH - Universidad Tecnológica"

Aumenta tu seguridad en la toma de decisiones actualizando tus conocimientos a través de este Diplomado.

Aprovecha la oportunidad para conocer los últimos avances en Seguimiento y Control de la Utilización de Antimicrobianos, y mejorar la formación de tus alumnos.

Incluye en su cuadro docente a profesionales pertenecientes al ámbito del Seguimiento y Control de la Utilización de Antimicrobianos, que vierten en esta formación la experiencia de su trabajo, además de reconocidos especialistas pertenecientes a sociedades de referencia y universidades de prestigio.

Gracias a su contenido multimedia elaborado con la última tecnología educativa, permitirán al profesional un aprendizaje situado y contextual, es decir, un entorno simulado que proporcionará un aprendizaje inmersivo programado para entrenarse ante situaciones reales.

El diseño de este programa está basado en el aprendizaje basado en problemas, mediante el cual el profesional deberá tratar de resolver las distintas situaciones de práctica profesional que se le planteen a lo largo del Diplomado. Para ello, el profesional contará con la ayuda de un novedoso sistema de vídeo interactivo realizado por reconocidos expertos en el campo del Seguimiento y Control de la Utilización de Antimicrobianos y con gran experiencia.



02

Objetivos

El objetivo principal que tiene el Diplomado es la superación de los profesionales de la salud, basado en la adquisición de los conocimientos científicos más actualizados y novedosos en el campo del Seguimiento y Control de la Utilización de Antimicrobianos que le permitan desarrollar las habilidades para el uso correcto y racional de estos medicamentos, que conviertan su práctica clínica diaria en un baluarte de los estándares de la mejor evidencia científica disponible, con un sentido crítico, innovador, multidisciplinario e integrador.



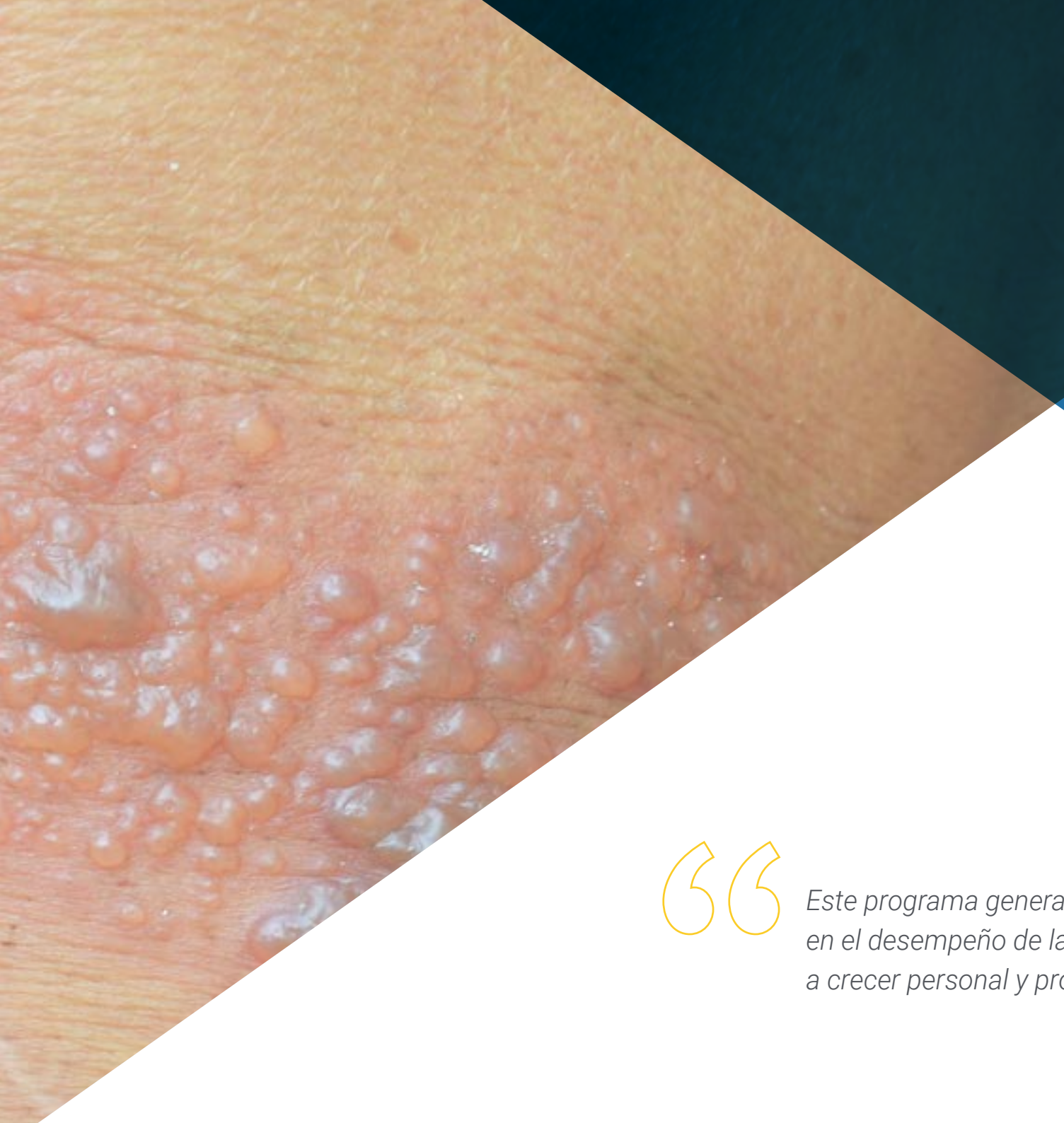

Este programa generará una sensación de seguridad en el desempeño de la praxis médica, que te ayudará a crecer personal y profesionalmente”

Objetivo general

- Garantizar la superación profesional, a través de la actualidad, novedad y profundidad de la mejor evidencia científica en el Seguimiento y Control de la Utilización de Antimicrobianos para el uso correcto de estos medicamentos y el tratamiento adecuado de las enfermedades infecciosas con un enfoque multidisciplinario e integrador que facilite el control de estas patologías

Actualiza tus conocimientos a través del programa en Seguimiento y Control de la Utilización de Antimicrobianos.





Objetivos específicos

- Brindar a los participantes una información avanzada, novedosa, profunda, actualizada y multidisciplinaria que permita enfocar integralmente el proceso salud-enfermedad infecciosa, el uso de antibióticos y resistencia antibiótica
- Proporcionar una capacitación y superación teórica práctica que permita ejecutar un diagnóstico clínico de certeza apoyada en la utilización eficiente de los métodos diagnóstico para indicar una efectiva terapéutica antimicrobiana
- Explicar las complejas interrelaciones entre el huésped, el microorganismo y el antibiótico a utilizar
- Abordar el importante papel de la microbiología en el diagnóstico y control de las enfermedades infecciosas
- Describir los principales mecanismos de resistencia a los antimicrobianos.
- Resaltar la importancia de la terapéutica razonada en el uso racional de antimicrobianos
- Profundizar en los Estudios de utilización de medicamentos dentro de la farmacoepidemiología que facilite la selección de antimicrobianos en la práctica clínica diaria
- Abordar con detalle y profundidad la evidencia científica más actualizada sobre los mecanismos de acción, efectos adversos, dosis y uso de los antimicrobianos.
- Destacar el papel de la inmunidad y de las nuevas alternativas de tratamiento de las infecciones
- Explicar el proceso de producción de nuevos antibióticos
- Profundizar en el tratamiento de las enfermedades infecciosas más importantes con los últimos progresos del conocimiento médico científico
- Enfatizar en el desarrollo de antibióticos para el futuro y otras modalidades terapéuticas para las enfermedades infecciosas
- Enfatizar en los retos futuros de la infectología en la disminución de la morbilidad y mortalidad infecciosa y el tratamiento antimicrobiano

03

Dirección del curso

En el programa docente, participan prestigiosos y reconocidos médicos especialistas, máster, con numerosas publicaciones, trayectoria docente y experiencia profesional en numerosos países, donde muchas de las enfermedades estudiadas tienen una alta morbimortalidad. El equipo de profesores está formado por un claustro multidisciplinar de varias especialidades médicas, como medicina interna, pediatría, cirugía general, ginecología y obstetricia, microbiología, anatomía patológica, farmacología, entre otras.





Aprende de profesionales de referencia, los últimos avances en antibioticoterapia y resistencia microbiana"

Dirección



Dr. Quintero Casanova, Jesús

- Licenciado en Medicina y Cirugía por la Universidad Médica de La Habana. Cuba
- Especialista en Medicina Interna. Hospital "Héroes del Baire"
- Maestría en enfermedades tropicales e Infectología Clínica por el Instituto Pedro Kuori, La Habana. Cuba
- Jefe del servicio de infectología del Hospital Héroes del Baire
- Miembro de la Sociedad Cubana Medicina Interna
- Miembro de la Sociedad Cubana de Pedagogos
- Médico especialista en África (Chad) y Venezuela (2009, 2013-15)
- Profesor de la carrera de medicina y de la especialidad de medicina interna de la Facultad de Ciencias Médicas de la Isla de la Juventud
- Profesor principal de la maestría de enfermedades infecciosas de la Facultad de Ciencias Médicas de la Isla de la Juventud
- Miembro de tribunales de exámenes estatales de la carrera de medicina y la especialidad de medicina interna
- Premio Nacional de investigación en Cuba, 2002
- Premio como docente de ciencias médicas. Cuba

Profesores

Dr. Valle Vargas, Mariano

- Licenciado en Medicina y Cirugía por la Universidad de la Habana. Cuba
- Especialista en Medicina Interna. Hospital "Héroes del Baire"
- Máster en Bioestadística de Salud
- Diplomado en Epidemiología
- Jefe del Servicio de Medicina Interna del Hospital Héroes del Baire
- Miembro de la Sociedad Cubana Medicina Interna
- Miembro de la Sociedad Cubana de Pedagogos
- Médico especialista en Venezuela en los años 2007-10
- Profesor de la carrera de medicina y de la especialidad de medicina interna de la Facultad de Ciencias Médicas de la Isla de la Juventud
- Profesor de la maestría de enfermedades infecciosas de la Facultad de Ciencias Médicas de la Isla de la Juventud
- Miembro de tribunales de exámenes estatales de la carrera de medicina y la especialidad de medicina interna
- Miembro de tribunales de eventos científicos nacionales. Cuba
- Premio como docente de ciencias médicas. Cuba

Dr. Dranguet Bouly, José Ismael

- Licenciado en Medicina y Cirugía por la Universidad de la Habana. Cuba
- Especialista en Medicina Interna y Terapia Intensiva. Hospital "Héroes del Baire"
- Máster en Infectología por el Instituto Pedro Kouri de Cuba
- Jefe del Servicio de Medicina Interna del Hospital Héroes del Baire
- Miembro de la Sociedad Cubana Medicina Interna y de la Sociedad Cubana de Terapia Intensiva
- Miembro de la Sociedad Cubana de Pedagogos
- Médico especialista en Mozambique en los años 2008-10
- Profesor de la carrera de medicina y de la especialidad de medicina interna de la Facultad de Ciencias Médicas de la Isla de la Juventud
- Profesor de la maestría de enfermedades infecciosas de la Facultad de Ciencias Médicas de la Isla de la Juventud
- Miembro de tribunales de exámenes estatales de la carrera de medicina y la especialidad de medicina interna
- Miembro de tribunales de eventos científicos nacionales. Cuba
- Premio como docente de ciencias médicas. Cuba
- Profesor de la Universidad católica de Santiago de Guayaquil Ecuador año 2018

Dr. Cantalapiedra Torres, Alejandro

- Licenciado en Medicina y Cirugía por la Universidad de la Habana. Cuba
- Especialista en Pediatría. Hospital "Héroes del Baire"
- Máster en enfermedades infecciosas
- Diplomado en Docencia Médica
- Diplomado en Dirección en Salud
- Miembro de la Sociedad Cubana Pediatría
- Profesor de la carrera de medicina y de la especialidad de pediatría de la Facultad de Ciencias Médicas de la Isla de la Juventud
- Miembro de tribunales de eventos científicos nacionales. Cuba
- Médico especialista en Haití en 2000-01
- Médico especialista en Antigua y Barbuda año 2008

Dña. Lawrence Carmenate, Araelis

- Lic. En Microbiología Universidad de la Habana
- Máster en enfermedades infecciosas
- Profesora de Agentes Biológicos de la Facultad de Ciencias Médicas Isla de la Juventud
- Miembro de la Sociedad Cubana de Microbiología
- Miembro de la Asociación de Pedagogos
- Trabajó en Caracas, Venezuela desde 2012 al 2014
- Tiene partición en eventos nacionales e internacionales de Microbiología en Cuba y Venezuela

Dr. Luís Dávila, Heenry

- Licenciado en Medicina y Cirugía por la Universidad de la Habana. Cuba
- Especialista en Ginecología y Obstetricia en el Hospital Héroes del Baire. Cuba
- Máster en atención integral a la mujer
- Jefe del Servicio de Patología de Cuello del Hospital Héroes del Baire
- Miembro de la Sociedad Cubana Ginecología y Obstetricia
- Miembro de la Sociedad Cubana de Pedagogos
- Médico especialista en Guatemala en los años 2010-12
- Profesor de la carrera de medicina de la Facultad de Ciencias Médicas de la Isla de la Juventud
- Miembro de tribunales de exámenes estatales de la carrera de medicina
- Miembro de tribunales de eventos científicos nacionales. Cuba
- Premio nacional de investigación. Cuba
- Premio como docente de ciencias médicas. Cuba

Dr. Jiménez Valdés, Erlivan

- Licenciado en Medicina y Cirugía por la Universidad de la Habana. Cuba
- Especialista en Pediatría. Hospital "Héroes del Baire"
- Máster en atención integral al niño
- Miembro de la Sociedad Cubana Pediatría
- Profesor de la carrera de medicina y de la especialidad de pediatría de la Facultad de Ciencias Médicas de la Isla de la Juventud
- Miembro de tribunales de eventos científicos nacionales. Cuba
- Médico especialista en Venezuela año 2017



Dr. Batista Valladares, Adrián

- Licenciado en Medicina y Cirugía por la Universidad de la Habana. Cuba
- Especialista en Medicina Familiar y Comunitaria
- Máster en Infectología Clínica
- Diplomado en ultrasonido diagnóstico
- Diplomado en gestión de dirección en salud
- Jefe de los servicios del adulto mayor en la Isla de la Juventud. Cuba
- Miembro de la Sociedad Cubana Medicina Familiar
- Profesor de la carrera de medicina y de la especialidad de medicina familiar de la Facultad de Ciencias Médicas de la Isla de la Juventud
- Profesor de la maestría de enfermedades infecciosas de la Facultad de Ciencias Médicas de la Isla de la Juventud
- Miembro de tribunales de exámenes estatales de la carrera de medicina y la especialidad de medicina familiar
- Miembro de tribunales de eventos científicos nacionales. Cuba

Dña. González Fiallo, Sayli

- Licenciada en Higiene y Epidemiología
- Máster en Epidemiología
- Profesora de la Facultad de Ciencias Médicas Isla de la Juventud
- Directora de la Unidad de Análisis, Bioestadística y Vigilancia en Salud de la Dirección Municipal de Salud. Isla de la Juventud

04

Estructura y contenido

El programa docente ha sido creado por un grupo de profesores y profesionales de la medicina, de varias especialidades médicas, con amplia experiencia médica, investigativa y profesoral, en varios países de Europa, África, Centroamérica y Sudamérica, interesados en que los conocimientos científicos más novedosos y actuales en Seguimiento y Control de la Utilización de Antimicrobianos se integren para garantizar la capacitación y superación profesional que permita mejorar la práctica clínica diaria de los profesionales que atienden pacientes o poblaciones con enfermedades infecciosas.





Este Diplomado Universitario en Seguimiento y Control de la Utilización de Antimicrobianos contiene el programa científico más completo y actualizado del mercado"

Módulo 1. Seguimiento y control de la utilización de antimicrobianos

1.1. La duración del tratamiento antibiótico en el tratamiento de las infecciones: el novedoso papel de los biomarcadores
- 1.1.1. Actualidad en la duración adecuada de las infecciones más frecuentes
- 1.1.2. Parámetros clínicos y de laboratorio para determinar la duración del tratamiento

1.2. Los estudios de utilización de antimicrobianos: los más recientes impactos
- 1.2.1. La importancia de los estudios de utilización de antimicrobianos
- 1.2.2. Resultados de mayor impacto en los últimos años por los estudios de utilización de antimicrobianos

1.3. Las comisiones de antibióticos en los hospitales: su papel en el futuro
- 1.3.1. Estructura y funcionamiento
- 1.3.2. Objetivos
- 1.3.3. Actividades
- 1.3.4. Impactos

1.4. Las políticas de utilización de antimicrobianos: impacto actual en el consumo de antimicrobianos
- 1.4.1. Conceptos
- 1.4.2. Tipos de políticas
- 1.4.3. Objetivos
- 1.4.4. Impactos

1.5. Los comités farmacoterapéuticos: importancia práctica
- 1.5.1. Estructura y función
- 1.5.2. Objetivos
- 1.5.3. Actividades
- 1.5.4. Impactos

1.6. El infectólogo y su papel en el uso racional de los antimicrobianos
- 1.6.1. Funciones y actividades del infectólogo para promover y favorecer el uso racional de antimicrobianos





1.7. Impacto en la utilización de antimicrobianos de la capacitación y superación profesional
  1.7.1. Importancia de la capacitación y superación profesional
  1.7.2. Tipos
  1.7.3. Impactos.
1.8. Estrategias hospitalarias para el uso racional de antimicrobianos: lo que dice la evidencia
  1.8.1. Estrategias hospitalarias para el control del uso racional de antimicrobianos
  1.8.2. Impactos
1.9. Las investigaciones científicas para el control y seguimiento de la antibioticoterapia en el futuro en los pacientes con sepsis
  1.9.1. Búsqueda de nuevos parámetros y marcadores para el seguimiento y control de la terapéutica antibiótica

Una experiencia de formación única, clave y decisiva para impulsar tu desarrollo profesional"

05

Metodología

Este programa de capacitación ofrece una forma diferente de aprender. Nuestra metodología se desarrolla a través de un modo de aprendizaje de forma cíclica: ***el Relearning***.

Este sistema de enseñanza es utilizado en las facultades de medicina más prestigiosas del mundo y se ha considerado uno de los más eficaces por publicaciones de gran relevancia como el ***New England Journal of Medicine.***





Descubre el Relearning, un sistema que abandona el aprendizaje lineal convencional, para llevarte a través de sistemas cíclicos de enseñanza: una forma de aprender que ha demostrado su enorme eficacia, especialmente en las materias que requieren memorización"

En TECH empleamos el Método del caso

Ante una determinada situación, ¿qué haría usted? A lo largo del programa, usted se enfrentará a múltiples casos clínicos simulados, basados en pacientes reales en los que deberá investigar, establecer hipótesis y, finalmente, resolver la situación. Existe abundante evidencia científica sobre la eficacia del método. Los especialistas aprenden mejor, más rápido y de manera más sostenible en el tiempo.

Con TECH podrás experimentar una forma de aprender que está moviendo los cimientos de las Universidades tradicionales de todo el mundo.



Según el Dr Gérvas, el caso clínico es la presentación comentada de un paciente, o grupo de pacientes, que se convierte en «caso», en un ejemplo o modelo que ilustra algún componente clínico peculiar, bien por su poder docente, bien por su singularidad o rareza. Es esencial que el caso se apoye en la vida profesional actual, intentando recrear los condicionantes reales en la práctica profesional de la medicina.

¿Sabías qué este método fue desarrollado en 1912 en Harvard para los estudiantes de Derecho? El método del caso consistía en presentarles situaciones complejas reales para que tomasen decisiones y justificasen cómo resolverlas. En 1924 se estableció como método estándar de enseñanza en Harvard"

La eficacia del método se justifica con cuatro logros fundamentales:

1. Los alumnos que siguen este método no solo consiguen la asimilación de conceptos, sino un desarrollo de su capacidad mental mediante ejercicios de evaluación de situaciones reales y aplicación de conocimientos.
2. El aprendizaje se concreta de una manera sólida, en capacidades prácticas, que permiten al alumno una mejor integración en el mundo real.
3. Se consigue una asimilación más sencilla y eficiente de las ideas y conceptos, gracias al planteamiento de situaciones que han surgido de la realidad.
4. La sensación de eficiencia del esfuerzo invertido se convierte en un estímulo muy importante para el alumnado, que se traduce en un interés mayor en los aprendizajes y un incremento del tiempo dedicado a trabajar en el diplomado.



Relearning Methodology

En TECH potenciamos el método del caso de Harvard con la mejor metodología de enseñanza 100 % online del momento: el Relearning.

Nuestra Universidad es la primera en el mundo que combina el estudio de casos clínicos con un sistema de aprendizaje 100% online basado en la reiteración, que combina un mínimo de 8 elementos diferentes en cada lección, y que suponen una auténtica revolución con respecto al simple estudio y análisis de casos.

El médico aprenderá mediante casos reales y resolución de situaciones complejas en entornos simulados de aprendizaje. Estos simulacros están desarrollados a partir de software de última generación que permiten facilitar el aprendizaje inmersivo.



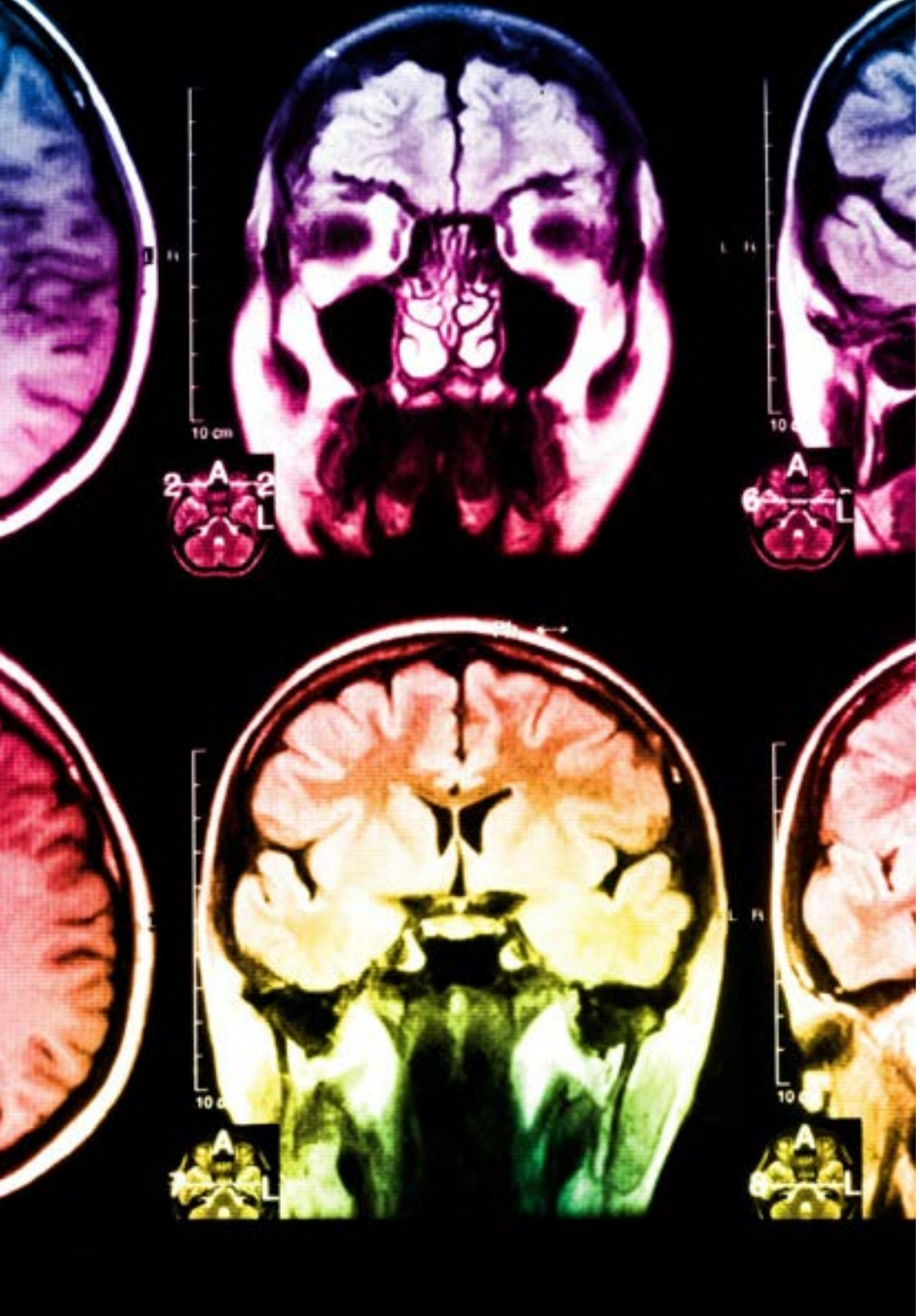

Situado a la vanguardia pedagógica mundial, el método Relearning ha conseguido mejorar los niveles de satisfacción global de los profesionales que finalizan sus estudios, con respecto a los indicadores de calidad de la mejor universidad online en habla hispana (Universidad de Columbia).

Con esta metodología hemos formado a más de 250.000 médicos con un éxito sin precedentes, en todas las especialidades clínicas con independencia la carga de cirugía. Nuestra metodología pedagógica está desarrollada en entorno de máxima exigencia, con un alumnado universitario de un perfil socioeconómico alto y una media de edad de 43,5 años.

El relearning te permitirá aprender con menos esfuerzo y más rendimiento, implicándote más en tu especialización, desarrollando el espíritu crítico, la defensa de argumentos y el contraste de opiniones: una ecuación directa al éxito.

En nuestro programa, el aprendizaje no es un proceso lineal, sino que sucede en espiral (aprendemos, desaprendemos, olvidamos y reaprendemos). Por eso, combinamos cada uno de estos elementos de forma concéntrica.

La puntuación global que obtiene nuestro sistema de aprendizaje es de 8.01, con arreglo a los más altos estándares internacionales.

En este programa tendrás acceso a los mejores materiales educativos, preparados a conciencia para ti:

Material de estudio

Todos los contenidos didácticos son creados por los especialistas que van a impartir el diplomado, específicamente para él, de manera que el desarrollo didáctico sea realmente específico y concreto.

Estos contenidos son aplicados después al formato audiovisual que creará nuestra manera de trabajo online, con las técnicas más novedosas que nos permiten ofrecerte una gran calidad, en cada una de las piezas que pondremos a tu servicio.

Últimas técnicas y procedimientos en vídeo

Te acercamos a las técnicas más novedosas, a los últimos avances educativos, al primer plano de la actualidad en técnicas médicas. Todo esto, en primera persona, con el máximo rigor, explicado y detallado para tu asimilación y comprensión. Y lo mejor, puedes verlos las veces que quieras.

Resúmenes interactivos

Presentamos los contenidos de manera atractiva y dinámica en píldoras multimedia que incluyen audio, vídeos, imágenes, esquemas y mapas conceptuales con el fin de afianzar el conocimiento.

Este sistema exclusivo de capacitación para la presentación de contenidos multimedia fue premiado por Microsoft como "Caso de éxito en Europa".

Lecturas complementarias

Artículos recientes, documentos de consenso, guías internacionales..., en nuestra biblioteca virtual tendrás acceso a todo lo que necesitas para completar tu preparación.

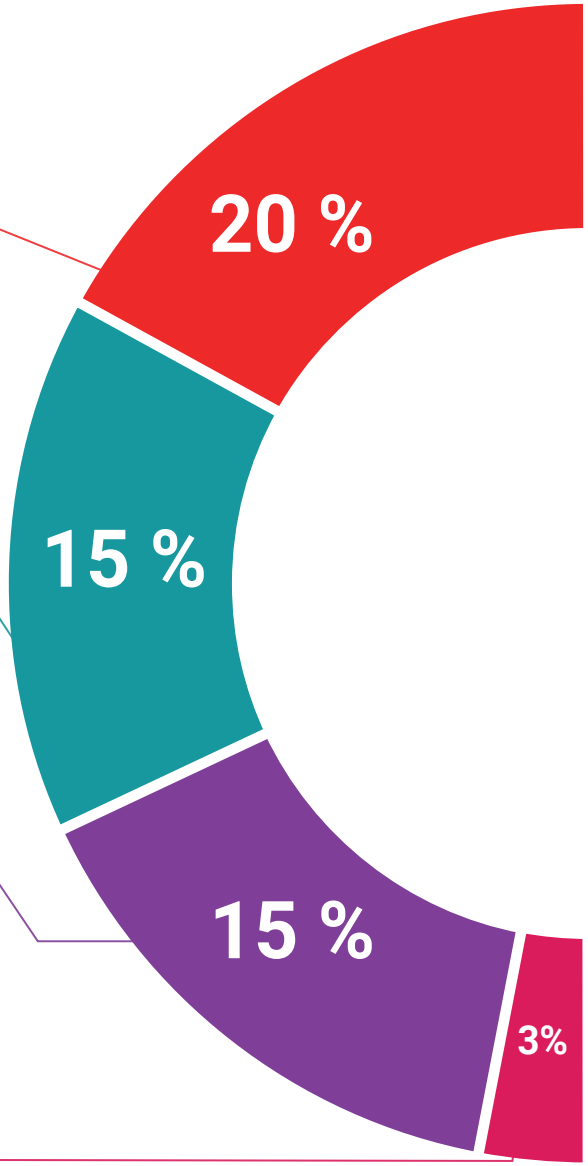

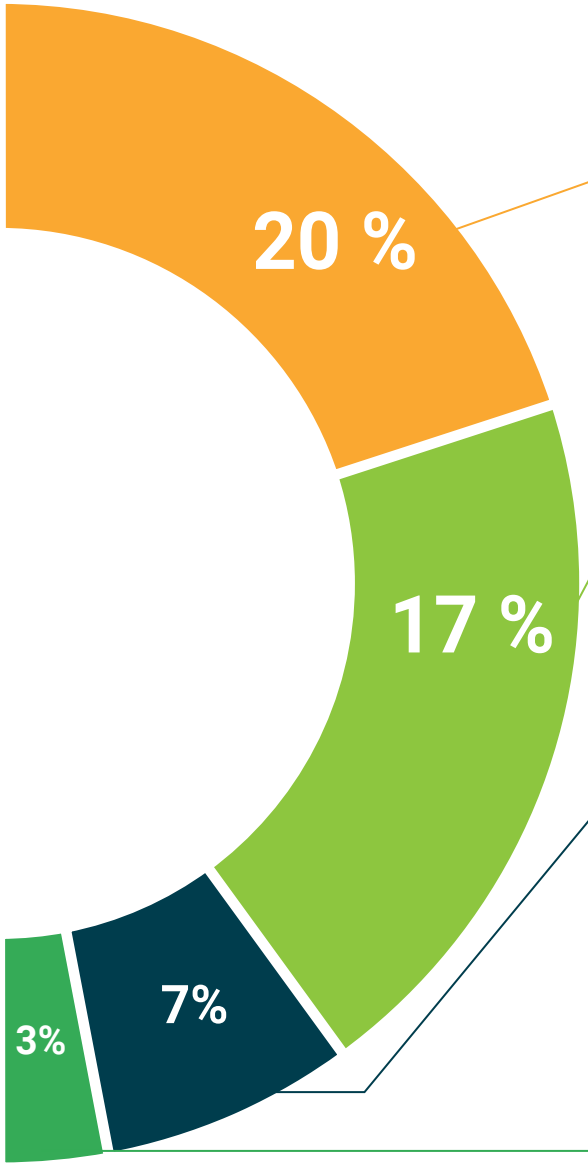

Análisis de casos elaborados y guiados por expertos

El aprendizaje eficaz tiene, necesariamente, que ser contextual. Por eso, te presentaremos los desarrollos de casos reales en los que el experto te guiará a través del desarrollo de la atención y la resolución de las diferentes situaciones: una manera clara y directa de conseguir el grado de comprensión más elevado.

Testing & Retesting

Evaluamos y reevaluamos periódicamente tu conocimiento a lo largo del programa, mediante actividades y ejercicios evaluativos y autoevaluativos: para que compruebes cómo vas consiguiendo tus metas.

Clases magistrales

Existe evidencia científica sobre la utilidad de la observación de terceros expertos.

El denominado Learning from an expert afianza el conocimiento y el recuerdo, y genera seguridad en nuestras futuras decisiones difíciles.

Guías rápidas de actuación

Te ofrecemos los contenidos más relevantes del diplomado en forma de fichas o guías rápidas de actuación. Una manera sintética, práctica y eficaz de ayudarte a progresar en tu aprendizaje.

05

Titulación

El Diplomado en Seguimiento y Control de la Utilización de Antimicrobianos le garantiza, además de la formación más rigurosa y actualizada, el acceso a un título universitario de Diplomado expedido por TECH - Universidad Tecnológica.





Supera con éxito esta formación y recibe tu titulación universitaria sin desplazamientos ni farragosos trámites”

Este **Diplomado en Seguimiento y Control de la Utilización de Antimicrobianos** contiene el programa científico más completo y actualizado del mercado.

Tras la superación de las evaluaciones por parte del alumno, éste recibirá por correo postal con acuse de recibo su correspondiente **Título de Diplomado Propio** emitido por **TECH - Universidad Tecnológica.**

El título expedido por **TECH - Universidad Tecnológica** expresará la calificación que haya obtenido en el Diplomado, y reúne los requisitos comúnmente exigidos por las bolsas de trabajo, oposiciones y comités evaluadores carreras profesionales.

Título: **Diplomado en Seguimiento y Control de la Utilización de Antimicrobianos**

Nº Horas Oficiales: **125**


tech universidad tecnológica

Otorga la presente

CONSTANCIA

a

C. _____, con documento de identificación nº_____

Por haber superado con éxito y acreditado el programa de

DIPLOMADO

en

Seguimiento y Control de la Utilización de Antimicrobianos

Se trata de un título propio de esta Universidad con una duración de 125 horas, con fecha de inicio dd/mm/aaaa y fecha de finalización dd/mm/aaaa.

TECH es una Institución Particular de Educación Superior reconocida por la Secretaría de Educación Pública a partir del 28 de junio de 2018.

A 17 de junio de 2020

Mtra. Tere Guevara Navarro
Rectora

Este título propio se deberá acompañar siempre del título universitario habilitante expedido por la autoridad competente para ejercer profesionalmente en cada país. código único TECH: AFWOR23S techtitute.com/titulos

*Apostilla de La Haya. En caso de que el alumno solicite que su titulo en papel recabe la Apostilla de La Haya, TECH EDUCATION realizará las gestiones oportunas para su obtención con un coste añadido de 140€ más gastos de envío del título apostillado.

tech universidad tecnológica

Diplomado

Seguimiento y Control de la Utilización de Antimicrobianos

Modalidad: **Online**

Duración: **2 meses**

Titulación: **TECH - Universidad Tecnológica**

Horas lectivas: **125 h.**

Diplomado

Seguimiento y Control de la Utilización de Antimicrobianos



tech universidad tecnológica