Máster Título Propio
Enfermedades Autoinmunes



tech universidad tecnológica



tech universidad tecnológica

Máster Título Propio
Enfermedades Autoinmunes

Modalidad: **Online**

Duración: **12 meses**

Titulación: **TECH Universidad Tecnológica**

Horas lectivas: **1.500 h.**

Acceso web: **www.techtitute.com/medicina/master/master-enfermedades-autoinmunes**

Índice

01 Presentación — pág. 4

02 Objetivos — pág. 8

03 Competencias — pág. 12

04 Dirección del curso — pág. 16

05 Estructura y contenido — pág. 20

06 Metodología — pág. 26

07 Titulación — pág. 34

01

Presentación

Las Enfermedades Autoinmunes afectan, según estudios recientes, entre un 3 y un 7% de la población adulta. Solo en Estados Unidos se considera que existen más de 23 millones de personas afectadas por alguna de estas enfermedades. Este programa en Enfermedades Autoinmunes (EAS), permitirá incorporarse a las nuevas técnicas de diagnóstico; tratamiento y pronóstico, facilitando la atención al paciente con esta patología y el tratamiento y seguimiento de los mismos.

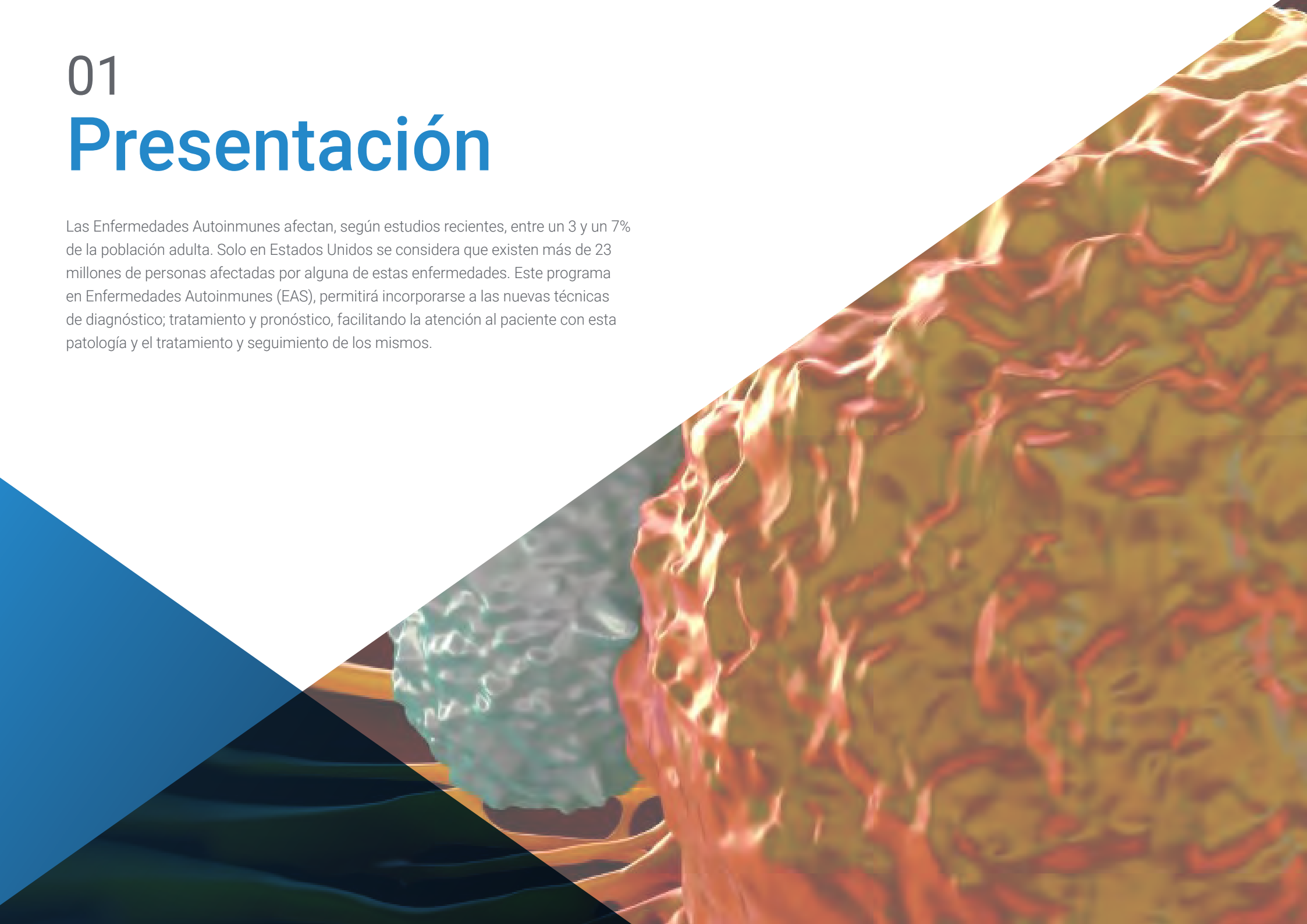

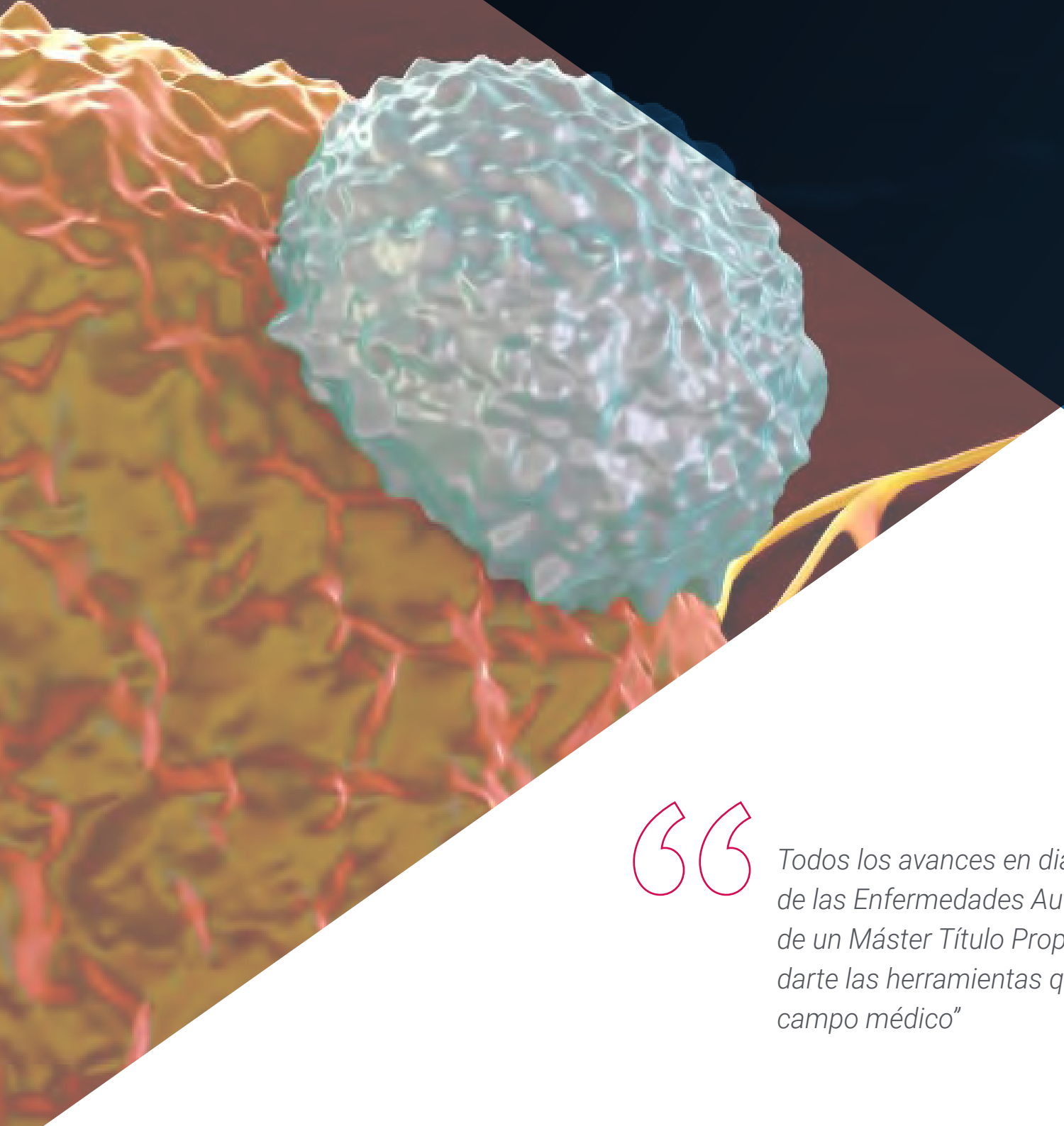

Todos los avances en diagnosis, tratamientos y pronóstico de las Enfermedades Autoinmunes desarrollados a lo largo de un Máster Título Propio eficaz y realista, concebido para darte las herramientas que necesitas en este apasionante campo médico"

En la práctica clínica, el diagnóstico, control y tratamiento de las Enfermedades Autoinmunes no es sencillo. La afectación de múltiples órganos de forma simultánea o solapada, y la presencia de síntomas, en numerosas ocasiones difusos o confusos, requiere del profesional una serie de habilidades y conocimientos actualizados y prácticos que le permitan tomar decisiones rápidas y eficientes. Con frecuencia, la atención en estos casos pasa por enfrentar situaciones de larga duración, en las que el paciente necesita una especial atención personal, humana y médica tanto por la ausencia de un diagnóstico que dé respuesta a su situación, como por el agotamiento inherente a las patologías de larga duración. Durante la capacitación de este completo Máster Título Propio el estudiante conseguirá la visión formada y experimentada que este tipo de enfermedades exige y necesita. Con solvencia y seriedad que ofrece el prestigio docente de la universidad online más grande del mundo.

El contenido de este Máster Título Propio desarrollará, de forma exhaustiva y clara, todos los aspectos que comprometen a las Enfermedades Autoinmunes Sistémicas más relevantes. Desde el estudio de la Inmunología Clínica como base para comprender los procesos de desarrollo de la patología autoinmune, desentrañando así los diferentes aspectos de interés de esta disciplina médica. Un enfoque específico y práctico que llevará al profesional de la medicina a conocer a profundidad las diferentes Enfermedades Autoinmunes descritas hasta el momento, conociendo e integrando sus criterios diagnósticos y clasificatorios en la práctica diaria.

Todos estos desarrollos de docentes están creados con el objetivo de conseguir la eficiencia formativa para su alumnado. Un planteamiento que se centra en ofrecer al profesional la posibilidad de compatibilizar su aprendizaje con su vida personal o profesional de manera totalmente eficiente. Una capacitación continua de posgrado que incluye contenidos muy especializados, resultado de las últimas tendencias y avances médicos, como sus módulos en Inmunología Clínica, Valoración Multidisciplinar y Farmacología Asociada.

Este objetivo de actualización permanente se mantiene, además, al finalizar el curso, gracias a la creación de un Fondo de Aprendizaje Online Sobre el Paciente con Enfermedad Autoinmune. Un recurso permanentemente actualizado y revisado con el que podrá mantenerse informado de los últimos avances en esta materia.

Este **Máster Título Propio en Enfermedades Autoinmunes** contiene el programa científico más completo y actualizado del mercado. Las características más destacadas son:

- Última tecnología en software de enseñanza online
- Sistema docente intensamente visual, apoyado en contenidos gráficos y esquemáticos de fácil asimilación y comprensión
- Desarrollo de casos prácticos presentados por expertos en activo
- Sistemas de vídeo interactivo de última generación
- Enseñanza apoyada en la telepráctica
- Sistemas de actualización y reciclaje permanente
- Aprendizaje autoregulable: total compatibilidad con otras ocupaciones
- Ejercicios prácticos de autoevaluación y constatación de aprendizaje
- Grupos de apoyo y sinergias educativas: preguntas al experto, foros de discusión y conocimiento
- Comunicación con el docente y trabajos de reflexión individual
- Disponibilidad de los contenidos desde cualquier dispositivo fijo o portátil con conexión a internet
- Bancos de documentación complementaria disponible permanentemente, incluso después del curso

Por su particular idiosincrasia, el diagnóstico de las EAS se convierte a veces en un reto para el profesional. Un desafío que, en este Máster Título Propio, encontrará el apoyo de los procesos médicos más avanzados, para permitirte la rapidez de decisión e intervención que la práctica clínica requiere"

Los docentes de este máster han sido seleccionados con dos criterios: la excelencia en su práctica médica en el campo de las EAS y su contrastada capacidad didáctica, para ofrecerte el curso de alta calidad que necesitas."

El personal docente está integrado por profesionales de la medicina, especialistas en EAS en activo. De esta manera se asegura el objetivo de actualización que se pretende. Un cuadro multidisciplinar de médicos capacitados y experimentados en diferentes entornos, que desarrollarán los conocimientos teóricos, de manera eficiente, pero sobre todo, pondrán al servicio del programa los conocimientos prácticos derivados de su propia experiencia: una de las cualidades diferenciales de este Máster Título Propio.

Este dominio de la materia se complementa con la eficacia del diseño metodológico de este Máster Título Propio. Elaborado por un equipo multidisciplinario de expertos en *e-learning,* integra los últimos avances en tecnología educativa. De esta manera, podrá estudiar con un elenco de herramientas multimedia cómodas y versátiles que le darán la operatividad que necesita en su capacitación.

El diseño de este programa está centrado en el Aprendizaje Basado en Problemas: un planteamiento que concibe el aprendizaje como un proceso eminentemente práctico. Para conseguirlo de forma remota, se utiliza la telepráctica: con la ayuda de un novedoso sistema de vídeos interactivos, podrá adquirir los conocimientos como si estuviese enfrentándose al supuesto que está aprendiendo en ese momento. Un concepto que le permitirá integrar el aprendizaje de una manera más realista y permanente.

Nuestro innovador concepto de telepráctica te dará la oportunidad de aprender mediante una experiencia inmersiva que te proporcionará una integración más rápida y una visión mucho más realista de los contenidos.



02

Objetivos

TECH Universidad Tecnológica tiene como objetivo educar profesionales altamente cualificados para la experiencia laboral. Un objetivo que además se complementa, de manera global con el impulso de un desarrollo humano que sienta las bases de una sociedad mejor. Este objetivo, en este programa en Enfermedades Autoinmunes, se materializa en conseguir ayudar a los profesionales de la medicina, a adquirir conocimientos que les mantengan siempre actualizados en las últimas técnicas de abordaje, diagnóstico y tratamiento de las EAS. Pero también, en impulsar atención integral a la persona. Una meta que, en tan solo 12 meses, se podrá dar por adquirida con un programa de alta intensidad y precisión.





Nuestro objetivo es el tuyo: conseguir proporcionarte la mejor actualización y especialización online sobre Enfermedades Autoinmunes del mercado docente. Un paso de alta cualificación de manos de los mejores profesionales de esta especialidad"

Objetivos generales

- Identificar los aspectos epidemiológicos, patogénicos, clínicos y terapéuticos de las principales enfermedades autoinflamatorias
- Adquirir las competencias necesarias para llevar a cabo una atención médica actualizada, científica y eficaz del paciente con EAS
- Crear un fondo de aprendizaje online sobre el paciente con EAS, constantemente revisado y actualizado
- Facilitar la relación entre diversos servicios y profesionales de nuestro país y de Latinoamérica que se dedican, preferentemente, a la gestión integral de los pacientes con EAS
- Adquirir los conocimientos necesarios para reconocer, interpretar y diagnosticar las alteraciones del sistema inmunitario en el ámbito del laboratorio
- Aprender a pautar y a interpretar las exploraciones complementarias aplicables en las principales enfermedades autoinflamatorias

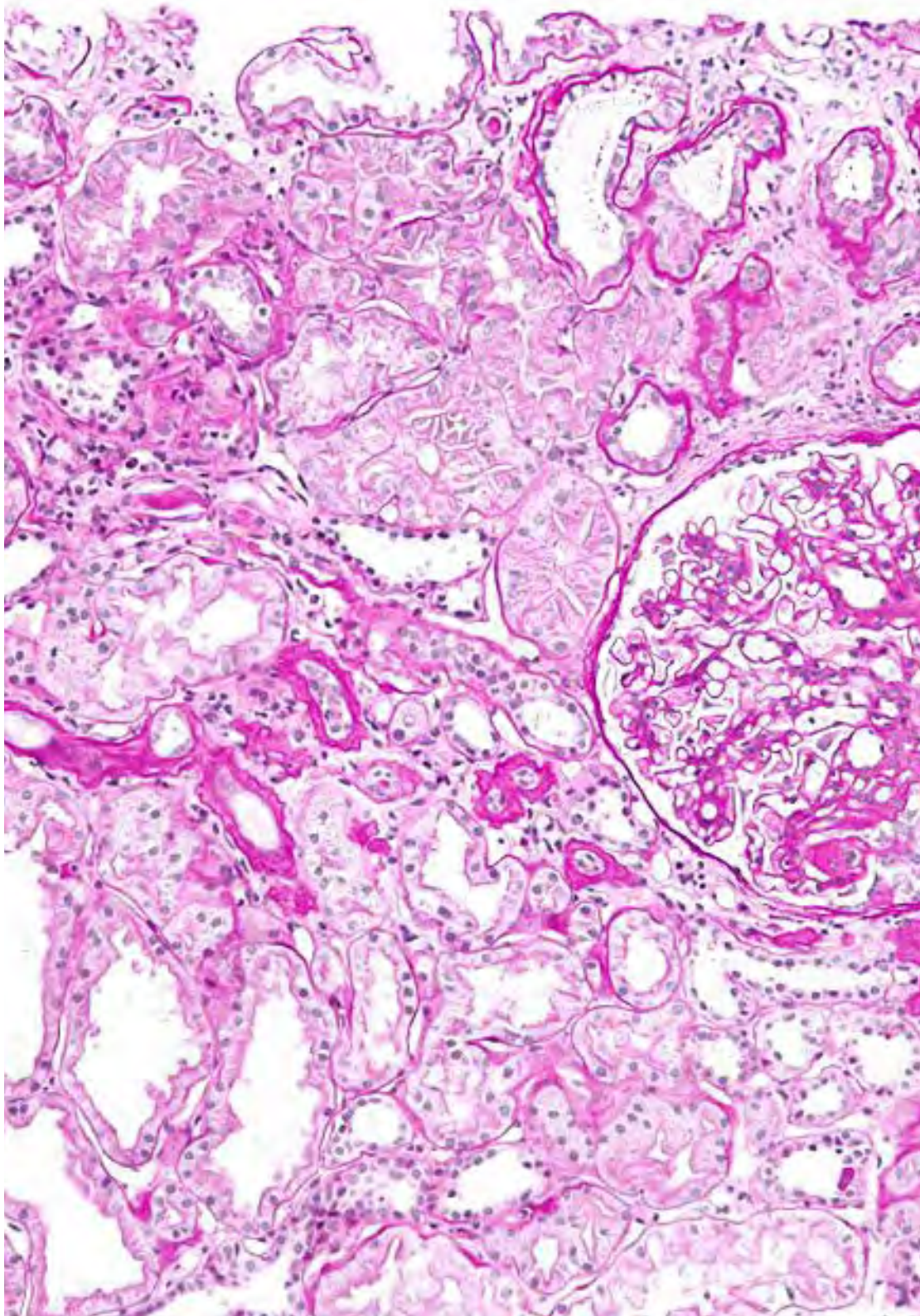

Objetivos específicos

Módulo 1. Inmunología clínica y enfermedades autoinflamatorias

- Conocer las maneras de identificar los aspectos epidemiológicos, patogénicos, clínicos y terapéuticos de las principales enfermedades autoinflamatorias
- Aprender a determinar las exploraciones complementarias aplicables en las principales enfermedades autoinflamatorias

Módulo 2. Lupus eritematoso sistémico

- Entender todos los aspectos epidemiológicos, patogénicos, clínicos y terapéuticos del lupus eritematoso sistémico
- Aprender a realizar o pautar las exploraciones complementarias aplicables en el lupus eritematoso sistémico

Módulo 3. Síndrome antifosfolipídico

- Entender todos los aspectos epidemiológicos, patogénicos, clínicos y terapéuticos del síndrome antifosfolipídico
- Aprender a realizar o pautar las exploraciones complementarias aplicables en el síndrome antifosfolipídico

Módulo 4. Esclerosis sistémica

- Entender todos los aspectos epidemiológicos, patogénicos, clínicos y terapéuticos de la esclerosis sistémica
- Aprender a realizar o pautar las exploraciones complementarias aplicables en la esclerosis sistémica

Módulo 5. Miopatías inflamatorias idiopáticas

- Entender todos los aspectos epidemiológicos, patogénicos, clínicos y terapéuticos de las miopatías inflamatorias idiopáticas
- Aprender a realizar o pautar las exploraciones complementarias aplicables en las miopatías inflamatorias idiopáticas

Módulo 6. Vasculitis sistémicas

- Entender todos los aspectos epidemiológicos, patogénicos, clínicos y terapéuticos de las vasculitis sistémicas
- Aprender a realizar o pautar las exploraciones complementarias aplicables en las vasculitis sistémicas

Módulo 7. Síndrome de Sjögren primario

- Entender todos los aspectos epidemiológicos, patogénicos, clínicos y terapéuticos del síndrome de Sjögren primario
- Aprender a realizar o pautar las exploraciones complementarias aplicables en el síndrome de Sjögren primario

Módulo 8. Otras enfermedades inmunomediadas sistémicas

- Entender todos los aspectos epidemiológicos, patogénicos, clínicos y terapéuticos de otras enfermedades inmunomediadas sistémicas
- Aprender a realizar o pautar las exploraciones complementarias aplicables en estas enfermedades inmunomediadas

Módulo 9. Valoración multidisciplinar del paciente con EAS

- Conocer las posibilidades de colaboración multidisciplinar en el ámbito de las Enfermedades Autoinmunes sistémicas

Módulo 10. Fármacos en las Enfermedades Autoinmunes Sistémicas

- Aprender las opciones terapéuticas aplicables para el control de las Enfermedades Autoinmunes sistémicas
- Identificar las indicaciones y contraindicaciones de cada uno de los fármacos empleados
- Conocer las limitaciones de cada uno de ellos, así como su correcto esquema terapéutico

03

Competencias

La medicina es un área en constante progresión y desarrollo. Esta característica hace que sus profesionales deban ser personas con verdadera pasión por su trabajo, siendo el reciclaje y la actualización permanentes algunos de los requisitos imprescindibles para mantenerse en vanguardia, con la calidad que la práctica médica requiere. Este Máster Título Propio le permitirá adquirir las competencias necesarias en este sentido. Un planteamiento completísimo, en un programa de alto nivel que marca la diferencia.

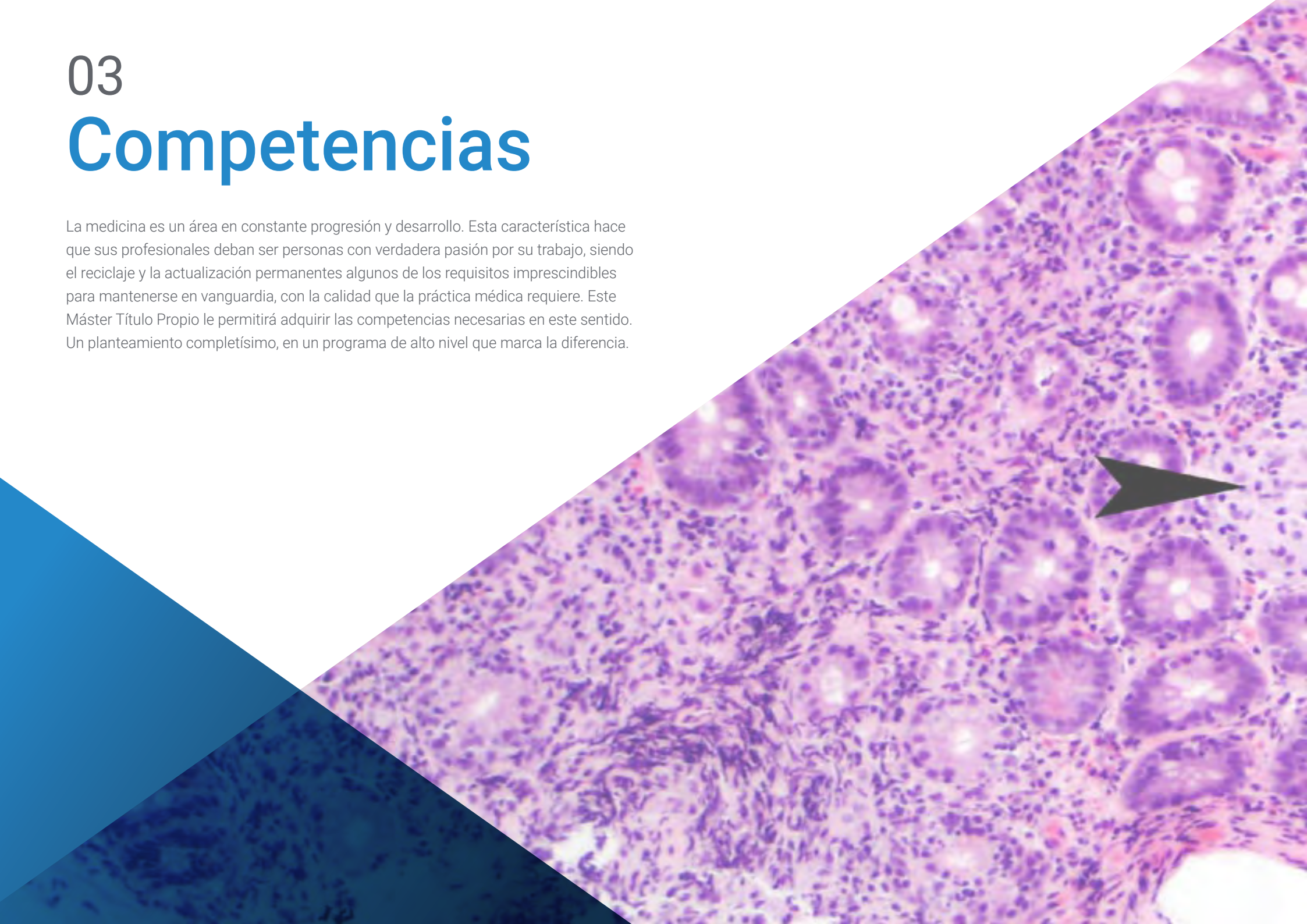

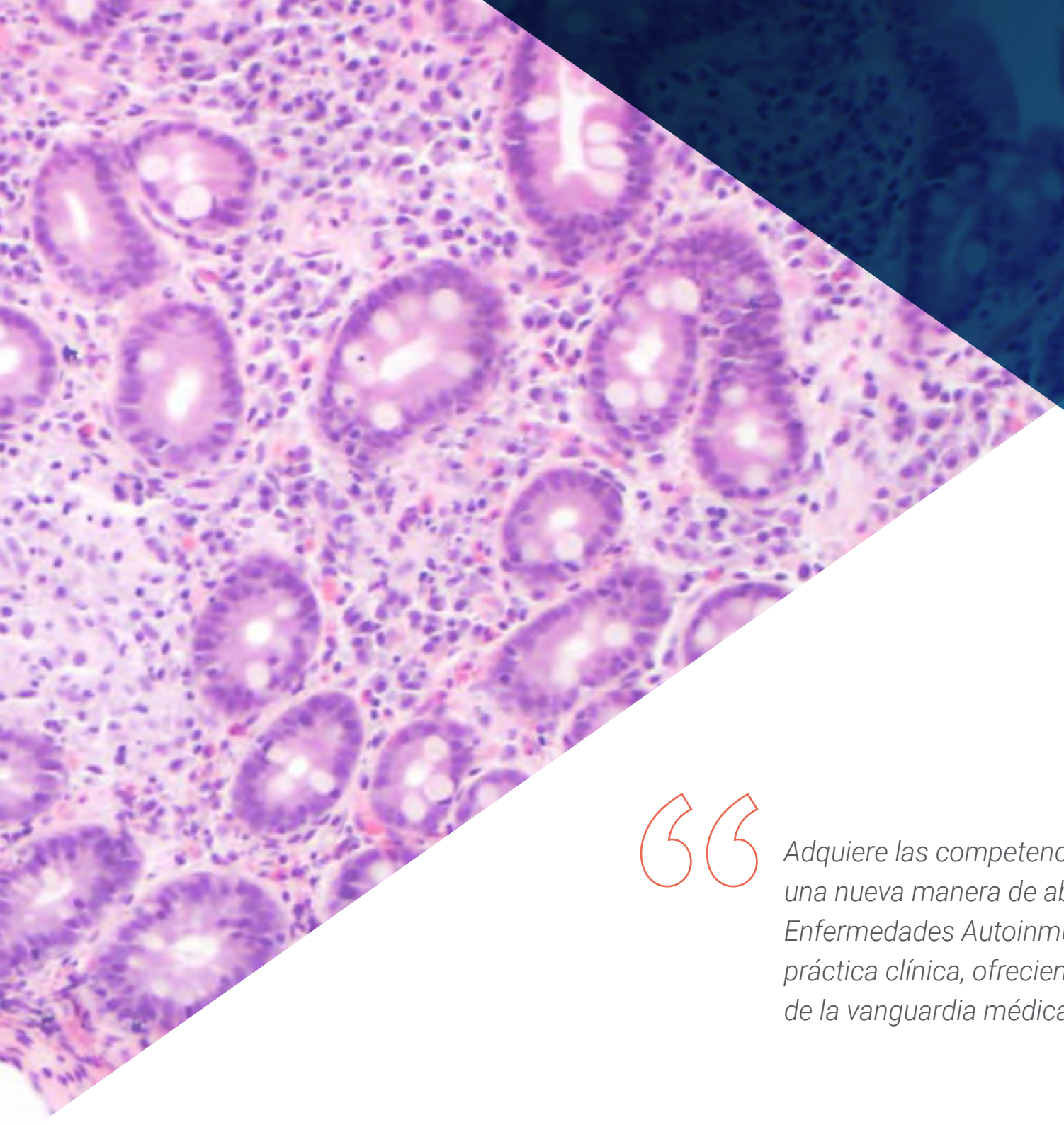

Adquiere las competencias que te permitirán acceder a una nueva manera de abordar el tratamiento integral de las Enfermedades Autoinmunes y comienza a aplicarlas en la práctica clínica, ofreciendo a tus pacientes los beneficios de la vanguardia médica en esta área"

Competencias generales

- Ser capaz de plantear y ejecutar la relación de colaboración con otras especialidades médicas
- Ser capaz de trabajar en equipos multidisciplinares, colaborar con otros investigadores y, a la vez, actuar de manera autónoma y con iniciativa
- Ser capaz de transmitir y divulgar los conocimientos en el entorno social a audiencias, expertas o no, de manera clara y en diferentes idiomas
- Poseer nuevos conocimientos y formas de enfrentarse a la complejidad, y de formular juicios de forma reflexiva a partir de información limitada
- Estar capacitado para mantener la actualización de los conocimientos adquiridos a través de las diversas fuentes de conocimiento
- Ser capaz de aplicar y defender los principios bioéticos y médico-legales de la investigación y de las actividades profesionales en el ámbito de la biomedicina



Competencias específicas

- Ser capaz de diagnosticar las EAS más comunes
- Ser capaz de pautar las intervenciones diagnósticas necesarias para concretar el tipo específico de dolencia y su momento evolutivo concreto
- Reconocer e identificar todos los aspectos clínicos del lupus eritematoso sistémico del paciente en consulta
- Reconocer e identificar todos los aspectos clínicos del síndrome antifosfolipídico del paciente en consulta
- Reconocer e identificar todos los aspectos clínicos de la esclerosis sistémica del paciente en consulta
- Reconocer e identificar todos los aspectos clínicos de las miopatías inflamatorias idiopáticas del paciente en consulta
- Reconocer e identificar todos los aspectos clínicos de la vasculitis sistémica del paciente en consulta
- Reconocer e identificar todos los aspectos clínicos del síndrome de Sjögren primario del paciente en consulta
- Reconocer e identificar todos los aspectos clínicos de otras Enfermedades Autoinmunes
- Conocer y ser capaz de determinar el protocolo diagnóstico en el lupus eritematoso
- Ser capaz de interpretar de forma correcta las pruebas diagnósticas de todas las EAS en el ámbito del laboratorio
- Conocer las posibilidades de colaboración multidisciplinar en el ámbito de las EAS
- Ser capaz de crear las indicaciones terapéuticas en cada una de las EAS
- Identificar las indicaciones y contraindicaciones de los fármacos utilizables
- Valorar las limitaciones farmacológicas
- Ser capaz de crear un adecuado esquema terapéutico

Una experiencia de capacitación única, clave y decisiva para impulsar tu desarrollo profesional”

04

Dirección del curso

Dentro del concepto de calidad total de este programa, TECH tiene el orgullo de poner a disposición del estudiante un cuadro docente de altísimo nivel, escogido por su contrastada experiencia en el ámbito de las Enfermedades Autoinmunes. Un equipo multidisciplinar que aportará su visión y su experiencia en este Master Título Propio. Una oportunidad única de aprender de los mejores.



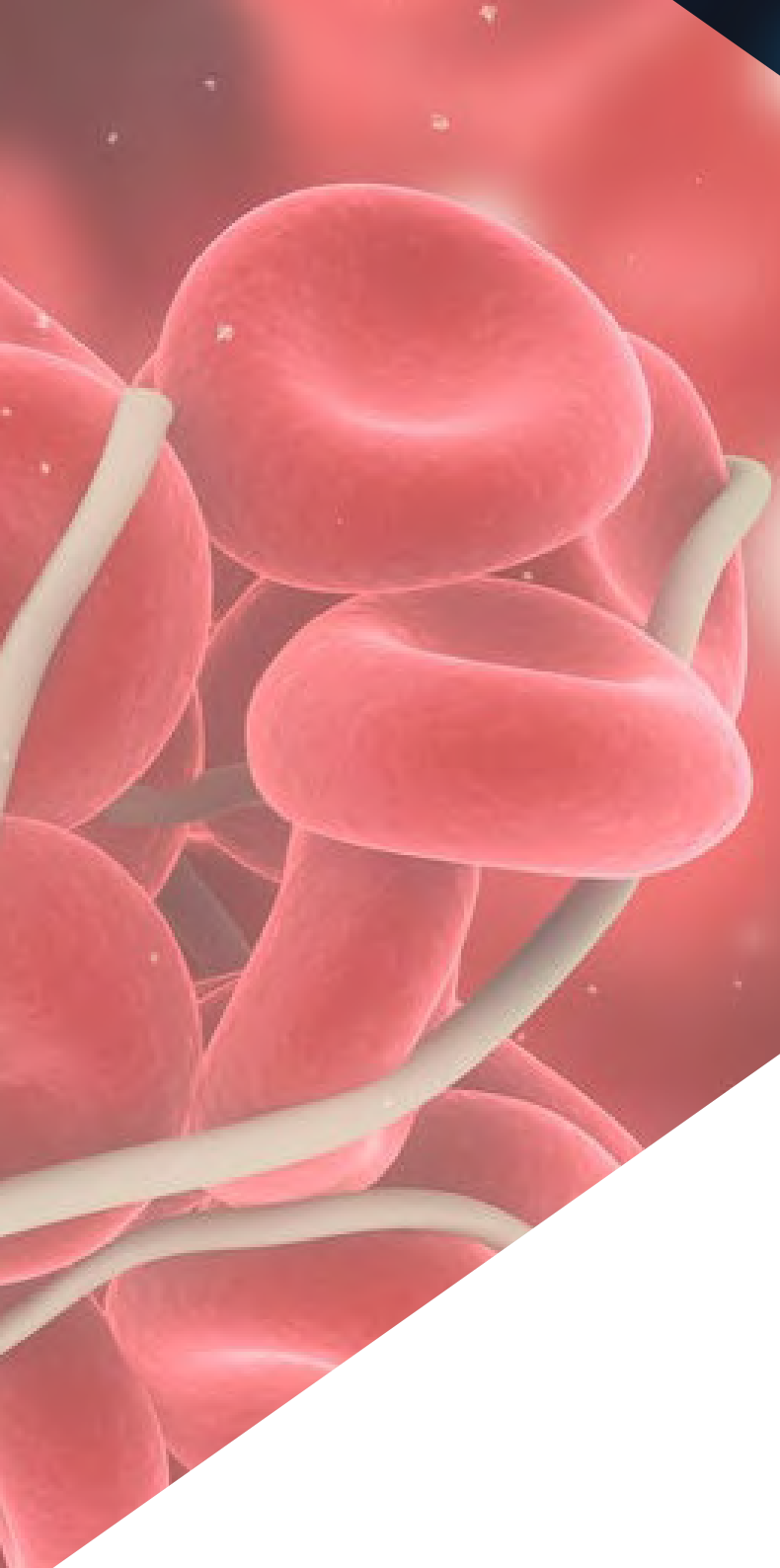

Un impresionante cuadro docente, formado por profesionales expertos en el área de las Enfermedades Autoinmunes, será el encargado de aportar su experiencia a tu capacitación: una ocasión única que no te puedes perder"

Dirección



Dra. Araújo Loperena, Olga

- Médico especialista en Medicina Interna
- Consulta de Enfermedades Autoinmunes
- Jefe de Estudios de Formación Sanitaria Especializada
- Máster en Manejo Clínico del Paciente con Enfermedad Sistémica y Autoinmunitaria. Universitat de Barcelona
- Máster en Competencias Médicas Avanzadas, especialidad Enfermedades Autoinmunes. Universitat de Barcelona
- Hospital de Sant Pau i Santa Tecla. Xarxa Sanitària i Social Santa Tecla. Tarragona



05

Estructura y contenido

Los contenidos de este Máster Título Propio en Enfermedades Autoinmunes han sido desarrollados por los diferentes expertos de este programa, con una finalidad clara: conseguir que el alumnado adquiera todas y cada una de las habilidades necesarias para convertirse en un verdadero experto en esta materia. Unos conocimientos que le habilitarán para dar respuesta a las necesidades de los pacientes con EAS, con un abordaje basado en las últimas técnicas y avances en diagnóstico, tratamiento y pronóstico de estas enfermedades.



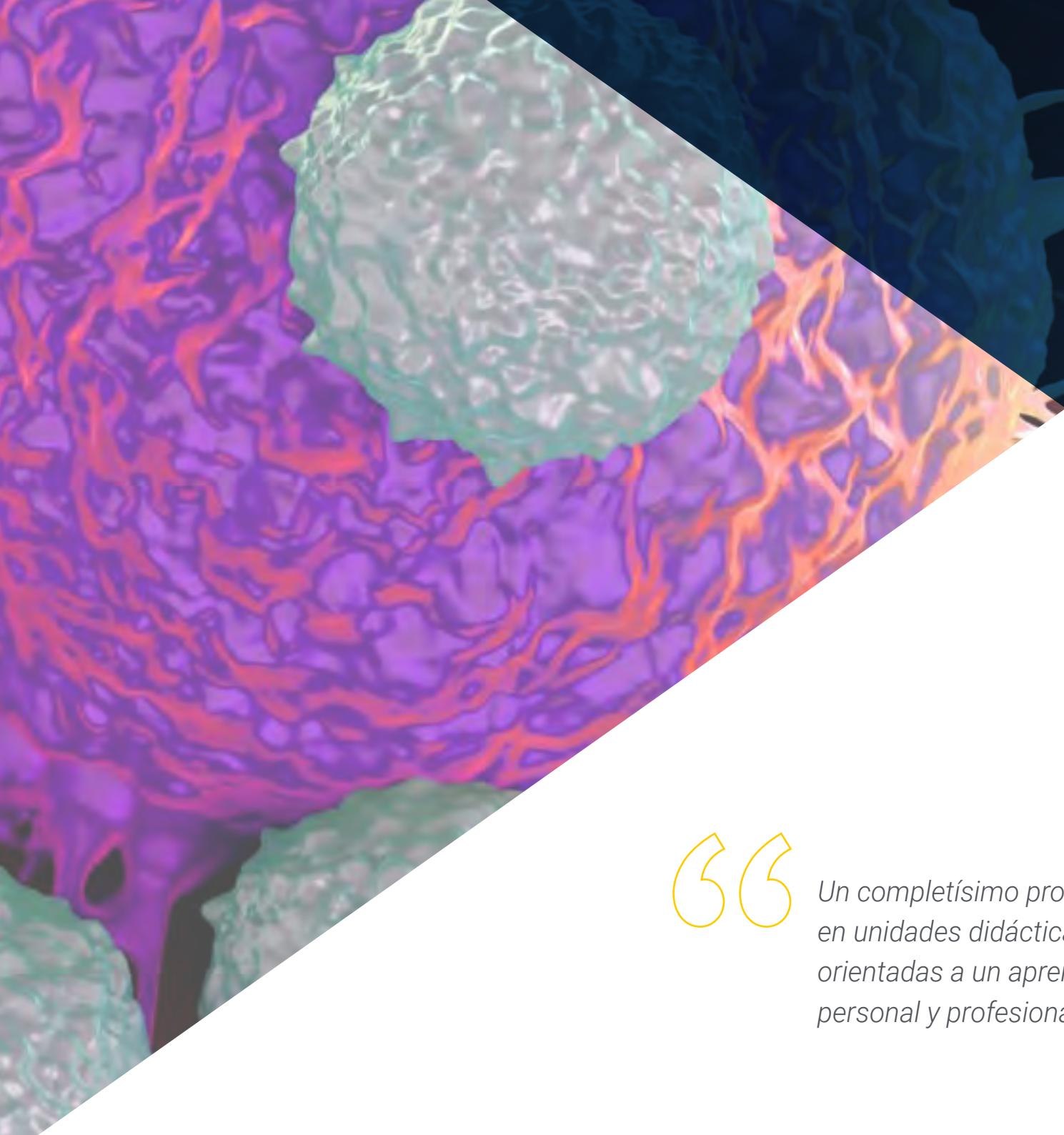

Un completísimo programa docente, estructurado en unidades didácticas muy bien desarrolladas, orientadas a un aprendizaje compatible con tu vida personal y profesional"

Módulo 1. Inmunología clínica y enfermedades autoinflamatorias

1.1. La respuesta inmunitaria innata y adaptativa
1.2. De la respuesta autoinmunitaria a la Enfermedad autoinmune Sistémica
1.3. Tipos de respuesta autoinmunitaria
1.4. Polimorfismo HLA
1.5. Los autoanticuerpos en el diagnóstico de la Enfermedad Autoinmune
1.6. Enfermedades autoinflamatorias I: enfermedades mediadas por IL-1
1.7. Enfermedades autoinflamatorias II: autoinflamación y autoinmunidad. Interferonopatías
1.8. Enfermedades autoinflamatorias III: autoinflamación e inmunodeficiencia
1.9. Enfermedades autoinflamatorias IV: ubiquitinopatías y otras enfermedades autoinflamatorias
1.10. Terapias inmunomoduladoras

Módulo 2. Lupus eritematoso sistémico

2.1. Epidemiología
2.2. Manifestaciones clínicas
2.3. Criterios diagnósticos. Criterios clasificatorios
2.4. Nefropatía lúpica
2.5. Neurolupus
2.6. Seguimiento del paciente con lupus
2.7. Tratamiento del lupus I: terapia convencional
2.8. Tratamiento del lupus II: tratamiento inmunosupresor
2.9. Tratamiento del lupus III: tratamiento según el órgano afectado
2.10. Embarazo y lupus

Módulo 3. Síndrome antifosfolipídico

3.1. Anticuerpos antifosfolipídicos
3.2. Manifestaciones clínicas del síndrome antifosfolipídico
3.3. Síndrome antifosfolipídico catastrófico
3.4. Síndrome antifosfolipídico seronegativo
3.5. Síndrome antifosfolipídico obstétrico
3.6. Afectación cardíaca en el síndrome antifosfolipídico
3.7. Seguimiento del paciente con síndrome antifosfolipídico
3.8. Tratamiento del síndrome antifosfolipídico
3.9. Tratamiento del síndrome antifosfolipídico en situaciones clínicas especiales

Módulo 4. Esclerosis sistémica

4.1. Epidemiología
4.2. Manifestaciones clínicas
4.3. Criterios diagnósticos. Criterios clasificatorios
4.4. Afectación renal en la esclerosis sistémica
4.5. Afectación pulmonar en la esclerosis sistémica
4.6. Seguimiento del paciente con esclerosis sistémica
4.7. Tratamiento de la ES I: terapia convencional
4.8. Tratamiento de la ES II: tratamiento inmunosupresor
4.9. Tratamiento de la ES III: tratamiento según el órgano afectado
4.10. Tratamiento de la hipertensión pulmonar en el paciente con esclerosis sistémica



Módulo 5. Miopatías inflamatorias idiopáticas

5.1. Epidemiología
5.2. Manifestaciones clínicas
5.3. Criterios diagnósticos. Criterios clasificatorios
5.4. Diagnóstico diferencial de las miopatías inflamatorias idiopáticas
5.5. Afectación pulmonar en las miopatías inflamatorias idiopáticas
5.6. Seguimiento del paciente con miopatías inflamatorias idiopáticas
5.7. Tratamiento de la MII-I: terapia convencional
5.8. Tratamiento de la MII-II: tratamiento inmunosupresor
5.9. Miositis por cuerpos de inclusión
5.10. Miositis y cáncer

Módulo 6. Vasculitis sistémicas

6.1. Epidemiología
6.2. Criterios diagnósticos. Criterios clasificatorios
6.3. Seguimiento del paciente con vasculitis sistémica
6.4. Arteritis de células gigantes y polimialgia reumática
6.5. Arteritis de Takayasu
6.6. Poliarteritis nodosa y enfermedad de Kawasaki
6.7. Vasculitis asociadas a ANCA: granulomatosis con poliangeítis (GPA) y poliangeítis microscópica (PAM)
6.8. Vasculitis asociadas a ANCA: granulomatosis eosinofílica con poliangeítis (GEPA)
6.9. Vasculitis por complejos inmunes. Vasculitis crioglobulinémica
6.10. Vasculitis del SNC y otras vasculitis localizadas

Módulo 7. Síndrome de Sjögren primario

7.1. Epidemiología
7.2. Manifestaciones clínicas
7.3. Criterios diagnósticos. Criterios clasificatorios
7.4. Biopsia de la glándula salival menor y otras pruebas complementarias
7.5. Afectación extraglandular en el síndrome de Sjögren primario
7.6. Seguimiento del paciente con síndrome de Sjögren primario
7.7. Diagnóstico diferencial del síndrome de Sjögren primario
7.8. Tratamiento del SSP I: terapia de la sequedad
7.9. Tratamiento del SSP II: tratamiento de las manifestaciones extraglandulares
7.10. Pronóstico del síndrome de Sjögren primario

Módulo 8. Otras enfermedades inmunomediadas sistémicas

8.1. Policondritis recidivante
8.2. Sarcoidosis
8.3. Sarcoidosis extrapulmonar
8.4. Síndrome hemofagocítico
8.5. Enfermedad autoinmune asociada a IgG4
8.6. Vasculitis de vaso variable: enfermedad de Behcet I
8.7. Vasculitis de vaso variable: enfermedad de Behcet II
8.8. Artritis reumatoide
8.9. Otras Enfermedades Autoinmunes del aparato locomotor
8.10. Enfermedad de Still del adulto

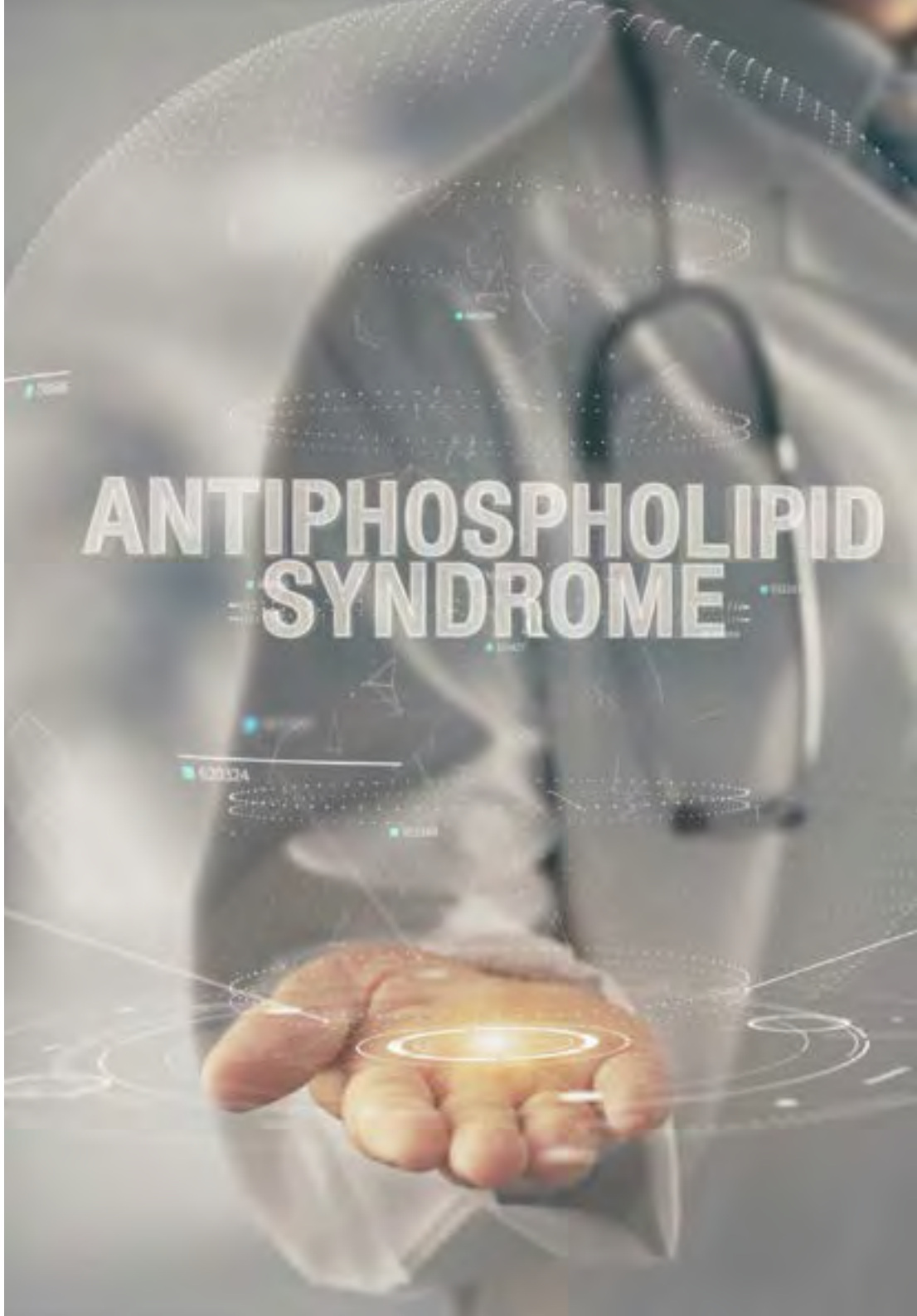



Módulo 9. Valoración multidisciplinar del paciente con EAS

9.1. Factores de riesgo cardiovascular en el paciente con EAS
9.2. Fiebre en el paciente con EAS y tratamiento inmunosupresor
9.3. Embarazo en pacientes con EAS
9.4. Tratamiento antinflamatorio, inmunosupresor y antitrombótico en el embarazo
9.5. Urgencias en pacientes con EAS
9.6. Vacunación en el paciente con EAS
9.7. Uveítis no infecciosas
9.8. Hipertensión arterial pulmonar en las EAS
9.9. Utilidad de la capilaroscopia en paciente con EAS
9.10. La biopsia renal en las EAS

Módulo 10. Fármacos en las Enfermedades Autoinmunes Sistémicas

10.1. Antiinflamatorios no esteroideos
10.2. Antimaláricos
10.3. Glucocorticoides
10.4. Inmunosupresores
10.5. Inmunoglobulinas
10.6. Vasodilatadores
10.7. Anticoagulantes
10.8. Tratamientos biológicos dirigidos contra el linfocito B
10.9. Tratamientos biológicos dirigidos contra el TNF-α
10.10. Otros tratamientos biológicos

Da el paso para ponerte al día en las últimas novedades en Enfermedades Autoinmunes”

06

Metodología

Este programa de capacitación ofrece una forma diferente de aprender. Nuestra metodología se desarrolla a través de un modo de aprendizaje de forma cíclica: ***el Relearning***.

Este sistema de enseñanza es utilizado, por ejemplo, en las facultades de medicina más prestigiosas del mundo y se ha considerado uno de los más eficaces por publicaciones de gran relevancia como el ***New England Journal of Medicine.***





Descubre el Relearning, un sistema que abandona el aprendizaje lineal convencional para llevarte a través de sistemas cíclicos de enseñanza: una forma de aprender que ha demostrado su enorme eficacia, especialmente en las materias que requieren memorización".

En TECH empleamos el Método del Caso

Ante una determinada situación, ¿qué debería hacer un profesional? A lo largo del programa, los estudiantes se enfrentarán a múltiples casos clínicos simulados, basados en pacientes reales en los que deberán investigar, establecer hipótesis y, finalmente, resolver la situación. Existe abundante evidencia científica sobre la eficacia del método. Los especialistas aprenden mejor, más rápido y de manera más sostenible en el tiempo.

Con TECH podrás experimentar una forma de aprender que está moviendo los cimientos de las universidades tradicionales de todo el mundo.



Según el Dr. Gérvas, el caso clínico es la presentación comentada de un paciente, o grupo de pacientes, que se convierte en «caso», en un ejemplo o modelo que ilustra algún componente clínico peculiar, bien por su poder docente, bien por su singularidad o rareza. Es esencial que el caso se apoye en la vida profesional actual, intentando recrear los condicionantes reales en la práctica profesional del médico.

¿Sabías que este método fue desarrollado en 1912, en Harvard, para los estudiantes de Derecho? El método del caso consistía en presentarles situaciones complejas reales para que tomasen decisiones y justificasen cómo resolverlas. En 1924 se estableció como método estándar de enseñanza en Harvard"

La eficacia del método se justifica con cuatro logros fundamentales:

1. Los alumnos que siguen este método no solo consiguen la asimilación de conceptos, sino un desarrollo de su capacidad mental, mediante ejercicios de evaluación de situaciones reales y aplicación de conocimientos.
2. El aprendizaje se concreta de una manera sólida en capacidades prácticas que permiten al alumno una mejor integración en el mundo real.
3. Se consigue una asimilación más sencilla y eficiente de las ideas y conceptos, gracias al planteamiento de situaciones que han surgido de la realidad.
4. La sensación de eficiencia del esfuerzo invertido se convierte en un estímulo muy importante para el alumnado, que se traduce en un interés mayor en los aprendizajes y un incremento del tiempo dedicado a trabajar en el curso.



Relearning Methodology

TECH aúna de forma eficaz la metodología del Estudio de Caso con un sistema de aprendizaje 100% online basado en la reiteración, que combina 8 elementos didácticos diferentes en cada lección.

Potenciamos el Estudio de Caso con el mejor método de enseñanza 100% online: el Relearning.

El profesional aprenderá mediante casos reales y resolución de situaciones complejas en entornos simulados de aprendizaje. Estos simulacros están desarrollados a partir de software de última generación que permiten facilitar el aprendizaje inmersivo.



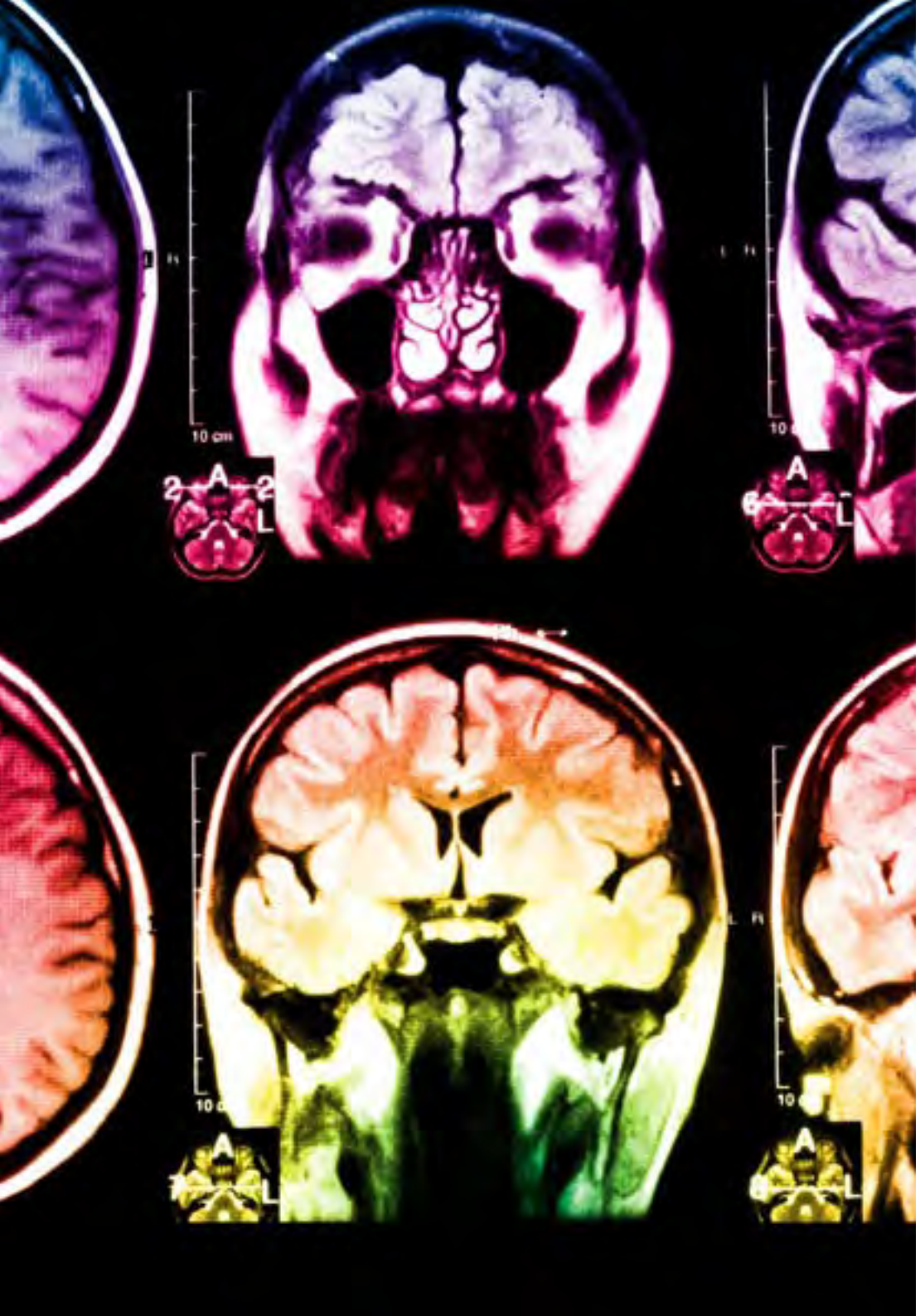

Situado a la vanguardia pedagógica mundial, el método Relearning ha conseguido mejorar los niveles de satisfacción global de los profesionales que finalizan sus estudios, con respecto a los indicadores de calidad de la mejor universidad online en habla hispana (Universidad de Columbia).

Con esta metodología, se han capacitado más de 250.000 médicos con un éxito sin precedentes en todas las especialidades clínicas con independencia de la carga en cirugía. Nuestra metodología pedagógica está desarrollada en un entorno de máxima exigencia, con un alumnado universitario de un perfil socioeconómico alto y una media de edad de 43,5 años.

El Relearning te permitirá aprender con menos esfuerzo y más rendimiento, implicándote más en tu especialización, desarrollando el espíritu crítico, la defensa de argumentos y el contraste de opiniones: una ecuación directa al éxito.

En nuestro programa, el aprendizaje no es un proceso lineal, sino que sucede en espiral (aprender, desaprender, olvidar y reaprender). Por eso, se combinan cada uno de estos elementos de forma concéntrica.

La puntuación global que obtiene el sistema de aprendizaje de TECH es de 8.01, con arreglo a los más altos estándares internacionales.

Este programa ofrece los mejores materiales educativos, preparados a conciencia para los profesionales:

Material de estudio

Todos los contenidos didácticos son creados por los especialistas que van a impartir el curso, específicamente para él, de manera que el desarrollo didáctico sea realmente específico y concreto.

Estos contenidos son aplicados después al formato audiovisual, para crear el método de trabajo online de TECH. Todo ello, con las técnicas más novedosas que ofrecen piezas de gran calidad en todos y cada uno los materiales que se ponen a disposición del alumno.

Técnicas quirúrgicas y procedimientos en vídeo

TECH acerca al alumno las técnicas más novedosas, los últimos avances educativos y al primer plano de la actualidad en técnicas médicas. Todo esto, en primera persona, con el máximo rigor, explicado y detallado para contribuir a la asimilación y comprensión del estudiante. Y lo mejor de todo, pudiéndolo ver las veces que quiera.

Resúmenes interactivos

El equipo de TECH presenta los contenidos de manera atractiva y dinámica en píldoras multimedia que incluyen audios, vídeos, imágenes, esquemas y mapas conceptuales con el fin de afianzar el conocimiento.

Este exclusivo sistema educativo para la presentación de contenidos multimedia fue premiado por Microsoft como "Caso de éxito en Europa".

Lecturas complementarias

Artículos recientes, documentos de consenso y guías internacionales, entre otros. En la biblioteca virtual de TECH el estudiante tendrá acceso a todo lo que necesita para completar su capacitación.

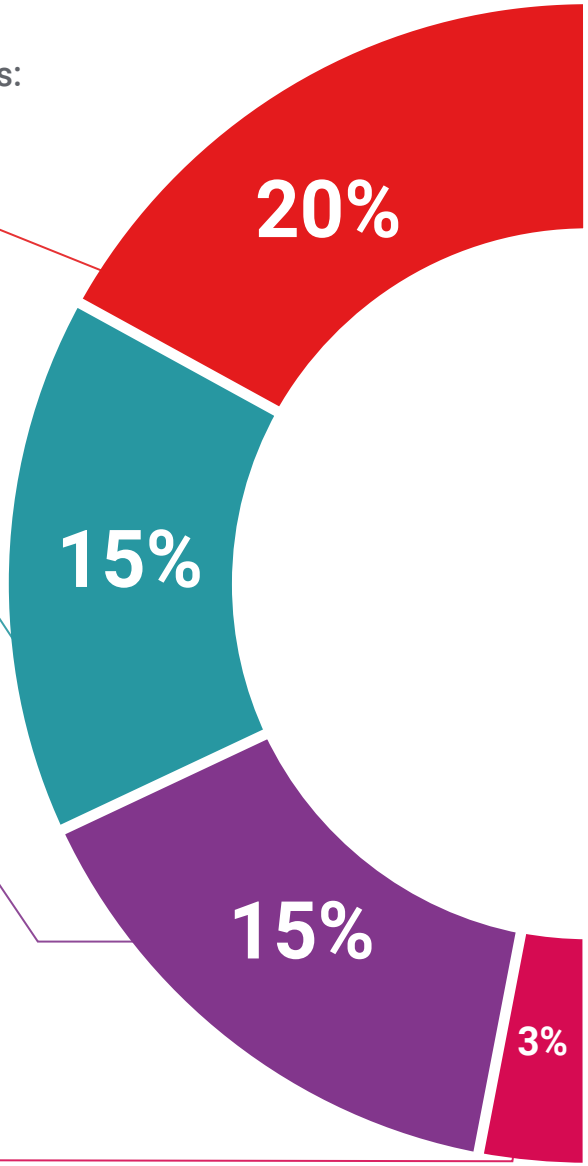

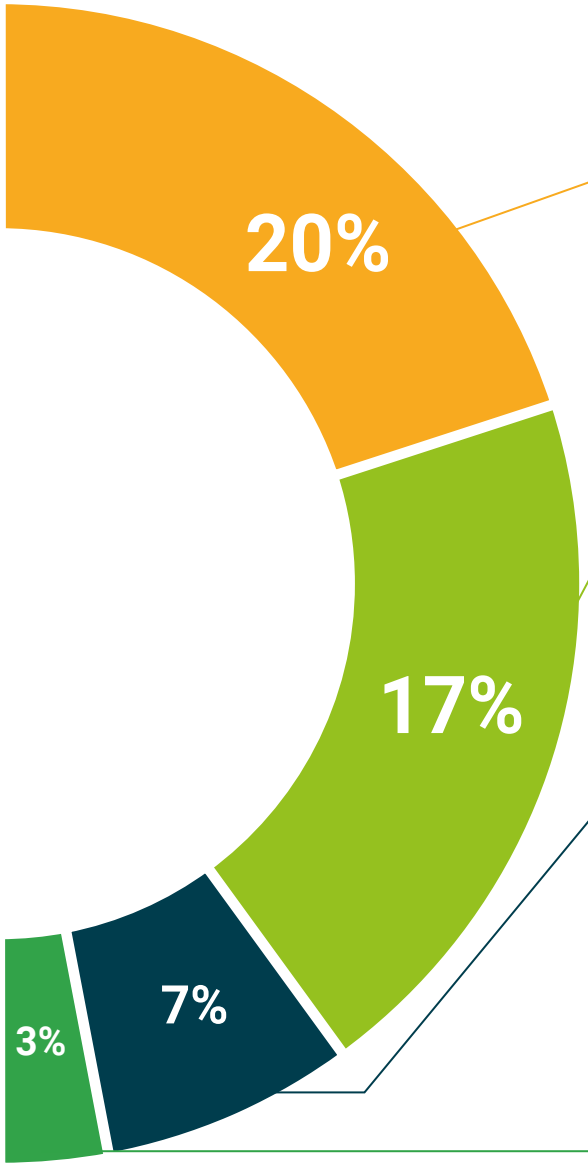

Análisis de casos elaborados y guiados por expertos

El aprendizaje eficaz tiene, necesariamente, que ser contextual. Por eso, TECH presenta los desarrollos de casos reales en los que el experto guiará al alumno a través del desarrollo de la atención y la resolución de las diferentes situaciones: una manera clara y directa de conseguir el grado de comprensión más elevado.

Testing & Retesting

Se evalúan y reevalúan periódicamente los conocimientos del alumno a lo largo del programa, mediante actividades y ejercicios evaluativos y autoevaluativos para que, de esta manera, el estudiante compruebe cómo va consiguiendo sus metas.

Clases magistrales

Existe evidencia científica sobre la utilidad de la observación de terceros expertos. El denominado Learning from an Expert afianza el conocimiento y el recuerdo, y genera seguridad en las futuras decisiones difíciles.

Guías rápidas de actuación

TECH ofrece los contenidos más relevantes del curso en forma de fichas o guías rápidas de actuación. Una manera sintética, práctica y eficaz de ayudar al estudiante a progresar en su aprendizaje.

07

Titulación

El Máster Título Propio en Enfermedades Autoinmunes garantiza, además de la capacitación más rigurosa y actualizada, el acceso a un título de Máster Propio expedido por TECH Universidad Tecnológica.





Supera con éxito este programa y recibe tu titulación universitaria sin desplazamientos ni farragosos trámites”

Este **Máster Título Propio en Enfermedades Autoinmunes** contiene el programa científico más completo y actualizado del mercado.

Tras la superación de la evaluación, el alumno recibirá por correo postal* con acuse de recibo su correspondiente título de **Máster Propio** emitido por **TECH Universidad Tecnológica.**

El título expedido por **TECH Universidad Tecnlógica** expresará la calificación que haya obtenido en el Máster Título Propio, y reunirá los requisitos comúnmente exigidos por las bolsas de trabajo, oposiciones y comités evaluadores de carreras profesionales.

Título: **Máster Título Propio en Enfermedades Autoinmunes**

N.º Horas Oficiales: **1.500 h.**



tech universidad tecnológica

Otorga la presente

CONSTANCIA

a

C. _____, con documento de identificación nº_____

Por haber superado con éxito y acreditado el programa de

MÁSTER TÍTULO PROPIO

en

Enfermedades Autoinmunes

Se trata de un título propio de esta Universidad con una duración de 1.500 horas, con fecha de inicio dd/mm/aaaa y fecha de finalización dd/mm/aaaa.

TECH es una Institución Particular de Educación Superior reconocida por la Secretaría de Educación Pública a partir del 28 de junio de 2018.

A 17 de junio de 2020

Mtra.Tere Guevara Navarro
Rectora

Este título propio se deberá acompañar siempre del título universitario habilitante expedido por la autoridad competente para ejercer profesionalmente en cada país. código único TECH: AFWOR23S techtitute.com/titulos

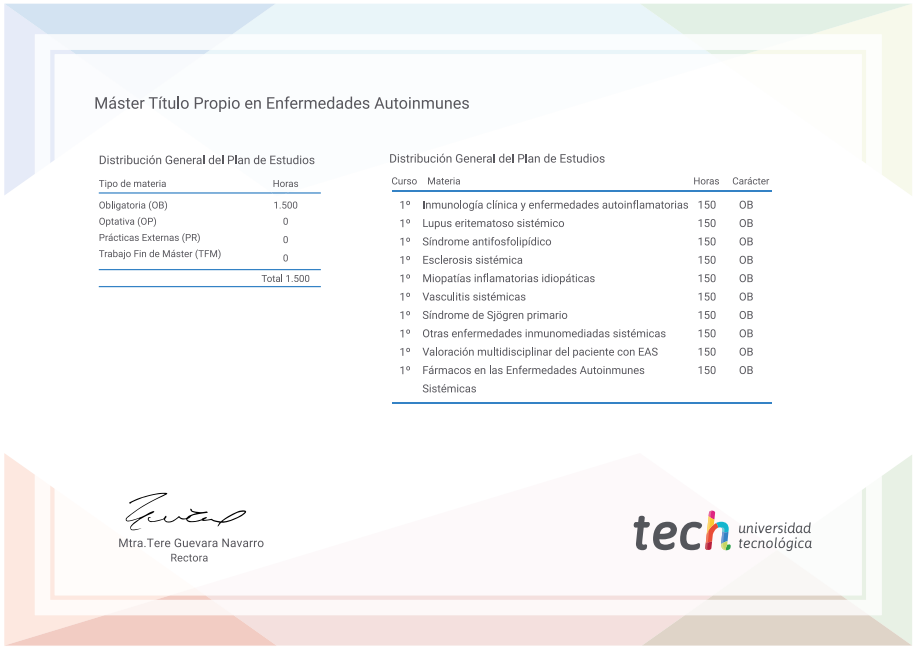

Máster Título Propio en Enfermedades Autoinmunes

Distribución General del Plan de Estudios

Tipo de materia	Horas
Obligatoria (OB)	1.500
Optativa (OP)	0
Prácticas Externas (PR)	0
Trabajo Fin de Máster (TFM)	0
	Total 1.500

Distribución General del Plan de Estudios

Curso	Materia	Horas	Carácter
1º	Inmunología clínica y enfermedades autoinflamatorias	150	OB
1º	Lupus eritematoso sistémico	150	OB
1º	Síndrome antifosfolipídico	150	OB
1º	Esclerosis sistémica	150	OB
1º	Miopatías inflamatorias idiopáticas	150	OB
1º	Vasculitis sistémicas	150	OB
1º	Síndrome de Sjögren primario	150	OB
1º	Otras enfermedades inmunomediadas sistémicas	150	OB
1º	Valoración multidisciplinar del paciente con EAS	150	OB
1º	Fármacos en las Enfermedades Autoinmunes Sistémicas	150	OB

Mtra.Tere Guevara Navarro
Rectora

tech universidad tecnológica

*Apostilla de La Haya. En caso de que el alumno solicite que su título en papel recabe la Apostilla de La Haya, TECH EDUCATION realizará las gestiones oportunas para su obtención, con un coste adicional.

tech universidad tecnológica

Máster Título Propio
Enfermedades Autoinmunes

Modalidad: **Online**

Duración: **12 meses**

Titulación: **TECH Universidad Tecnológica**

Horas lectivas: **1.500 h.**

Máster Título Propio
Enfermedades Autoinmunes



tech universidad tecnológica