Máster Título Propio

Enfermería en el Servicio de Ginecología



tech universidad tecnológica



tech universidad tecnológica

Máster Título Propio

Enfermería en el Servicio de Ginecología

Modalidad: **Online**
Duración: **12 meses**
Titulación: **TECH Universidad Tecnológica**
Horas lectivas: **1.500 h.**
Acceso web: **www.techtitute.com/enfermeria/master/master-enfermeria-servicio-ginecologia**

Índice

01 Presentación — pág. 4

02 Objetivos — pág. 8

03 Competencias — pág. 14

04 Dirección del curso — pág. 18

05 Estructura y contenido — pág. 24

06 Metodología — pág. 32

07 Titulación — pág. 40

01

Presentación

La rama de la Enfermería Ginecológica es un área específica de la atención enfermera que estudia todos los aspectos relacionados con el ciclo vital de la mujer y todo lo que rodea a sus aspectos fisiológicos y patológicos.





Mejora tus conocimientos en Enfermería Ginecológica a través de este programa, donde encontrarás el mejor material didáctico con casos clínicos reales. Conoce aquí los últimos avances en Enfermería Ginecológica para poder realizar una praxis enfermera de calidad"

La Sociedad Española de Ginecología y Obstetricia (SEGO) considera que la atención a las mujeres con patologías ginecológicas requiere de conocimientos y atención específica. Es el resultado de un sinfín de cuidados y atenciones prodigados con generosidad y profesionalidad por diferentes categorías profesionales. Por lo tanto, requiere de una adquisición de conocimientos especiales y diferentes al resto de la población, apostando por profesionales capacitados en estas áreas tan específicas.

Existe una demanda creciente del personal de Enfermería sobre el conocimiento de esta población para dar la mejor atención asegurando cuidados de calidad y adaptados a las nuevas investigaciones. Este programa está sujeto a una necesidad institucional para capacitar a los profesionales de la salud implicados en problemas ginecológicos, sobre los objetivos que marca el Ministerio de Sanidad y Política Social acerca de la atención a la mujer.

El propósito general de esta propuesta es capacitar a los profesionales de Enfermería para atender con criterios de rigor científico y máximo nivel profesional las necesidades de salud de las mujeres.

Este programa surge como respuesta a múltiples necesidades en el entorno hospitalario de todos los profesionales de Enfermería, tanto a aquellos recién incorporados como a los que ya llevan tiempo prestando sus servicios profesionales y que precisan una actualización constante en este apartado tan específico dentro de la práctica.

Así pues, se trata de dar respuesta a la necesidad creciente que suponen los nuevos retos que impone una sociedad cambiante y cada vez más exigente, puesto que de esta manera se pretende concienciar sobre la importancia de incorporar nuevos valores, nuevos sistemas de trabajo y nuevas áreas de actuación en esta profesión. Una necesidad social donde las mujeres demandan una atención especializada y específica en el campo de la Ginecología.

Este **Máster Título Propio en Enfermería en el Servicio de Ginecología** contiene el programa científico más completo y actualizado del mercado. Sus características más destacadas son:

- Desarrollo de más de 75 casos clínicos presentados por expertos en Enfermería Ginecológica
- Sus contenidos gráficos, esquemáticos y eminentemente prácticos con los que están concebidos, recogen una información científica y asistencial sobre aquellas disciplinas indispensables para el ejercicio profesional
- Novedades sobre cuidados e intervención en Enfermería Ginecológica
- Contiene ejercicios prácticos donde realizar el proceso de autoevaluación para mejorar el aprendizaje
- Sistema interactivo de aprendizaje basado en algoritmos para la toma de decisiones sobre las situaciones planteadas
- Con especial hincapié en la Enfermería basada en la evidencia y las metodologías de la investigación en Enfermería Ginecológica
- Todo esto se complementará con lecciones teóricas, preguntas al experto, foros de discusión de temas controvertidos y trabajos de reflexión individual
- Disponibilidad de los contenidos desde cualquier dispositivo fijo o portátil con conexión a internet

Actualiza tus conocimientos a través del programa de Máster Título Propio en Enfermería en el Servicio de Ginecología”

Este Máster Título Propio es la mejor inversión que puedes hacer en la selección de un programa de actualización por dos motivos: además de poner al día tus conocimientos en Enfermería en el Servicio de Ginecología, obtendrás un título por TECH Universidad Tecnológica"

Incluye en su cuadro docente profesionales pertenecientes al ámbito de la Enfermería en el Servicio de Ginecología, que vierten en esta capacitación la experiencia de su trabajo, además de reconocidos especialistas pertenecientes a sociedades científicas de referencia.

Gracias a su contenido multimedia elaborado con la última tecnología educativa, permitirán al profesional un aprendizaje situado y contextual, es decir, un entorno simulado que proporcionará un aprendizaje inmersivo programado para entrenarse ante situaciones reales.

El diseño de este programa se centra en el Aprendizaje Basado en Problemas, mediante el cual el profesional en Enfermería deberá tratar de resolver las distintas situaciones de práctica profesional que se le planteen a lo largo del programa académico. Para ello, contará con la ayuda de un novedoso sistema de vídeos interactivos realizados por reconocidos expertos en el campo de la Enfermería Ginecológica y con gran experiencia docente.

Aumenta tu seguridad en la toma de decisiones actualizando tus conocimientos a través de este Máster Título Propio.

Aprovecha la oportunidad para conocer los últimos avances en Enfermería Ginecológica y mejorar la atención a tus pacientes.

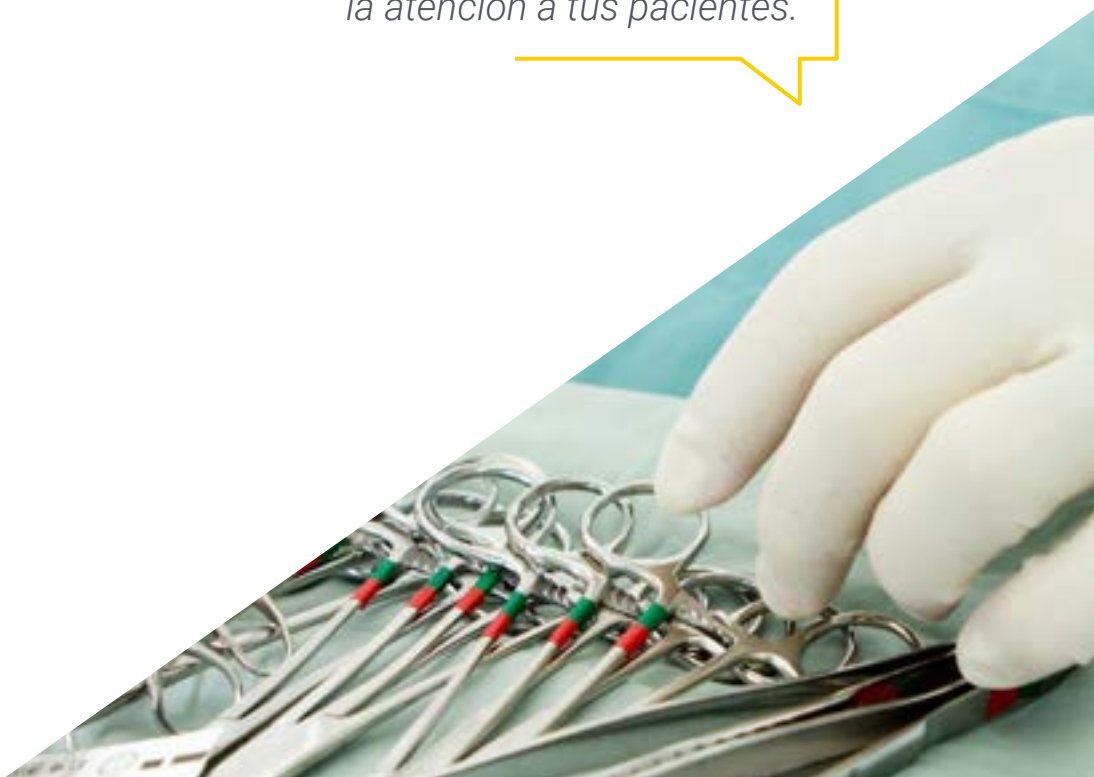

02

Objetivos

El programa de Enfermería en el Servicio de Ginecología está orientado a facilitar la actuación de los profesionales en Enfermería en el cuidado de todas las pacientes, en especial de aquellas con problemas ginecológicos o en riesgo de sufrirlos.



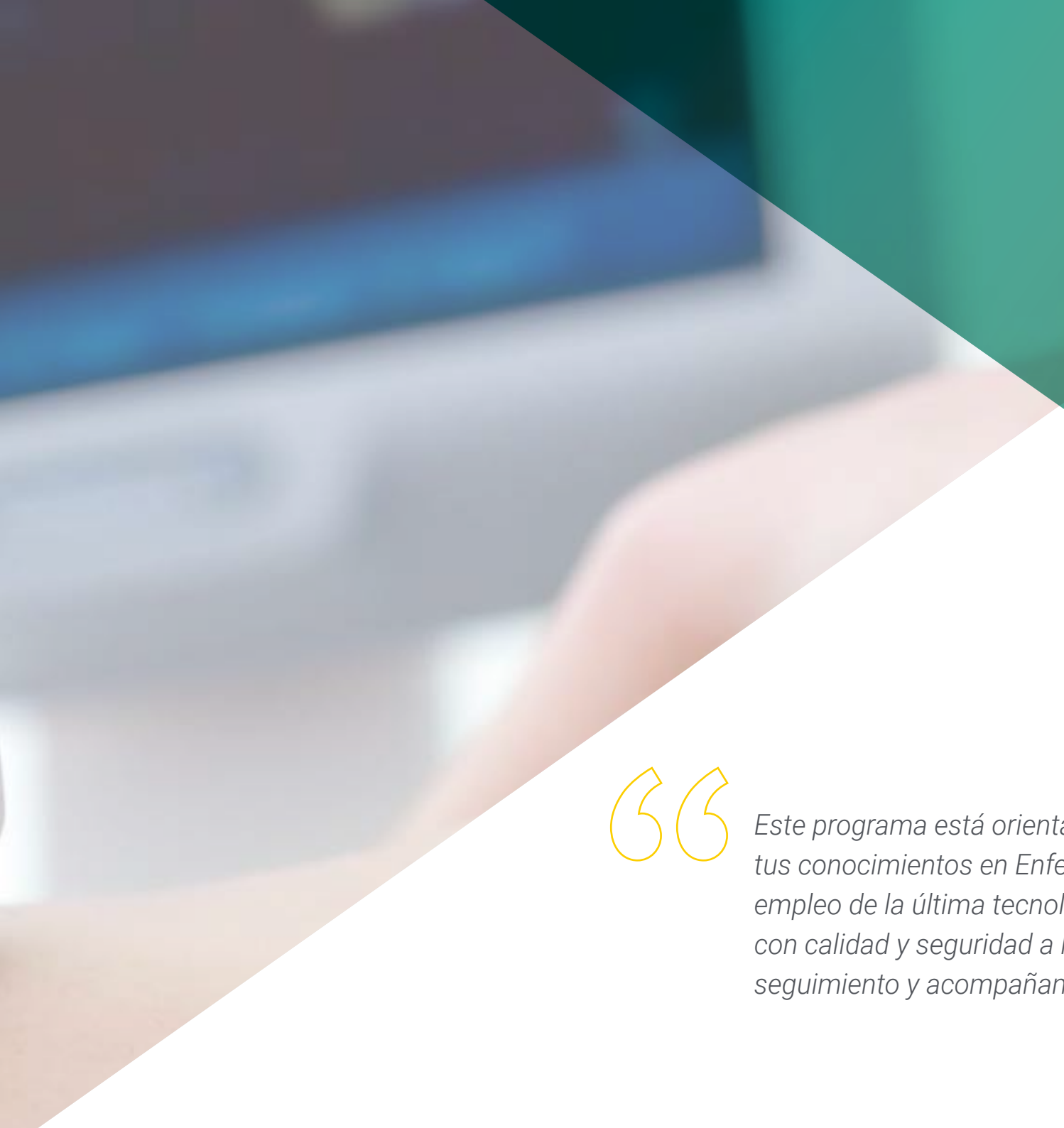

Este programa está orientado para que consigas actualizar tus conocimientos en Enfermería Ginecológica, con el empleo de la última tecnología educativa, para contribuir con calidad y seguridad a la toma de decisiones, cuidado, seguimiento y acompañamiento del paciente"

Objetivos generales

- Adquirir los conocimientos específicos en los cuidados ginecológicos
- Promover estrategias de trabajo basadas en el abordaje integral del paciente como modelo de referencia en la consecución de la excelencia asistencial
- Favorecer la adquisición de habilidades y destrezas técnicas mediante un sistema audiovisual potente con posibilidad de desarrollo a través capacitación específica
- Incentivar el estímulo profesional mediante la capacitación continuada y la investigación

Conviértete en uno de los profesionales más buscados del momento con este Máster Título Propio en Enfermería en el Servicio de Ginecología"





Objetivos específicos

Módulo 1. Anatomía y fisiología del aparato reproductor humano

- Conocer los fundamentos y principios la anatomía y fisiología del aparato sexual femenino y masculino
- Entender y conocer la endocrinología reproductiva
- Conocer el desarrollo de la diferenciación del sexo
- Adquirir conocimientos sobre el ciclo ovárico y uterino
- Conocer la fisiología masculina
- Conocer la regulación neurohormonal de la función reproductiva
- Actualizar los conocimientos sobre la pubertad
- Comprender y conocer el proceso fisiológico del climaterio
- Conocer la fisiología de la sexualidad

Módulo 2. Pubertad, menstruación y climaterio

- Conocer los conceptos relacionados con los síntomas menstruales
- Actualizar los conocimientos sobre las exploraciones ginecológicas
- Adquirir conocimientos sobre el proceso biológico de la reproducción y del ciclo sexual de la mujer y sus implicaciones psicológicas y sociales
- Conocer las diversas patologías sobre la pubertad
- Conocer las diferentes alteraciones menstruales
- Conocer las amenorreas hipotalámicas e hipofisarias
- Conocer y describir las diversas hemorragias uterinas funcionales
- Conocer las patologías y tratamientos durante el climaterio

- Conocer y tratar los diversos problemas de infertilidad
- Actualizar las diversas técnicas de reproducción asistida
- Adquirir conocimientos, habilidades y actitudes para prestar cuidados a la mujer y a su pareja, a lo largo del ciclo reproductivo

Módulo 3. Patología infecciosa ginecológica y enfermedades de transmisión sexual

- Conocer los diversos conceptos de anticoncepción
- Clasificar los diversos métodos anticonceptivos
- Conocer las infecciones de transmisión sexual
- Actualizar los conocimientos sobre aspectos epidemiológicos sobre las infecciones de transmisión sexual
- Conocer los diversos tratamientos ante las infecciones de transmisión sexual
- Actualizar los conocimientos sobre educación sanitaria a poblaciones de riesgo
- Conocer los diversos tipos de métodos de prevención primaria

Módulo 4. Atención a la mujer con problemas ginecológicos

- Reconocer el dolor de origen pélvico
- Conocer y comprender las diversas malformaciones del aparato genital
- Conocer e identificar los tipos de tumores benignos
- Conocer y aprender sobre la patología ginecológica benigna
- Conocer las diversas alternaciones de la estática genital
- Conocer y repasar los diversos tipos de desgarros vulvovaginoperineales
- Actualizar los conocimientos sobre la patología vulvovaginal
- Conocer la patología cervical y su tratamiento
- Conocer la patología uterina y su tratamiento
- Conocer la patología anexial y su tratamiento



Módulo 5. Atención a la mujer con problemas oncológicos ginecológicos

- Describir las diversas pruebas diagnósticas en la detección del cáncer ginecológico
- Conocer y repasar la patología tumoral de vulva y la vagina
- Conocer e identificar la patología tumoral benigna de cérvix
- Conocer la neoplasia intraepitelial del cérvix
- Conocer y entender el cáncer invasor del cuello uterino
- Conocer las lesiones premalignas de endometrio
- Conocer el carcinoma del cuerpo uterino
- Conocer la patología tumoral de ovario
- Conocer y asociar los diversos marcadores tumorales
- Adquirir conocimientos sobre los aspectos psicológicos del cáncer ginecológico y la atención de Enfermería
- Conocer y señalar aspectos sobre los cuidados paliativos y el manejo del dolor

Módulo 6. Cirugía ginecológica

- Actualizar conocimientos sobre la cirugía ginecológica
- Repasar los diversos tipos de anestesia ginecológica
- Conocer y favorecer los cuidados preoperatorios y postoperatorios
- Identificar las diversas complicaciones postoperatorias
- Aprender sobre la diversidad en la cirugía abdominal
- Conocer la histerectomía abdominal
- Conocer la cirugía laparoscopia e histeroscopia
- Conocer y entender la cirugía robótica aplicada a la Ginecología

Módulo 7. Patología mamaria

- Reconocer las diversas patologías mamarias
- Adquirir conocimientos sobre la exploración clínica en la patología mamaria
- Conocer y aprender sobre los nuevos diagnósticos en el control de la patología mamaria
- Integrar conocimientos avanzados sobre el cáncer de mama
- Conocer y saber aplicar los diversos tratamientos y control del paciente con cáncer de mama
- Conocer y evaluar el cáncer de mama durante el embarazo
- Adquirir conocimientos sobre el diagnóstico precoz del cáncer de mama y ginecológico

Módulo 8. Incontinencia Urinaria (IU)

- Adquirir conocimientos sobre la incontinencia urinaria y su epidemiología
- Conocer los diagnósticos y tratamientos ante la incontinencia urinaria

Módulo 9. Urgencias ginecológicas y obstétricas

- Adquirir conocimientos sobre las diversas urgencias ginecológicas
- Diferenciar y conocer las diversas hemorragias ginecológicas
- Proporcionar asistencia al parto precipitado

03

Competencias

Después de superar las evaluaciones del Máster Titulo Propio en Enfermería en el Servicio de Ginecología, el profesional en Enfermería habrá adquirido las competencias profesionales necesarias para una praxis de calidad y actualizada en base a la última evidencia científica.





Con este programa serás capaz de dominar los nuevos procedimientos terapéuticos y aplicar los mejores cuidados en Enfermería Ginecológica"

Competencias generales

- Poseer y comprender conocimientos que aporten una base u oportunidad de ser originales en el desarrollo y/o aplicación de ideas, a menudo en un contexto de investigación
- Aplicar los conocimientos adquiridos y su capacidad de resolución de problemas en entornos nuevos o poco conocidos dentro de contextos más amplios (o multidisciplinares) relacionados con su área de estudio
- Integrar conocimientos y enfrentarse a la complejidad de formular juicios a partir de una información que, siendo incompleta o limitada
- Comunicar sus conclusiones –y los conocimientos y razones últimas que las sustentan– a públicos especializados y no especializados de un modo claro y sin ambigüedades
- Poseer las habilidades de aprendizaje que les permitan continuar estudiando de un modo que habrá de ser en gran medida autodirigido o autónomo

Una especialización única que te permitirá adquirir una capacitación superior para desarrollarte en este campo"





Competencias específicas

- Participar y, en su caso, liderar y dinamizar programas de salud maternoinfantil, atención a la mujer, salud sexual, salud reproductiva y climaterio
- Realizar una adecuada educación para la salud a la mujer, familia y comunidad, identificando las necesidades de aprendizaje con relación a la salud maternoinfantil, la salud sexual, la salud reproductiva y el climaterio, llevando a cabo los diferentes programas educativos relacionados con las necesidades detectadas
- Realizar consejo afectivo sexual y consejo reproductivo a la mujer, jóvenes y familia
- Promover una vivencia positiva y una actitud responsable de la sexualidad en la población y asesorar en materia de anticoncepción
- Colaborar en la realización de actividades de promoción, prevención, asistencia y recuperación de la salud sexual y reproductiva de la mujer
- Detectar en la mujer factores de riesgo y problemas ginecológicos
- Aplicar los principios del razonamiento clínico, detección de problemas, toma de decisiones, plan de atención y cuidados y evaluación adecuada a las diferentes situaciones clínicas en el ámbito de actuación de la Enfermería

04

Dirección del curso

El programa incluye en su cuadro docente a especialistas de referencia en Enfermería Ginecológica que vierten en esta capacitación la experiencia de su trabajo. Además participan, en su diseño y elaboración, otros especialistas de reconocido prestigio que completan el programa de un modo interdisciplinar.





Aprende de profesionales de referencia sobre los últimos avances en los procedimientos en el ámbito de la Enfermería Ginecológica"

Dirección



Dr. Rodríguez Díaz, Luciano

- Enfermero Especialista en Obstetricia-Ginecología (Matrón)
- Profesor Titular Centro Universitario de Enfermería de Ronda
- Profesor Unidad Docente de Matronas de Ceuta
- Vocal grupo de urgencias Obstétrico-Ginecológicas de la SEEUE
- Responsable de Salud Perinatal: Salud Sexual Reproductiva y Parto Normal de Ingesa
- Vocal de la Comisión Clínica de Investigación y formación continua del Hospital Universitario de Ceuta
- Miembro numerario del Instituto de Estudios Ceutíes
- Miembro del Consejo Editorial de la Revista *European Journal of Health Reserarch*
- Doctor por la Universidad de Granada
- Diplomado en Enfermería
- Doctor por la Universidad de Granada (PhD)



Dra. Vázquez Lara, Juana María

- Enfermera Especialista en Obstetricia-Ginecología (Matrona)
- Matrona área Sanitaria de Ceuta
- Jefa de Estudios de la Unidad Docente de Matronas de Ceuta
- Profesora Unidad Docente de Matronas de Ceuta
- Coordinadora del grupo de urgencias Obstétrico-Ginecológicas de la SEEUE
- Doctora por la Universidad de Granada
- Diplomada en Enfermería

Profesores

Dña. Amor Besada, Noelia
- Matrona Servicio Gallego de Salud

Dña. Andrés Núñez, Carmen Patricia
- Licenciada en Medicina y Cirugía
- Facultativa Especialista en Obstetricia y Ginecología del Hospital Universitario de Ceuta

Dña. Carrasco Racero, María Mercedes
- Diplomada en Enfermería
- Enfermera y Coordinadora de Prácticas Centro Universitario de Ronda

Dña. De Dios Pérez, María Isabel
- Diplomada en Enfermería
- Matrona del Hospital Universitario de Zaragoza

Dña. Díaz Lozano, Paula
- Diplomada en Enfermería
- Matrona del Hospital Universitario de Ceuta

Dña. Gilart Cantizano, Patricia
- Diplomada en Enfermería
- Matrona de Atención Especializada del Campo de Gibraltar y del Hospital Quirón Campo de Gibraltar

Dña. Llinás Prieto, Lucía
- Diplomada en Enfermería
- Enfermera Atención de Especializada Cádiz

D. Márquez Díaz, Antonio
- Diplomado en Enfermería
- Matrón Hospital Costa del Sol de Marbella y del Hospital Quirón Campo de Gibraltar

Dña. Mérida Téllez, Juanma
- Diplomada en Enfermería
- Matrona Hospital Costa del Sol de Marbella

Dña. Mérida Téllez, Beatriz
- Enfermería especialista en Ginecología y Obstetricia
- Matrona del servicio Andaluz de Salud
- Matrona del Hospital Vithas
- Matrona del Servicio Murciano de la Salud
- Docente
- Miembro del comité científico del Primer congreso internacional de investigación e innovación en Enfermería y Fisioterapia de Ceuta y Melilla
- Miembro del comité científico. Revista Nacional Sanitaria
- Doctora en Ciencias de la Salud
- Diplomada en Enfermería

Dña. Muñoz Vela, Francisco Javier
- Diplomado en Enfermería
- Matrona Atención Especializada Hospital Maternoinfantil de Málaga



Dña. Palomo Gómez, Rocío
- Diplomada en Enfermería
- Matrona de Atención Especializada de Ceuta

Dña. Revidiego Pérez, María Dolores
- Diplomada en Enfermería
- Matrona de Atención Especializada del Campo de Gibraltar y del Hospital Quirón Campo de Gibraltar

Dña. Rivero Gutiérrez, Carmen
- Diplomada en Enfermería
- Matrona de Atención Especializada de Ceuta

D. Rodríguez Díaz, David
- Diplomado en Enfermería
- Enfermero Hospital Universitario Nuestra Señora de Candelaria

D. Vázquez Lara, Francisco José
- Grado en Ciencias Biológicas

Dña. Vázquez Lara, María Dolores
- Diplomada en Enfermería
- Enfermera de Atención Primaria del Campo de Gibraltar

05

Estructura y contenido

La estructura de los contenidos ha sido diseñada por un equipo de profesionales de los mejores centros hospitalarios y universidades, conscientes de la relevancia en la actualidad de la capacitación para poder intervenir ante la prevención, cuidado y seguimiento de la salud ginecológica de las pacientes, y comprometidos con la enseñanza de calidad mediante las nuevas tecnologías educativas.





Este Máster Titulo Propio en Enfermería en el Servicio de Ginecología contiene el programa científico más completo y actualizado del mercado"

Módulo 1. Anatomía y fisiología del aparato reproductor humano

1.1. Anatomía del aparato genital femenino y masculino
- 1.1.1. Descripción femenina
- 1.1.2. Descripción masculina

1.2. Histología de los órganos genitales y de la mama
- 1.2.1. Descripción histológica

1.3. Introducción a las bases celulares y genéticas de la gametogénesis femenina
- 1.3.1. Descripción celular y genética

1.4. Bases de la endocrinología reproductiva
- 1.4.1. El proceso hormonal reproductivo

1.5. La adquisición del sexo
- 1.5.1. Diferenciación sexual

1.6. Fisiología femenina
- 1.6.1. Ciclo ovárico
- 1.6.2. Ciclo uterino
- 1.6.3. Ciclo y fisiología de la vagina y la vulva

1.7. Fisiología masculina
- 1.7.1. Testículos y gametogénesis
- 1.7.2. Regulación funcional testicular
- 1.7.3. Glándulas accesorias sexuales masculinas
- 1.7.4. La eyaculación: el eyaculado y su composición

1.8. Regulación neurohormonal de la función reproductora. El eje diencéfalo-hipófisis-gónadas
- 1.8.1. Proceso de regulación hormonal
- 1.8.2. Retroalimentación

1.9. Pubertad
- 1.9.1. Concepto
- 1.9.2. Diferenciación

1.10. Fisiología del climaterio
- 1.10.1. Cronología
- 1.10.2. Fenomenología
- 1.10.3. Mecanismo

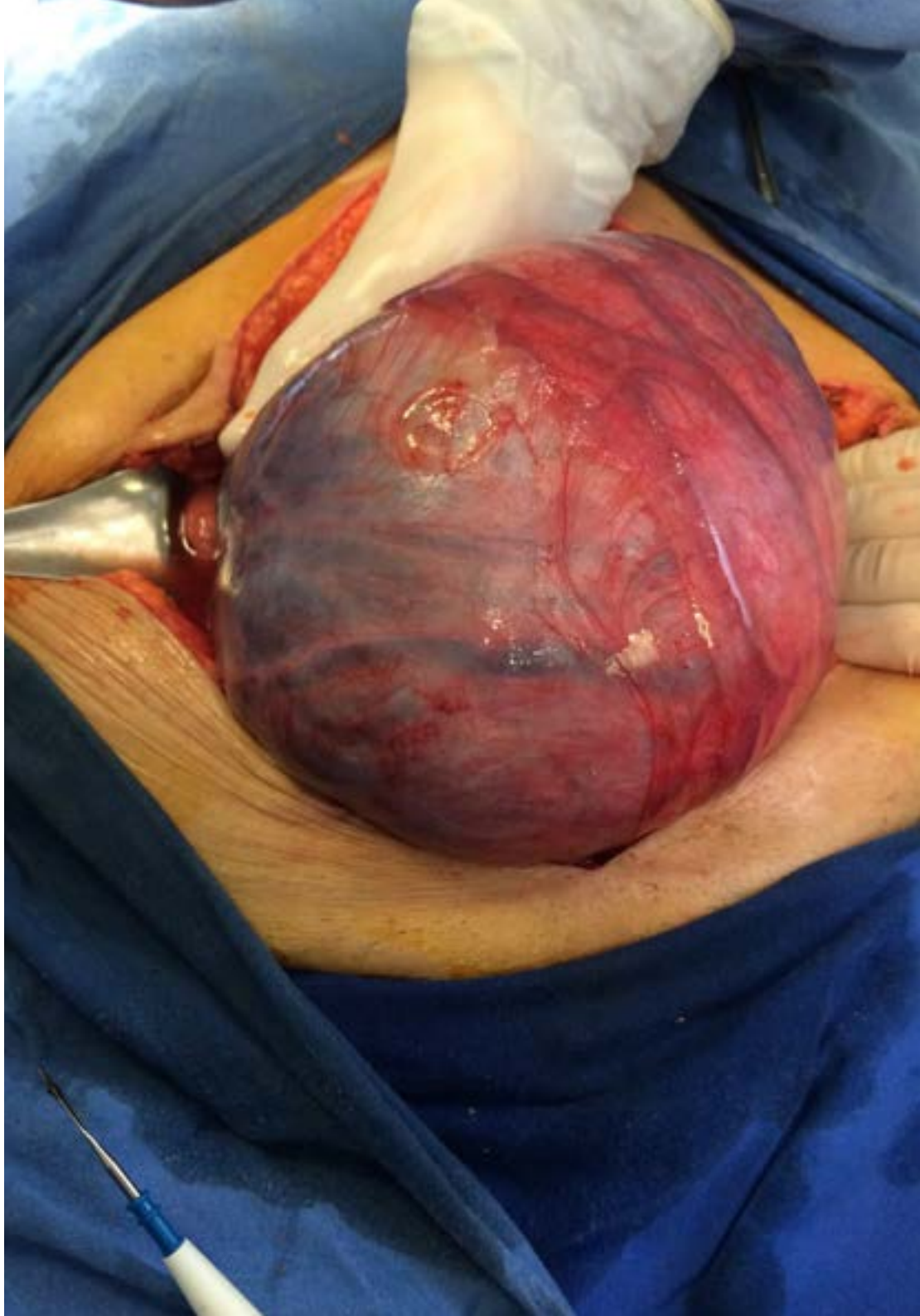

1.11. Sexualidad humana
  1.11.1. Fisiología sexual: aspectos neuroendocrinos y psicológicos
1.12. Síntomas de las ginecopatías, síntomas menstruales
  1.12.1. Terminología y consideraciones generales
  1.12.2. El flujo general y sus tratamientos
1.13. Exploraciones complementarias ginecológicas
  1.13.1. Citología cervical
  1.13.2. Especuloscopia
  1.13.3. Exploración vaginal manual
  1.13.4. Exudado vaginal
  1.13.5. Colposcopia
  1.13.6. Histeroscopia

Módulo 2. Pubertad, menstruación y climaterio

2.1. Patología de la pubertad
  2.1.1. Pubertad precoz
  2.1.2. Retardo puberal
2.2. Alteraciones menstruales
  2.2.1. Amenorrea hipotalámica
  2.2.2. Amenorreas de tipo hipofisario
  2.2.3. Hiperprolactinemia
2.3. Amenorreas uterinas
  2.3.1. Protocolo
  2.3.2. Diagnóstico
2.4. Hemorragias uterinas funcionales
  2.4.1. Hemorragias ovulatorias
  2.4.2. Hemorragias anovulatorias
  2.4.3. Hemorragia de causa extragenital
2.5. Patología del climaterio
  2.5.1. Tratamiento de la patología climatérica: TSH
  2.5.2. Terapia hormonal sustitutiva y cáncer ginecológico
  2.5.3. Medidas complementarias o alternativas en la menopausia
  2.5.4. Fitoestrógenos

Módulo 3. Patología infecciosa ginecológica y enfermedades de transmisión sexual

3.1. Infecciones de transmisión sexual
  3.1.1. Etiología
  3.1.2. Epidemiología
3.2. Procesos infecciosos del sistema reproductor
  3.2.1. Etiología
  3.2.2. Clasificación
  3.2.3. Tratamiento
3.3. Vulvovaginitis
  3.3.1. Descripción
  3.3.2. Tratamiento
3.4. Candidiasis vaginal
  3.4.1. Descripción
  3.4.2. Tratamiento
3.5. Vaginosis bacteriana
  3.5.1. Descripción
  3.5.2. Tratamiento
3.6. Tricomoniasis vaginal
  3.6.1. Descripción
  3.6.2. Tratamiento
3.7. Sífilis
  3.7.1. Descripción
  3.7.2. Tratamiento
3.8. Chancroide
  3.8.1. Descripción
  3.8.2. Tratamiento
3.9. Linfogranuloma venéreo
  3.9.1. Descripción
  3.9.2. Tratamiento
3.10. Herpes simple
  3.10.1. Descripción
  3.10.2. Tratamiento

3.11. Infecciones que producen uretritis y cervicitis
- 3.11.1. Descripción
- 3.11.2. Tratamiento

3.12. Condilomas acuminados
- 3.12.1. Descripción
- 3.12.2. Tratamiento

3.13. Molusco contagioso
- 3.13.1. Descripción
- 3.13.2. Tratamiento

3.14. Escabiosis
- 3.14.1. Descripción
- 3.14.2. Tratamiento

3.15. Pediculosis pubis
- 3.15.1. Descripción
- 3.15.2. Tratamiento

3.16. VIH
- 3.16.1. Descripción
- 3.16.2. Tratamiento

3.17. Enfermedad pélvica inflamatoria
- 3.17.1. Descripción
- 3.17.2. Tratamiento

3.18. Infección por papilomavirus
- 3.18.1. Descripción
- 3.18.2. Tratamiento

Módulo 4. Atención a la mujer con problemas ginecológicos

4.1. Dolor de origen pélvico
- 4.1.1. Dismenorrea
- 4.1.2. Síndrome premenstrual, endometriosis y otros
- 4.1.3. Atención de Enfermería

4.2. Malformaciones del aparato genital
- 4.2.1. Malformaciones de la vulva
- 4.2.2. Malformaciones de la vagina
- 4.2.3. Malformaciones del cuello uterino
- 4.2.4. Malformaciones del cuerpo uterino
- 4.2.5. Malformaciones ováricas
- 4.2.6. Malformaciones de los órganos urinarios inferiores. Fistulas urogenitales
- 4.2.7. Mutilación genital femenina
- 4.2.8. Malformaciones de la mama

4.3. Tumores benignos
- 4.3.1. Tumores benignos de la vulva
- 4.3.2. Tumores benignos de la vagina
- 4.3.3. Tumores benignos del ovario

4.4. Patología ginecológica benigna
- 4.4.1. Patología benigna del cuello uterino
- 4.4.2. Patología benigna del cuerpo uterino y endometrial
- 4.4.3. Patología benigna de la trompa de Falopio

4.5. Alteraciones de la estática genital
- 4.5.1. Prolapso uterino
- 4.5.2. Cistocele
- 4.5.3. Rectocele
- 4.5.4. Enterocele

4.6. Desgarros vulvovaginoperineales y fístulas rectovaginales

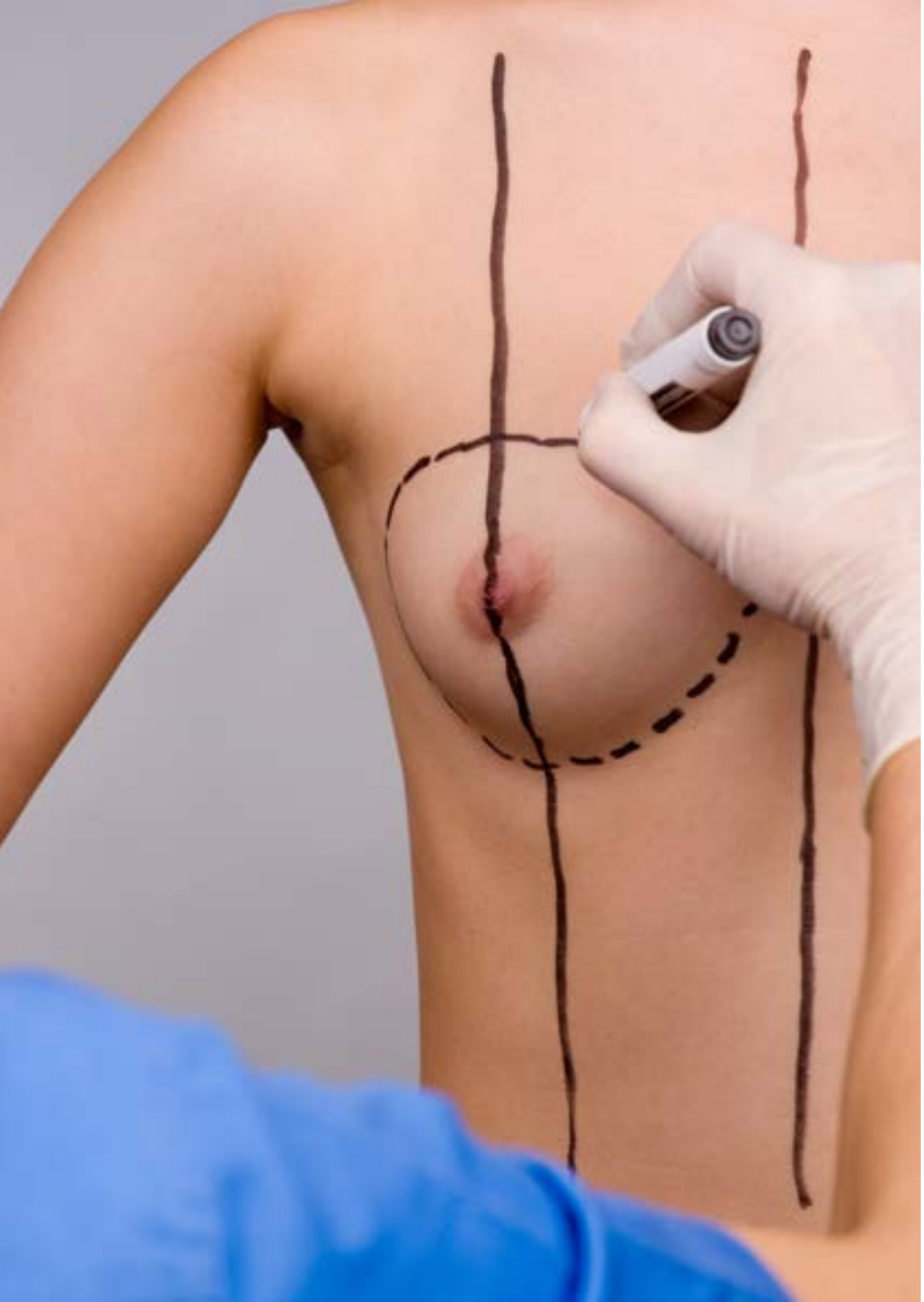

4.7. Patología vulvovaginal
- 4.7.1. Vulvovaginitis
- 4.7.2. Bartolinitis
- 4.7.3. Liquen escleroso
- 4.7.4. Enfermedad de Paget
- 4.7.5. Cáncer de vulva y vagina

4.8. Patología cervical
- 4.8.1. Cervicitis
- 4.8.2. Pólipos
- 4.8.3. Cáncer de cérvix

4.9. Patología uterina
- 4.9.1. Mioma uterino
- 4.9.2. Cáncer de endometrio

4.10. Patología anexial
- 4.10.1. Enfermedad Inflamatoria Pélvica (EIP)
- 4.10.2. Síndrome de Ovario Poliquístico (SOP)
- 4.10.3. Endometriosis
- 4.10.4. Carcinoma de ovario

Módulo 5. Atención a la mujer con problemas oncológicos ginecológicos

5.1. Diagnóstico precoz del cáncer de mama y ginecológico
- 5.1.1. Programas de diagnóstico precoz y cribaje poblacional
- 5.1.2. Detección de los grupos de riesgo

5.2. Epidemiología del cáncer de mama y ginecológico
- 5.2.1. Exploraciones y pruebas diagnósticas

5.3. Cáncer ginecológico y de mama
- 5.3.1. Descripción
- 5.3.2. Tratamiento

5.4. Cáncer de vulva
- 5.4.1. Descripción
- 5.4.2. Tratamiento

5.5. Cáncer del cuello uterino
- 5.5.1. Descripción
- 5.5.2. Tratamiento

5.6. Cáncer de endometrio
- 5.6.1. Descripción
- 5.6.2. Tratamiento

5.7. Sarcoma uterino
- 5.7.1. Descripción
- 5.7.2. Tratamiento

5.8. Cáncer de ovario
- 5.8.1. Descripción
- 5.8.2. Tratamiento

5.9. Cáncer de mama
- 5.9.1. Descripción
- 5.9.2. Tratamiento

5.10. Aspectos psicológicos del cáncer ginecológico
- 5.10.1. Atención de Enfermería
- 5.10.2. Cuidados paliativos y manejo del dolor

Módulo 6. Cirugía ginecológica

6.1. Intervenciones quirúrgicas ginecológicas
- 6.1.1. Cirugía ginecológica
- 6.1.2. Cirugía de la mama

6.2. La paciente ginecológica hospitalizada
- 6.2.1. Cuidados preoperatorios
- 6.2.2. Cuidados postoperatorios
- 6.2.3. Complicaciones

6.3. Anestesia en Ginecología
- 6.3.1. Descripción de las diversas técnicas
- 6.3.2. Cuidados de Enfermería

6.4. Cirugía endoscópica (laparoscopia)
- 6.4.1. Descripción
- 6.4.2. Protocolo de actuación

6.5. Cirugía endoscópica (histeroscopia)
- 6.5.1. Descripción
- 6.5.2. Protocolo de actuación

6.6. Cirugía tubárica
- 6.6.1. Descripción
- 6.6.2. Protocolo de actuación

6.7. Cirugía robótica aplicada a la Ginecología
- 6.7.1. Descripción
- 6.7.2. Cuidados de Enfermería

Módulo 7. Patología mamaria

7.1. Exploración clínica e instrumental en patología mamaria
- 7.1.1. Diversos métodos exploratorios
- 7.1.2. Tipos de métodos diagnósticos

7.2. Patología benigna de la mama
- 7.2.1. Anomalías
- 7.2.2. Trastornos funcionales
- 7.2.3. Mastodinia
- 7.2.4. Procesos inflamatorios
- 7.2.5. Patología tumoral benigna

7.3. Cáncer de mama
- 7.3.1. Epidemiología y factores de riesgo
- 7.3.2. Prevención primaria. Diagnóstico precoz. Lesiones no palpables
- 7.3.3. Clínica y desarrollo
- 7.3.4. Clasificación TNM
- 7.3.5. Biología del carcinoma mamario (marcadores)

7.4. Tratamientos ante el cáncer de mama
- 7.4.1. Tipos de tratamiento
- 7.4.2. Atención de Enfermería

7.5. Seguimiento y control del paciente con cáncer de mama
- 7.5.1. Control asistencial
- 7.5.2. Educación sanitaria
- 7.5.3. Atención de Enfermería

Módulo 8. Incontinencia Urinaria (IU)

8.1. Epidemiología de la Incontinencia urinaria
- 8.1.1. Prevalencia
- 8.1.2. Incidencia

8.2. Tipos de incontinencia urinaria
- 8.2.1. Concepto
- 8.2.2. Clasificación

8.3. Valoración de Enfermería en la incontinencia urinaria
- 8.3.1. Proceso de atención de Enfermería
- 8.3.2. Cuidados de Enfermería

8.4. Diagnósticos enfermeros en la Incontinencia Urinaria
- 8.4.1. Métodos exploratorios
- 8.4.2. Métodos diagnósticos

8.5. Tratamiento de la Incontinencia Urinaria
- 8.5.1. Tratamiento no quirúrgico
- 8.5.2. Tratamiento quirúrgico

8.6. Prevención y abordaje enfermero de la Incontinencia Urinaria en la mujer
- 8.6.1. Educación para la salud

Módulo 9. Urgencias ginecológicas y obstétricas

9.1. Dolor abdominal ginecológico
- 9.1.1. Concepto
- 9.1.2. Atención de Enfermería

9.2. Traumatismos y heridas del aparato genital
- 9.2.1. Tipos
- 9.2.2. Atención de Enfermería

9.3. Agresiones sexuales
- 9.3.1. Concepto
- 9.3.2. Diagnóstico
- 9.3.3. Atención de Enfermería

9.4. Hemorragia ginecológica
- 9.4.1. Clasificación
- 9.4.2. Atención de Enfermería

9.5. Amenaza de parto pretérmino
- 9.5.1. Concepto
- 9.5.2. Tratamiento
- 9.5.3. Atención de Enfermería

9.6. Estados hipertensivos del embarazo
- 9.6.1. Clasificación
- 9.6.2. Tratamiento
- 9.6.3. Atención de Enfermería

9.7. Hemorragias obstétricas
- 9.7.1. Hemorragias del 1.º trimestre del embarazo
- 9.7.2. Hemorragias del 2.º y 3.º trimestre del embarazo
- 9.7.3. Hemorragias postparto

Una experiencia de capacitación única, clave y decisiva para impulsar tu desarrollo profesional”

06

Metodología

Este programa de capacitación ofrece una forma diferente de aprender. Nuestra metodología se desarrolla a través de un modo de aprendizaje de forma cíclica: ***el Relearning***.

Este sistema de enseñanza es utilizado, por ejemplo, en las facultades de medicina más prestigiosas del mundo y se ha considerado uno de los más eficaces por publicaciones de gran relevancia como el ***New England Journal of Medicine.***





Descubre el Relearning, un sistema que abandona el aprendizaje lineal convencional para llevarte a través de sistemas cíclicos de enseñanza: una forma de aprender que ha demostrado su enorme eficacia, especialmente en las materias que requieren memorización"

En TECH Nursing School empleamos el Método del Caso

Ante una determinada situación concreta, ¿qué debería hacer un profesional? A lo largo del programa, los estudiantes se enfrentarán a múltiples casos clínicos simulados, basados en pacientes reales en los que deberán investigar, establecer hipótesis y, finalmente, resolver la situación. Existe abundante evidencia científica sobre la eficacia del método. Los enfermeros aprenden mejor, más rápido y de manera más sostenible en el tiempo.

Con TECH los enfermeros experimentan una forma de aprender que está moviendo los cimientos de las universidades tradicionales de todo el mundo.



Según el Dr. Gérvas, el caso clínico es la presentación comentada de un paciente, o grupo de pacientes, que se convierte en «caso», en un ejemplo o modelo que ilustra algún componente clínico peculiar, bien por su poder docente, bien por su singularidad o rareza. Es esencial que el caso se apoye en la vida profesional actual, intentando recrear los condicionantes reales en la práctica profesional de la enfermería.

¿Sabías que este método fue desarrollado en 1912, en Harvard, para los estudiantes de Derecho? El método del caso consistía en presentarles situaciones complejas reales para que tomasen decisiones y justificasen cómo resolverlas. En 1924 se estableció como método estándar de enseñanza en Harvard"

La eficacia del método se justifica con cuatro logros fundamentales:

1. Los enfermeros que siguen este método no solo consiguen la asimilación de conceptos, sino un desarrollo de su capacidad mental, mediante ejercicios de evaluación de situaciones reales y aplicación de conocimientos.
2. El aprendizaje se concreta de una manera sólida en capacidades prácticas que permiten al profesional de la enfermería una mejor integración del conocimiento en el ámbito hospitalario o de atención primaria.
3. Se consigue una asimilación más sencilla y eficiente de las ideas y conceptos, gracias al planteamiento de situaciones que han surgido de la realidad.
4. La sensación de eficiencia del esfuerzo invertido se convierte en un estímulo muy importante para el alumnado, que se traduce en un interés mayor en los aprendizajes y un incremento del tiempo dedicado a trabajar en el curso.



Relearning Methodology

TECH aúna de forma eficaz la metodología del Estudio de Caso con un sistema de aprendizaje 100% online basado en la reiteración, que combina 8 elementos didácticos diferentes en cada lección.

Potenciamos el Estudio de Caso con el mejor método de enseñanza 100% online: el Relearning.

El enfermero(a) aprenderá mediante casos reales y resolución de situaciones complejas en entornos simulados de aprendizaje. Estos simulacros están desarrollados a partir de software de última generación que permiten facilitar el aprendizaje inmersivo.



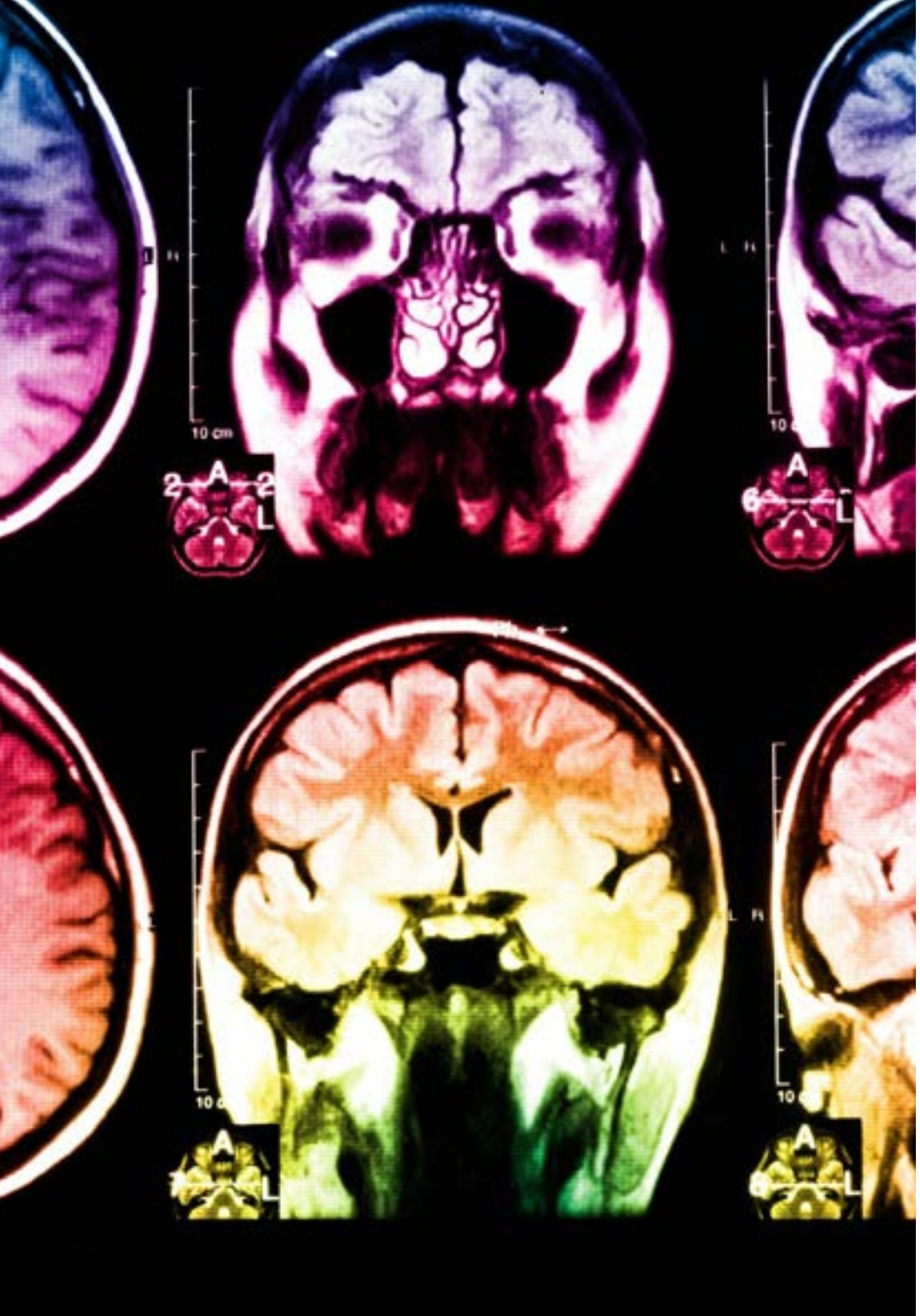

Situado a la vanguardia pedagógica mundial, el método Relearning ha conseguido mejorar los niveles de satisfacción global de los profesionales que finalizan sus estudios, con respecto a los indicadores de calidad de la mejor universidad online en habla hispana (Universidad de Columbia).

Con esta metodología se han capacitado más de 175.000 enfermeros con un éxito sin precedentes en todas las especialidades con independencia de la carga práctica. Nuestra metodología pedagógica está desarrollada en un entorno de máxima exigencia, con un alumnado universitario de un perfil socioeconómico alto y una media de edad de 43,5 años.

El Relearning te permitirá aprender con menos esfuerzo y más rendimiento, implicándote más en tu especialización, desarrollando el espíritu crítico, la defensa de argumentos y el contraste de opiniones: una ecuación directa al éxito.

En nuestro programa, el aprendizaje no es un proceso lineal, sino que sucede en espiral (aprender, desaprender, olvidar y reaprender). Por eso, se combinan cada uno de estos elementos de forma concéntrica.

La puntuación global que obtiene el sistema de aprendizaje de TECH es de 8.01, con arreglo a los más altos estándares internacionales.

En este programa tendrás acceso a los mejores materiales educativos, preparados a conciencia para ti:

Material de estudio

Todos los contenidos didácticos son creados por los especialistas que van a impartir el programa universitario, específicamente para él, de manera que el desarrollo didáctico sea realmente específico y concreto.

Estos contenidos son aplicados después al formato audiovisual que creará nuestra manera de trabajo online, con las técnicas más novedosas que nos permiten ofrecerte una gran calidad, en cada una de las piezas que pondremos a tu servicio.

Técnicas y procedimientos de enfermería en vídeo

Te acercamos a las técnicas más novedosas,los últimos avances educativos, al primer plano de la actualidad en técnicas y procedimientos de enfermería. Todo esto, en primera persona, con el máximo rigor, explicado y detallado para tu asimilación y comprensión. Y lo mejor, puedes verlos las veces que quieras.

Resúmenes interactivos

Presentamos los contenidos de manera atractiva y dinámica en píldoras multimedia que incluyen audio, vídeos, imágenes, esquemas y mapas conceptuales con el fin de afianzar el conocimiento.

Este sistema educativo exclusivo para la presentación de contenidos multimedia fue premiado por Microsoft como "Caso de éxito en Europa".

Lecturas complementarias

Artículos recientes, documentos de consenso, guías internacionales..., en nuestra biblioteca virtual tendrás acceso a todo lo que necesitas para completar tu capacitación.

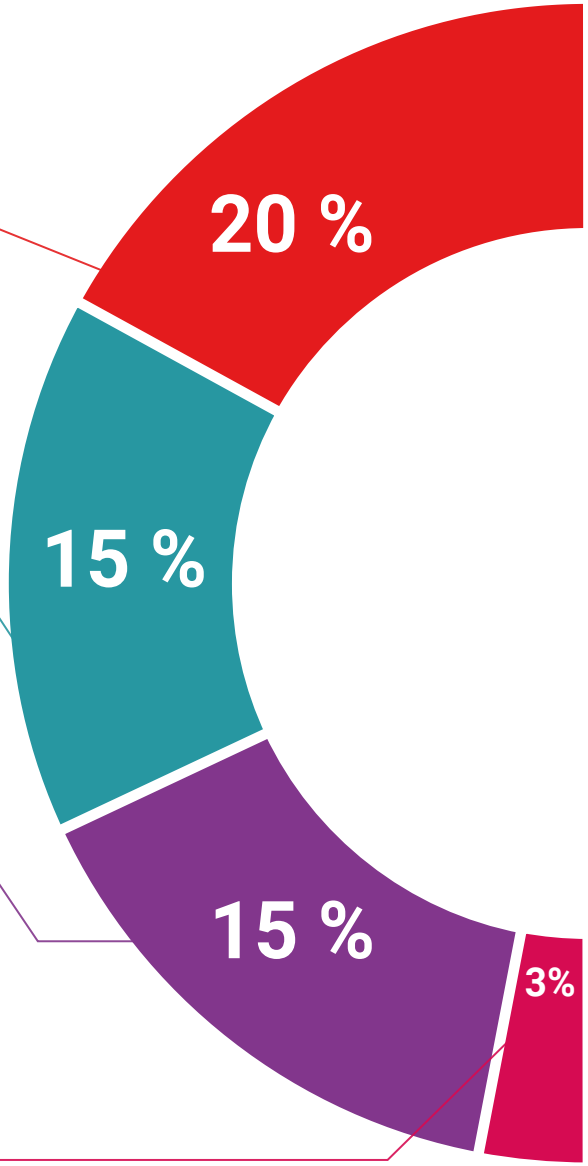

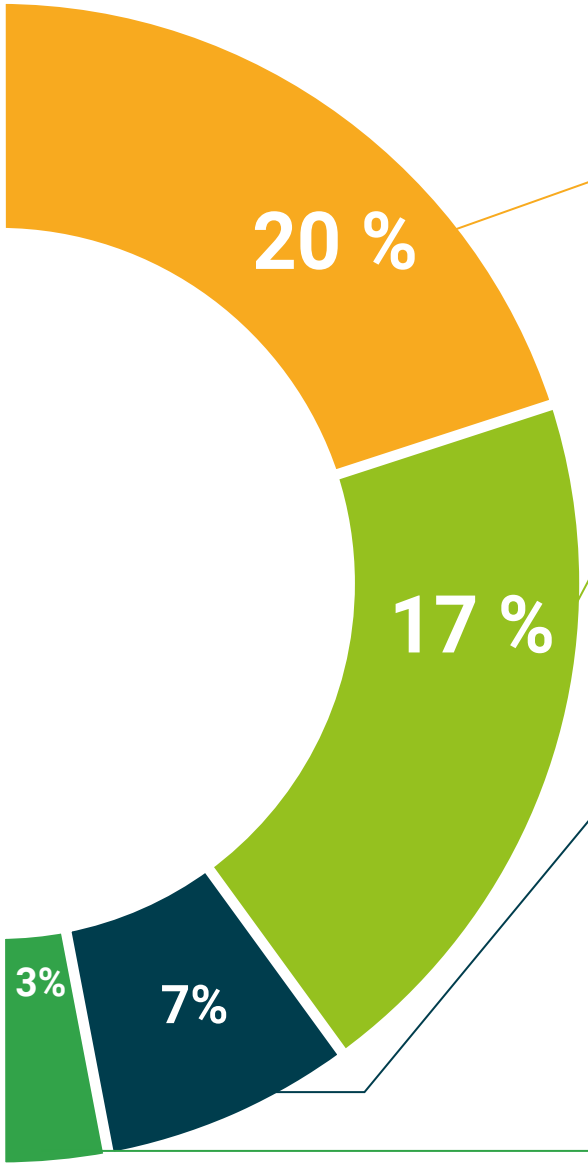

Análisis de casos elaborados y guiados por expertos

El aprendizaje eficaz tiene, necesariamente, que ser contextual. Por eso, te presentaremos los desarrollos de casos reales en los que el experto te guiará a través del desarrollo de la atención y la resolución de las diferentes situaciones: una manera clara y directa de conseguir el grado de comprensión más elevado.

Testing & Retesting

Evaluamos y reevaluamos periódicamente tu conocimiento a lo largo del programa, mediante actividades y ejercicios evaluativos y autoevaluativos: para que compruebes cómo vas consiguiendo tus metas.

Clases magistrales

Existe evidencia científica sobre la utilidad de la observación de terceros expertos.

El denominado Learning from an expert afianza el conocimiento y el recuerdo, y genera seguridad en nuestras futuras decisiones difíciles.

Guías rápidas de actuación

Te ofrecemos los contenidos más relevantes del curso en forma de fichas o guías rápidas de actuación. Una manera sintética, práctica y eficaz de ayudarte a progresar en tu aprendizaje.

07

Titulación

El Máster Título Propio en Enfermería en el Servicio de Ginecología garantiza, además de la capacitación más rigurosa y actualizada, el acceso a un título de Máster Propio expedido por TECH Universidad Tecnológica.





Supera con éxito esta programa y recibe tu titulación universitaria sin desplazamientos ni farragosos trámites”

Este **Máster Título Propio en Enfermería en el Servicio de Ginecología** contiene el programa científico más completo y actualizado del mercado.

Tras la superación de la evaluación, el alumno recibirá por correo postal* con acuse de recibo su correspondiente título de **Máster Propio** emitido por **TECH Universidad Tecnológica.**

El título expedido por **TECH Universidad Tecnológica** expresará la calificación que haya obtenido en el Máster Título Propio, y reunirá los requisitos comúnmente exigidos por las bolsas de trabajo, oposiciones y comités evaluadores de carreras profesionales.

Título: **Máster Título Propio en Enfermería en el Servicio de Ginecología**

N.º Horas Oficiales: **1.500 h.**


tech universidad tecnológica

Otorga la presente

CONSTANCIA

a

C. _____, con documento de identificación nº_____

Por haber superado con éxito y acreditado el programa de

MÁSTER TÍTULO PROPIO

en

Enfermería en el Servicio de Ginecología

Se trata de un título propio de esta Universidad con una duración de 1.500 horas, con fecha de inicio dd/mm/aaaa y fecha de finalización dd/mm/aaaa.

TECH es una Institución Particular de Educación Superior reconocida por la Secretaría de Educación Pública a partir del 28 de junio de 2018.

A 17 de junio de 2020

Mtra.Tere Guevara Navarro
Rectora

Este título propio se deberá acompañar siempre del título universitario habilitante expedido por la autoridad competente para ejercer profesionalmente en cada país. código único TECH: AFWOR23S techtitute.com/titulos

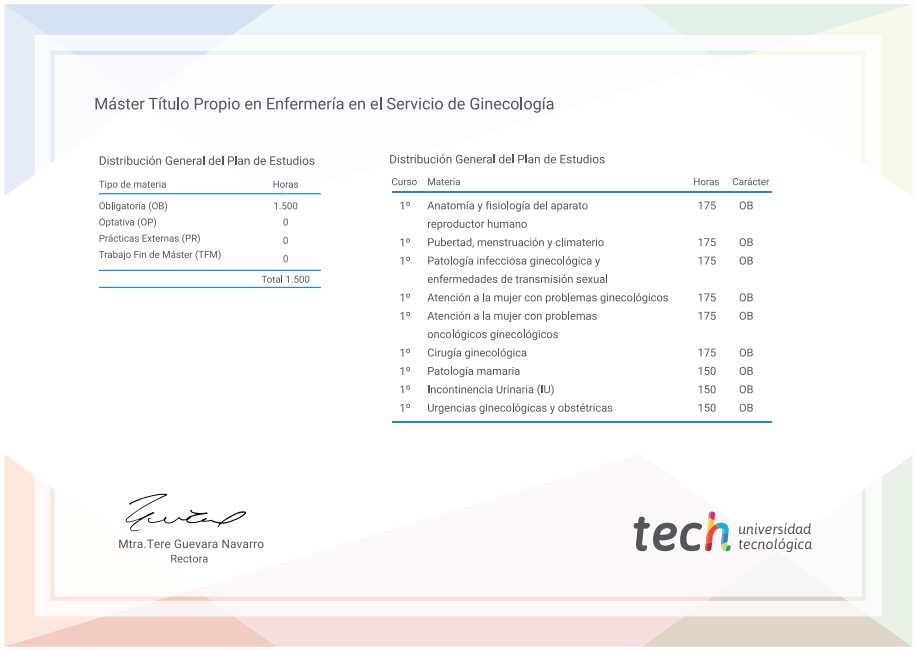
Máster Título Propio en Enfermería en el Servicio de Ginecología

Distribución General del Plan de Estudios

Tipo de materia	Horas
Obligatoria (OB)	1.500
Optativa (OP)	0
Prácticas Externas (PR)	0
Trabajo Fin de Máster (TFM)	0
	Total 1.500

Distribución General del Plan de Estudios

Curso	Materia	Horas	Carácter
1º	Anatomía y fisiología del aparato reproductor humano	175	OB
1º	Pubertad, menstruación y climaterio	175	OB
1º	Patología infecciosa ginecológica y enfermedades de transmisión sexual	175	OB
1º	Atención a la mujer con problemas ginecológicos	175	OB
1º	Atención a la mujer con problemas oncológicos ginecológicos	175	OB
1º	Cirugía ginecológica	175	OB
1º	Patología mamaria	150	OB
1º	Incontinencia Urinaria (IU)	150	OB
1º	Urgencias ginecológicas y obstétricas	150	OB

Mtra.Tere Guevara Navarro
Rectora

tech universidad tecnológica

*Apostilla de La Haya. En caso de que el alumno solicite que su título en papel recabe la Apostilla de La Haya, TECH EDUCATION realizará las gestiones oportunas para su obtención, con un coste adicional.



tech universidad tecnológica

Máster Título Propio

Enfermería en el Servicio de Ginecología

Modalidad: **Online**

Duración: **12 meses**

Titulación: **TECH Universidad Tecnológica**

Horas lectivas: **1.500 h.**

Máster Título Propio

Enfermería en el Servicio de Ginecología



tech universidad tecnológica